

Kanton Bern



Gemeinde Ipsach

Bauprojekt

Uferweg Parz. Nr. 261, 209 und 501

Landerwerb 1:500

Projekt

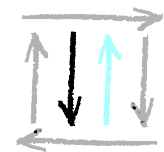

Ingenieurbüro
Jürg Kaufmann
für Hoch- und Tiefbau
Vechigenstr. 33, 3076 Worb
Telefon 031-839 84 40
Fax 031-839 99 40

Genehmigung

Projekt vom **Oktober 2023**

Revidiert am

Plan Nr. **594/17-05**

Format: **63/30**

Datum	Gez.	Kontr.	Bemerkungen
15.12.2017	JK		
18.03.2020	JK		
29.12.2021	JK		
19.10.2023			

Geschäfts Nr.

Die Bauherrschaft:

Einwohnergemeinde Ipsach
Namens des Gemeinderates

Der Präsident:

Der Sekretär:

Der Projektverfasser:

Jürg Kaufmann Ingenieur AG, 3076 Worb

Landerwerbstabelle

Nr.	Parzelle	Eigentümer	Erwerb	Zuteilung	vorübergehend Beansprucht	Dienstbarkeiten
1	501	Einwohnergemeinde 2563 Ipsach	--	--	--	--
2	261	Schneeberger-Jordi Marietta Besson-Jordi Dora	105 m ²	11 m ²	261	--
3	Seeparzelle	Kanton Bern	65 m ²		115 m ²	--
4	209	Bürgergemeinde 2560 Nidau	48 m ²		135 m ²	--

Nr. 3	Parz. Nr.
Seeparzelle, Kanton Bern	
Erwerb	65 m ²
Benutzung vorübergehend	115 m ²

Nr. 2	Parz. Nr. 261
Schneeberger-Jordi Marietta, 8305 Dietlikon Besson-Jordi Dora, 1206 Genève	
Erwerb	105 m ²
Zuteilung	11 m ²
Benutzung vorübergehend	385 m ²

Nr. 4	Parz. Nr. 209
Bürgergemeinde Nidau 2560 Nidau	
Erwerb	48 m ²
Benutzung vorübergehend	135 m ²

