

Einwohnergemeinde



Ipsach

JAHRESRECHNUNG 2022

Bericht und Auswertung Buchhaltung

Nach HRM2
(gemäss Art. 30 Direktionsverordnung über den Finanzhaushalt der
Gemeinden FHDV [BSV 170.511])

ABTEILUNG EINWOHNER UND FINANZEN

Stefan Blaser
Dorfstrasse 8, 2563 Ipsach
stefan.blaser@ipsach.ch
www.ipsach.ch
T direkt 032 333 78 01

Ipsach, 12. April 2023
Gever Nr. 3229
Registratur Nr. 8.131

1	BERICHT	1
1.1	ALLGEMEINES	1
1.2	ERGEBNISSE.....	1
1.3	ERFOLGSRECHNUNG.....	1
1.3.1	Ergebnis Gesamthaushalt	1
1.3.2	Ergebnis Allgemeiner Haushalt	1
1.3.3	Personalaufwand	6
1.3.4	Sach- und übriger Betriebsaufwand	7
1.3.5	Abschreibungen	8
1.3.6	Finanzaufwand.....	9
1.3.7	Einlagen in Fonds und Spezialfinanzierung.....	9
1.3.8	Transferaufwand.....	9
1.3.9	Durchlaufende Beiträge	11
1.3.10	Fiskalertrag	11
1.3.11	Entgelte	12
1.3.12	Finanzertrag.....	12
1.3.13	Transferertrag.....	13
1.3.14	Durchlaufende Beiträge	13
1.3.15	Spezialfinanzierung Abwasserentsorgung	14
1.3.16	Spezialfinanzierung Abfall	14
1.3.17	Spezialfinanzierung Feuerwehr	14
1.3.18	Spezialfinanzierungen Überblick (gebührenfinanzierte Bereiche)	15
1.4	INVESTITIONSRECHNUNG.....	16
1.5	BILANZ	16
1.6	NACHKREDITE	17
2	ECKDATEN.....	18
2.1	ÜBERSICHT	18
2.2	SELBSTFINANZIERUNG / FINANZIERUNGSERGEBNIS.....	19
2.3	GESTUFTER ERFOLGSAUSWEIS GESAMTHAUSHALT	20
2.3.1	Gestufte Erfolgsausweis Allgemeiner Haushalt.....	21
2.3.2	Gestufte Erfolgsausweis Abwasserentsorgung	22
2.3.3	Gestufte Erfolgsausweis Abfallentsorgung.....	23
3	BILANZ	24
4	FUNKTIONEN.....	25
4.1	ERFOLGSRECHNUNG.....	25
4.2	INVESTITIONSRECHNUNG.....	26
5	SACHGRUPPEN.....	27
5.1	ERFOLGSRECHNUNG	27
5.2	INVESTITIONSRECHNUNG.....	28
6	GELDFLUSSRECHNUNG	29
7	FINANZKENNZAHLEN	31
7.1	GESAMTHAUSHALT	31
7.2	ALLGEMEINER HAUSHALT	32

7.3	SPEZIALFINANZIERUNG ABWASSERENTSORGUNG.....	32
7.4	SPEZIALFINANZIERUNG ABFALLENTSORGUNG.....	32
7.5	SPEZIALFINANZIERUNG FEUERWEHR	32
8	ANTRAG DER EXEKUTIVE	33
9	BERICHT DES RECHNUNGSPRÜFUNGSORGANS	34
10	ANHANG	36
10.1	REGELWERK.....	36
10.1.1	Angewendetes Regelwerk.....	36
10.1.2	Bewertung Finanzvermögen (gem. Anhang 1 GV).....	36
10.1.3	Bewertung Verwaltungsvermögen.....	37
10.1.4	Aktivierungsgrenzen	37
10.1.5	Bestehendes Verwaltungsvermögen.....	38
10.2	GRUNDLAGEN DER JAHRESRECHNUNG.....	38
10.3	EIGENKAPITALNACHWEIS	39
10.4	RÜCKSTELLUNGSSPIEGEL	40
10.5	BETEILIGUNGSSPIEGEL	41
10.6	GEWÄHRLEISTUNGSSPIEGEL	44
10.7	ANLAGESPIEGEL.....	45
10.7.1	Finanzvermögen	45
10.7.2	Verwaltungsvermögen.....	45
10.8	KREDITKONTROLLE	46
10.8.1	Verpflichtungskredite für Investitionen.....	46
10.8.2	Nachkredite	47
10.9	BERECHNUNG EINLAGE WERTERHALT ARA.....	49

Auszug aus der Buchhaltung

Bilanz.....	50 – 54
Erfolgsrechnung Funktionale Gliederung.....	55
Erfolgsrechnung Funktionale Gliederung Einzelkonten.....	56 – 79
Erfolgsrechnung Sachgruppengliederung	80 – 85
Investitionsrechnung Funktionale Gliederung	86
Investitionsrechnung Funktionale Gliederung Einzelkonten	87 – 88
Investitionsrechnung Sachgruppengliederung.....	89 - 90

1 Bericht

1.1 Allgemeines

Die Jahresrechnung 2021 wurde nach dem Rechnungslegungsmodell HRM2 gemäss Art. 70 Gemeindegesetz (GG, BSG 170.11) erstellt.

Zum Einsatz gelangte das EDV System GemoWin NG der Firma Dialog. Verantwortlich für die Rechnungsführung ist Stefan Blaser, Finanzverwalter.

1.2 Ergebnisse

Nach HRM2 muss das Ergebnis des Gesamthaushalts vom zuständigen Organ genehmigt werden. Seit dem Jahr 2016 wird gemäss Organisationsreglement die Jahresrechnung abschliessend vom Gemeinderat genehmigt.

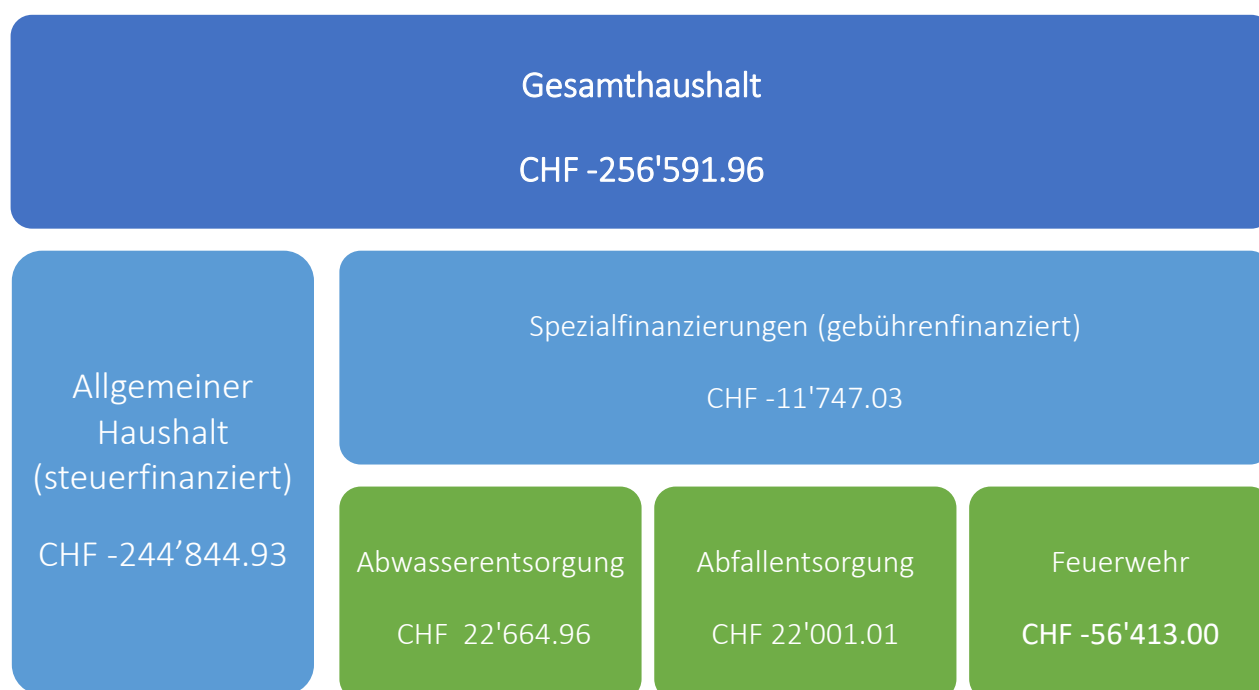

1.3 Erfolgsrechnung

1.3.1 Ergebnis Gesamthaushalt

Der Gesamthaushalt schliesst bei einer Steueranlage von 1.59 Einheiten mit einem Aufwandüberschuss von CHF -256'591.96 ab. Budgetiert war ein Aufwandüberschuss von CHF -337'400.

1.3.2 Ergebnis Allgemeiner Haushalt

Der Allgemeine Haushalt schliesst mit einem Aufwandüberschuss von CHF -244'844.83 ab. Im Budget 2022 wurde ein Aufwandüberschuss von CHF -361'000 ausgewiesen.

Budgetabweichungen ab CHF 20'000:

Kto-Nr.	Bezeichnung	Rechnung 2022		Budget 2022 (inkl. Nachträge)		Differenz	Begründung
		Aufwand	Ertrag	Aufwand	Ertrag		
0120.3000	Sitzungsgelder/Entschädigungen Gemeinderat	140'516.45	0.00	163'000	0	22'483	weniger separate Sitzungsent- schädigungen (Sitzungen aus- serhalb des Aufgabengebiets)
0220.3000	Planmässige Abschrei- bungen Lizenzen, Nut- zungsrechte	0.00	0.00	20'000	0	20'000	Beginn Abschreibung bei Projek- tabschluss
1402.3990	Uebrig Interner Ver- rechnungen	321'277.50	0.00	295'900	0	25'377	Kantonsbeitrag Besoldungskos- ten KESB werden dem Sozial- dienst gutgeschrieben. Mehrein- nahmen aufgrund der Anzahl Fälle – nicht beeinflussbar
1402.4611	Kantonsbeitrag Besol- dungskosten Soz. KESB	0.00	321'277.50	0	295'900	25'377	Kantonsbeitrag Besoldungskos- ten KESB werden dem Sozial- dienst gutgeschrieben. Mehrein- nahmen aufgrund der Anzahl Fälle – nicht beeinflussbar
1500.4200	Ersatzabgaben Feuer- wehrendienstpflicht	0.00	129'805.00	0	158'000	28'195	Mindereinnahmen, weniger Er- satzabgabepflichtige, tieferer Fis- kalertrag
1500.9011	Aufwandüberschuss SpezFin FW	0.00	56'413.00	0	15'000	41'413	Höherer Aufwand der Feuerwehr Biel, tiefere Ersatzbeitragsein- nahmen = höherer Aufwand- überschuss als angenommen.
2120.3611	Gemeindeanteil Las- tenausgleich Lehrer- gehälter	772'745.25	0.00	715'000	0	57'745	Höhere kantonale Gesamtkosten = höhere Beteiligung der Ge- meinde
2130.3631	Schulkostenbeiträge Kanton	113'111.40	0.00	52'700	0	60'411	Mehr SuS 9 Klasse in Quarta, An- zahl zum Zeitpunkt des Budgets noch nicht bekannt.
2130.3632	Beitrag an Schulver- band Nidau für Be- triebskosten	482'366.65	0.00	553'600.00	0	71'233	Der Kostenanstieg verlagert sich ins Jahr 2023 – Neubauprojekt.
2170.3010	Besoldungen, Schulan- lage	324'000.10	0.00	293'700	0	-30'300	Personal-Aufstockung gemäss Arbeitsplatzbewertung
2180.3010	Besoldungen, Tages- schule	373'836.30	0.00	338'200	0	35'636	Mehr Betreuungspersonal, Kom- pensationen bei Krankheitsaus- fällen.

2180.4240	Elternbeiträge für Betreuungsstd.	0.00	154'705.42	0	100'000	54'705	Mehr Kinderbetreuungen = mehr Stundenverrechnungen
2180.4631	Kantonsbeiträge	0.00	219'782.00	0	177'000	42'782	Mehr Kinderbetreuungen = mehr Rückerstattungen vom Kanton
5316.4612	Rückerstattungen Anschlussgemeinden	0.00	164'923.25	0	0	164'923	Ging bei der Budgetierung vergessen -> Mitteilung GV Dez. 21
5320.3631	Gemeindeanteil Lastenausgleich EL	905'277.00	0.00	957'500	0	52'223	Tiefere Bevölkerungszahl = tieferer Beitrag an den kant. Gesamtkosten
5430.3637	Bevorschussungen (Alimente)	215'291.00	0.00	177'900	0	37'391	Mehrausgaben für Bevorschussungen; nicht beeinflussbar.
5430.4260	Rückerstattungen Bevorschussungen (Alimente)	0.00	66'168.93	0	41'000	25'168	Mehreinnahmen für Bevorschussungen; nicht beeinflussbar.
5450.3637	Beiträge an Haushalte (Betreuungsgutschein)	387'354.45	0.00	420'000	0	32'645	Minderausgaben; nicht beeinflussbar. Abrechnung nach Schuljahr, deshalb schwer zu budgetieren
5451.3010	Besoldungen, KiTa	578'211.55	0.00	510'025	0	68'186	Mehrausgaben, Personalaufstockung aufgrund von kantonaler Weisung vom Betreuungsschlüssel, Mehrarbeit auf Stundenbasis bei Krankheitsausfällen
5451.4240	Elternbeiträge für Betreuung	0.00	407'567.30	0	360'000	47'567	Mehreinnahmen, höhere Auslastung der KiTa
5451.4612	Gemeindebeiträge (Betreuungsgutscheine)	0.00	234'706.05	0	320'000	85'293	Mindereinnahmen, es wurden weniger Betreuungsgutscheine für eigene KiTa beantragt -> mehr Elternanträge für externe KiTas
5720.3637	Unterstützungen (wirtschaftliche Hilfe inkl. KVG/VVG-Prämien)	2'371'073.24	0.00	2'800'000	0	428'926	Minderausgaben, Fallbezogen -> nicht beeinflussbar
5720.4260	Übrige Erträge (ohne Inkassoprivileg)	0.00	889'244.79	0	755'000	134'244	Mehreinnahmen, -> nicht beeinflussbar
5796.4611	Kant. Lohnpauschale für Sozialdienst	0.00	247'918.50	0	280'000	32'081	Mindereinnahmen, -> nicht beeinflussbar, Fall bezogen
5796.4990	Uebrigere interne Verrechnungen	0.00	321'277.50	0	295'900	25'377	s. Pos. 3&4, Kantonsbeitrag Besoldungskosten KESB werden dem Sozialdienst gutgeschrieben. Mehreinnahmen aufgrund der Anzahl Fälle – nicht beeinflussbar

5799.3611	Gemeindeanteil Lastenausgleich Sozialhilfe	2'111'306.20	0.00	2'292'000	0	180'693	Minderausgaben, tiefere Bevölkerungszahl = tiefere Kostenbeteiligung, nicht beeinflussbar.
5799.4611	Rückerstattung Lastenausgleich Sozialhilfe	0.00	1'288'752.10		1'840'000	551'247	Mindereinnahmen, weniger Unterstützungsleistungen = weniger Kosten die zurückgefordert werden können → nicht beeinflussbar
6155.3111	Geräteanschaffung (Parkuhren)	0.00	0.00	20'000	0	20'000	Minderausgaben, die Anschaffung neuer Parkuhren wurde verschoben. Ersatz sobald nicht mehr reparierbar.
6290.3109	Generalabonnement SBB	0.00	0.00	56'000	0	56'000	Minderausgaben, Angebot wird von SBB kurzum eingestellt, deshalb wird auf den Verkauf verzichtet
6290.4250	Benützungsgebühren GA SBB	0.00	0.00	0	61'100	61'100	Mindereinnahmen wegen Verzicht auf Anschaffung von SBB-Tageskarten
6291.3631	Gemeindeanteil Lastenausgleich öffentlicher Verkehr	331'878.00	0.00	380'000	0	48'122.00	Kantonale Ausgaben fielen tiefer aus. → nicht beeinflussbar
3640.3132	Honorar Verkehrsrichtplan	26'606.40	0.00	5'000	0	21'606	div. Ausarbeitungen vor Verpflichtungskreditabschluss
7201.3143	Unterhalt/Service Pumpwerke	72'924.34	0.00	97'500	0	24'575	Tiefere Ausgaben aufgrund von Anpassungen in der Unterhaltsplanung
7201.4240	Abwassergebühren	0.00	638'600.08	0	675'100	36'499	Tiefere Einnahmen aufgrund von tieferem Wasserverbrauch
7201.4510	Entnahme Spezialfinanzierung Werterhalt	0.00	82'139.89	0	119'200	37'060	Teile der Unterhaltskosten können über das Werterhaltungskonto finanziert werden. Da weniger Unterhalt vorgenommen wurde, fällt die Entnahme entsprechend tiefer aus.
7201.9010	Ertragsüberschuss ARA	22'664.96	0.00	62'100	0	39'435	Ertragsüberschuss fiel tiefer aus, aufgrund der Mindereinnahmen bei den Gebühren.
7301.4250	Einnahmen für gesammeltes Papier/Karton	0.00	27'229.17	0	4'500	22'729	Höherer Rohstoffpreis = höhere Rückerstattungen
7301.9010	Ertragsüberschuss Abfall	22'001.01	0.00	0	0	22'001	Im Budget 2022 wurde mit einem Aufwandüberschuss gerechnet.
7301.9011	Aufwandüberschuss Abfall	0.00	0.00	0	23'500	23'500	Die Abfallrechnung schloss positiv ab, anstelle des budgetierten Defizits

7909.3510	Einlage in SF Planungsmehrwertausgleich	657'586.10	0.00	122'000	0	535'586	Die Einlage fiel höher aus, da eine erste Tranche Planungsmehrwerte in Rechnung gestellt werden konnten....
7909.3701	Zahlung Kantonsanteil Mehrwertabgabe / Planungsmehrwert	73'065.10	0.00	13'600.00	0	59'465	...Dadurch erhöhte sich gleichermaßen auch die Abgabe an den Kanton
7909.4022	Anteil Gemeinde Mehrwertabgabe / Planungsmehrwert	0.00	657'586.10	0	122'000	535'586	s. 7909.3510
7909.4707	Anteil Kanton Mehrwertabgabe / Planungsmehrwert	0.00	73'065.10	0	13'600.00	59'465	s. 7909.3701
9100.3181	Forderungsverluste period. Steuern und Erlasse	87'767.85	0.00	65'000	0	22'767	Die Forderungsverluste fielen höher aus, alte Fälle wurden abgeschrieben
9400.4000	Einkommenssteuern natürliche Personen (NP)	0.00	7'679'252.95	0	8'591'900	912'647	Mindereinnahmen, zu hohe Budgetierung, die Steuereinnahmen fielen noch tiefer aus als im Vorjahr.
9100.4000	Nachsteuern und Busen natürliche Personen	0.00	187'436.50	0	15'000.00	172'436	Nicht beeinflussbar, gemäss Tätigkeiten kant. Steuerverwaltung
9100.4000	Aktive Steuerauscheidungen Einkommen (Steuerteilungen z.G.)	0.00	255'906.45	0	185'000	70'906	Einige grössere Fälle werden nun zu Gunsten der Gemeinde abgerechnet
9100.4000	passive Steuerauscheidungen Einkommen (Steuerteilungen z.L.)	0.00	-395'756.85	0	-440'000	44'243	Gemäss Punkt oben
9100.4001	Vermögenssteuern natürliche Personen	0.00	987'653.75	0	1'100'000	112'346	Mindereinnahmen, zu hohe Budgetierung anhand der Vorjahreszahlen
9100.4001	Aktive Steuerauscheidungen Vermögen (Steuerteilungen z.G.)	0.00	78'176.70	0	55'000	23'176	Gemäss Punkt 9100.4000
9100.4002	Quellensteuern	0.00	258'800.10	0	25'000	233'800	Mehreinnahmen aufgrund von Nachzahlungen aus dem Jahr 2021
9100.4010	Gewinnsteuern juristische Personen (JP)	0.00	814'573.55	0	250'000	564'573	Mehreinnahmen, aufgrund einer Unternehmung, Teilung noch nicht abgeschlossen, es muss damit gerechnet werden, dass der Betrag einer anderen Gemeinde zusteht!

9100.4010.5	Passive Steueraus-scheidungen Gewinn-steuern		-117'276.65	0	-21'000	96'276	Gemäss Punkt 9100.4010, die Ausscheidung wird im kommen-den Jahr noch massiv höher.
9101.4022	Grundstückgewinn-steuer	0.00	118'860.25	0	150'000	31'139	Mindereinnahmen, nicht beein-flussbar
9101.4022.1	Sonderveranlagungen	0.00	298'269.95	0	200'000	98'269	Mehreinnahmen, nicht beein-flussbar
9300.3622.7	Ausgleichszahlung an Disparitätenausgleich	312'821.00	0.00	248'000	0	64'821	Mehrausgabe, der Steuerindex der Gemeinde stieg auf über 100 Punkte, was bedeutet, dass eine Einlage in den Disparitätenaus-gleich erfolgen musste.
9500.4024	Erbschafts- und Schen-kungssteuern	0.00	36'223.20	0	5'000	31'223	Mehreinnahmen, nicht beein-flussbar
9610.4401	Zinsen übrigen Konto-korrentguthaben, Ver-zugszinsen Steuern	0.00	83'996.95	0	60'000	23'996	Nicht beeinflussbar, gemäss Tä-tigkeiten kant. Steuerverwaltung
9630.4411	Gewinne aus Verkäu-fen von Grundstücken FV	0.00	0.00	0	368'100	368'100	Der Verkauf der Parzelle Dorf-platz verzögerte sich und wird im Jahr 2023 stattfinden.

1.3.3 Personalaufwand

Rechnung 2022		Budget 2022 Inkl. Nachkredite		Rechnung 2021		Nettoergebnis
Aufwand	Ertrag	Aufwand	Ertrag	Aufwand	Ertrag	
4'122'097.30	0.00	4'052'601	0	3'869'282.00	0.00	
0.00	4'122'097.30	0	4'052'601	0.00	3'869'282.00	

Der Personalaufwand ist um CHF 69'496.30 höher als erwartet

- Die Entschädigungen an Behörden und Kommissionen fielen um CHF 43'297.80 tiefer aus als budgetiert. Die Vergütung an den Gemeinderat macht dabei die grösste Differenz mit CHF 22'483.55 aus. Es handelt sich bei dem Betrag um separat abgerechnete Sitzungen, welche nicht durchgeführt wurden. Weiter war auch der übrige Personalaufwand um CHF 13'651.35 tiefer als budgetiert.
- Bei den allgemeinen Gehaltskosten ergaben sich CHF 126'318.40 Mehrausgaben. Der Mehraufwand ist in folgenden Bereich angefallen:
 - Gehälter Schulhaus; aufgrund einer Arbeitsplatzbewertung durch den Verein bernisches Gemein-dekader wurde das Pensum um 50% erhöht. Hauptsächlich betrifft die Erhöhung die neu anfal-lende, komplexere Reinigungstätigkeit im Hallenbad.
 - Gehälter Tagesschule; mehrere Personalausfälle mussten im Stundenlohn kompensiert werden.
 - Gehälter Kindertagesstätte; aufgrund einer kantonalen Weisung für die Kinderbetreuung wurde der Betreuungsschlüssel angepasst. Lernende und Praktikumsmitarbeitende zählen nur noch be-grenzt und somit musste zusätzliches Personal angestellt werden.

1.3.4 Sach- und übriger Betriebsaufwand

Rechnung 2022		Budget 2022 Inkl. Nachkredite		Rechnung 2021		
Aufwand	Ertrag	Aufwand	Ertrag	Aufwand	Ertrag	
2'119'683.95	0.00	2'493'594	0	2'083'515.11	0.00	
0.00	2'119'683.95	0	2'493'594	0.00	2'083'515.11	Nettoergebnis

Der Sachaufwand beträgt CHF 2'119'683.95 und liegt damit CHF 373'910.95 unter dem Budget.

- Der allgemeine Material- und Warenaufwand weist gesamthaft einen Minderaufwand von CHF 95'464.53 auf. Hauptverantwortlich dafür ist der Entscheid des Gemeinderates, die SBB-Tageskarten nicht mehr anzubieten. Wie von der SBB informiert, werden den Gemeinden in absehbarer Zeit keine Tageskarten mehr verkauft. Dieser Entscheid führte zu Kosteneinsparungen und einer Besserstellung gegenüber dem Budget von CHF 56'000.00.
- Bei den Anschaffungen liegt der Gesamtbetrag CHF 96'249.51 unter dem budgetierten Betrag. Die grössten Positionen sind folgende:
 - Die Neugestaltung des Pausenraums in der Verwaltung sowie der Verzicht bei der Anschaffung von Reinigungsgeräten ergaben Minderausgaben von CHF 19'548.22.
 - Die Parkuhren wurden nicht ersetzt, da sie noch funktionstüchtig waren, was Einsparungen von CHF 20'000 ausmachte.
 - Im Bereich der Informatik wurde die Ersatzanschaffung der Schulgeräte und der Systemwechsel des Schulverwaltungssystems auf einen späteren Zeitpunkt verschoben, was Einsparungen von CHF 36'848.66 zur Folge hatte.
- Die Ver- und Entsorgungskosten bei den Liegenschaften des Verwaltungsvermögens fielen um CHF 19'259.55 tiefer aus. Die Kosten für die öffentliche Beleuchtung sind seit den letzten Jahren massiv gesunken. Aufgrund der momentanen Lage ist jedoch damit zu rechnen, dass die Versorgungskosten in den kommenden Jahren exponentiell ansteigen werden.
- Im Bereich der Dienstleistung und Honorare liegt der Aufwand CHF 64'671.93 unter dem Budget. Die grössten Abweichungen ergaben sich in folgenden Teilbereichen:
 - Die Dienstleistungen Dritter schlossen CHF 21'137.28 unter dem Budget ab.
 - Die Telefon- und Internetkosten wurden noch unter der alten Budgetposition verbucht und ergab deshalb tieferen Aufwand von CHF -10'558.19. Dem gegenüber steht jedoch ein Mehraufwand von CHF 4'937.07 unter dem Konto 0220.3133.01, wo die obgenannten Kosten verbucht wurden.
 - Die Gebühren der Gemeindeschreiberei (CHF 5'641.90) und der Beitrag freiwilliger Schulsport (CHF 18'476.00) fielen höher aus als budgetiert. Hierbei handelt es sich jedoch um Beträge die auf der Einnahmeseite gleichermaßen höher ausfallen.
 - Viele weitere Konten wurden mit kleineren Beträgen unterschritten, was zur schlussendlichen Besserstellung führte.
 - Die Honorare für externe Berater, Gutachter, Fachexperten fielen um CHF -44'649.12 tiefer aus.
 - Der Bewachungsdienst (CHF -17'974.80) und die Nachführung vom Vermessungswerk (CHF -33'634.70) fielen dabei deutlich unter den budgetierten Betrag.
 - Der Informatik-Nutzungsaufwand belief sich auf CHF 13'094.22 über dem Budget.
 - Die obenerwähnte Fehlbuchung führte zu diesem Mehraufwand.
 - Die Sachversicherungsprämien ergaben einen Minderaufwand von CHF -11'511.10
 - Hauptgrund war der Beitrag an die Stiftung Einsatzkostenversicherung Gemeinden (CHF -10'500), der nur fällig wird, wenn ein Grossereignis dies verlangt.

5. Auch der bauliche und betriebliche Unterhalt ist mit CHF 63'192.26 unter dem budgetierten Betrag geblieben. Folgende Punkte fielen dabei am Stärksten ins Gewicht. Bei der Landschaftspflege blieb der Aufwand CHF 18'252.00 unter dem Budget, da die Planung für die Aufwertung des Gruebliis nicht realisiert wurde. Weiter wurde in der Mehrzweckhalle die Deckenmontage des Beamers nicht gemacht (CHF -11'030.50) und beim Schützenhaus Almeli wurde der Unterhalt gemäss Budget vorgenommen, jedoch fielen die Kosten (Storen- und Kugelfangsanierung) deutlich tiefer aus (CHF -12'943.31).
6. Der Unterhalt an den Gerätschaften weist eine Budgetunterschreitung von CHF 46'580.29 aus. In allen Teilbereichen blieben die Aufwände unter dem Budget. Der Unterhalt an Büromöbel und –Geräte fiel CHF 9'237.25 tiefer aus. Allgemeine Budgetpositionen wie beispielsweise der Reparaturaufwand der Weihnachtsbeleuchtung und Beflaggung mussten nicht in Anspruch genommen werden. Der Unterhalt an den Apparaten und Fahrzeuge lag CHF 14'574.23 unter dem Budget. Der Aufwand im Schulbereich (Mobiliar, Musikinstrumente, Maschinen Werkunterricht usw.) und der Aussenanlage (allgemeiner Unterhalt) fielen CHF 7'815.78 tiefer aus. Der allgemeine Unterhalt der Mobilien des Sportplatzes beanspruchte lediglich die Hälfte des Budgets, CHF 5'931.95 Minderausgaben. Der Unterhalt an den Informatik Anlagen lag CHF 21'212.21 tiefer als im Budget vorgesehen. Einerseits fiel der Wartungsaufwand bei der Schule tiefer aus, CHF 12'131.79 und andererseits fielen die Jahreslizenzen tiefer aus CHF 6'369.90, dies hängt mit der Systemumstellung zusammen, da ein Teil der Lizenzen noch in den Projektkosten enthalten waren.
7. Die restlichen Bereiche im Sach- und Betriebsaufwand ergaben nur kleine Abweichungen von insgesamt CHF 12'825.32 Mehrkosten als budgetiert. Die Leasing-/Mietkosten lagen CHF 5'624.85 über dem Budget, da es bei der Kopiererablösung in der Schule zu einer Überschneidung kam. Die Spesenentschädigungen wurden leicht unterschritten mit CHF 779.13. Die Wertberichtigung auf Forderungen fiel um CHF 7'979.60 höher aus. Grund dafür sind die tatsächlichen Forderungsverluste auf den periodischen Steuern, welche höher ausgefallen sind, als angenommen.

1.3.5 Abschreibungen

Rechnung 2022		Budget 2022 Inkl. Nachkredite		Rechnung 2021		Nettoergebnis
Aufwand	Ertrag	Aufwand	Ertrag	Aufwand	Ertrag	
912'700.00	0.00	946'400	0	897'470.45	0.00	
0.00	912'700.00	0	946'400	0.00	897'470.45	

Die Abschreibungen betragen CHF 922'100.00 und liegen CHF 33'700.00 unter dem Budget.

Die Abschreibung des Projekts des Systemwechsels der Verwaltungssoftware wurde irrtümlicherweise doppelt geführt, somit sind die effektiven Abschreibungen um CHF 20'000 tiefer als budgetiert. Bei der Budgetierung war der Beitrag an das Hallenbad noch ausstehend. Deshalb wurde die Passivierung der Anlage noch nicht vorgenommen und somit zu hoch budgetiert. Die Einsparung liegt bei CHF 4'900. Die letzte Abweichung ist auf die Investitionstätigkeit zurückzuführen. Im Bereich der immateriellen Anlagen kam zu weniger Investitionsausgaben als angenommen, folge dessen trafen die budgetierten Abschreibungen nicht ein respektive fielen um CHF 8'700 tiefer aus

Bezeichnung	Rechnung 2022		Budget 2022		Differenz
Ordentliche Abschreibungen Allg. Haushalt	CHF	912'700.00	CHF	946'400	CHF -33'700.00
Nettoinvestitionen allg. Haushalt	CHF	376'649.21	CHF	803'000	CHF -426'350.79

Das bestehende Verwaltungsvermögen (Art. T2-4 Abs. 1 Ziffer 1.bis 4. Übergangsbestimmungen GV) wurde per 01.01.2016 zu Buchwerten in HRM2 übernommen und beträgt CHF 1'554'963.68. Dieses wird innert 8 Jahren (CHF 194'400.00/Jahr) abgeschrieben.

1.3.6 Finanzaufwand

Rechnung 2022		Budget 2022 Inkl. Nachkredite		Rechnung 2021		Nettoergebnis
Aufwand	Ertrag	Aufwand	Ertrag	Aufwand	Ertrag	
155'842.85	0.00	159'500	0	163'192.90	0.00	
0.00	155'842.85	0	159'500	0.00	163'192.90	

Der Finanzaufwand beträgt CHF 155'842.85 und liegt CHF 3'657.15 unter dem Budget.

Im Bereich des Finanzaufwandes trafen die Kosten in etwa so ein wie prognostiziert. Die Abweichung von CHF 3'657.15 liegt in der internen Zinsverrechnung, welche aufgrund des tieferen internen Durchschnittszinses, der für die Berechnung zu Zuge kommt, weniger hoch ausgefallen ist. Eine weitere kleine Differenz ergab sich aus der Marchzinskorrektur, welche für das auslaufende Darlehen gemacht werden musste.

1.3.7 Einlagen in Fonds und Spezialfinanzierung

Rechnung 2022		Budget 2022 Inkl. Nachkredite		Rechnung 2021		Nettoergebnis
Aufwand	Ertrag	Aufwand	Ertrag	Aufwand	Ertrag	
657'586.10	0.00	122'000	0	0.00	0.00	
0.00	657'586.10	0	122'000	0.00	0.00	

Die Fondseinlage beträgt CHF 657'586.10 und liegt CHF 535'586.10 über dem Budget.

Bei dieser Position handelt es sich um die Einlagen in die Spezialfinanzierung Pflanzungsmehrwertausgleich. Bei der Budgetierung ist man von der Einlage aus dem Verkauf des Dorfplatzes von CHF 122'000 ausgegangen. Bekanntlich verzögerte sich dieser Verkauf und die Einlage kam noch nicht zu Stande. Jedoch konnte eine erste Tranche an Mehrwertabschöpfungen in Rechnung gestellt werden, was die Differenz von CHF 535'586.10 begründet. Die Position beeinflusst das Ergebnis jedoch nicht, da sie gleichermaßen im Aufwand, wie im Ertrag erfasst wird (Der Ertrag wird über ein Aufwandkonto in die Bilanz überführt). Künftig können über diese Spezialfinanzierung Beträge zurück in die Erfolgsrechnung geführt und die Rechnung entsprechend entlastet werden.

1.3.8 Transferaufwand

Rechnung 2022		Budget 2022		Rechnung 2021		Nettoergebnis
Aufwand	Ertrag	Aufwand	Ertrag	Aufwand	Ertrag	
10'487'875.54	0.00	11'120'800	0	10'445'435.37	0.00	
0.00	10'487'875.54	0	11'120'800	0.00	10'445'435.37	

Der Transferaufwand beträgt CHF 10'487'875.54 und liegt CHF 632'924.46 unter dem Budget.

1. Finanz- und Lastenausgleich: Die Aufwendungen für den Kant. Lastenausgleich liegen insgesamt rund CHF 152'051.95 unter dem budgetierten Betrag.

Kant. Lastenausgleich	Rechnung 2022	Budget 2022	Differenz
Gehälter Lehrpersonen	220'224.50	207'000.00	13'224.50
Kindergarten			

Gehälter Lehrpersonen Primarschule	772'745.25	715'000.00	57'745.25
Gehälter Lehrpersonen Sekundarschule	906'367.10	902'700.00	3'667.10
Ergänzungsleistungen	905'277.00	957'500.00	-52'223.00
Familienzulagen NE	22'012.00	20'000.00	2'012.00
Sozialhilfe	2'111'306.20	2'292'000.00	-180'693.80
Öffentlicher Verkehr	331'878.00	380'000.00	-48'122.00
Neue Aufgabenteilung	722'517.00	735'000.00	-12'483.00
Disparitätenabbau	312'821.00	248'000.00	64'821.00

- Im Bereich der Entschädigungen an Kanton und Konkordate befinden sich Beträge an den Lastenausgleich Lehrpersonengehälter und Sozialhilfe. Die kantonalen Gesamtkosten bei der Volksschule fielen um 5.2% höher aus, folgedessen stieg der Gemeindeanteil, (CHF 70'969.75). Die Besserstellung gegenüber dem Budget im Bereich des Lastenausgleichs Sozialhilfe ist auf zwei Faktoren zurückzuführen. Bei der Budgetierung wurde von einem Kostenbeitrag von CHF 560.00 pro Einwohner ausgegangen. Die Kosten beliefen sich jedoch auf CHF 540.00 pro Einwohner. Da zusätzlich noch die Einwohnerzahl der Gemeinde sank, ergab sich eine Besserstellung gegenüber dem Budget von CHF 180'693.80.
- Der Lastenausgleich Disparitätenabbau fiel auch in diesem Jahr höher aus, als erwartet. Er lag CHF 64'821.00 über dem Budget. Die Berechnung für diese Abgabe beruht auf dem durchschnittlichen Steuerindex der letzten drei Steuerjahren. Da 2019/2020 hoch ausgefallen sind, muss eine Einlage in den Disparitätenabbau geleistet werden.
- Im Bereich der Beiträge an Kanton und Konkordate fielen die Schulkostenbeiträge Oberstufe, der Lastenausgleich Ergänzungsleistung und der Lastenausgleich öffentlicher Verkehr ins Gewicht. Bei den Schulkostenbeiträge Oberstufe handelt es sich um die Kosten für Schülerinnen und Schüler (SuS) GYM1 (Besuch 9. Schuljahr im Gymnasium) der Beitrag liegt CHF 60'411.40 über dem Budget. Die Kosten pro SuS liegen bei CHF 8'784 pro Schuljahr. Da die Anzahl SuS erst nach der Budgetierung bekannt wird, erweist sich die Kostenvorhersage als schwierig. Die Ergänzungsleistungen und der öffentlichen Verkehr langten unter dem Budget (EL: CHF -52'223.00 / ÖV: CHF -48'122.00) tiefere kantonale Gesamtkosten sowie die tiefere Bevölkerungszahl führte zu dem besseren Ergebnis.
- Bei den Beiträgen an Gemeinden und Gemeindeverbände viel der Beitrag an den Schulverband Nidau um CHF 71'233.35 tiefer aus. Die Differenz ergab sich aus einer Rückerstattung des Schulverbands aus dem Vorjahr, in dem zu hohe Akontozahlungen in Rechnung gestellt wurden.
- Bei den Beiträgen an private Haushalte gab es in drei Bereichen grössere Abweichungen. Die Bevorschussungen im Alimentenwesen lagen CHF 37'391.00 über dem Budget (werden aber durch den Lastenausgleich wieder anteilmässig zurückerstattet). Die Beiträge an die Betreuungsgutscheine lagen CHF 32'645.55 unter dem Budget. Eine genaue Vorhersage in diesem Bereich ist fast nicht möglich, da die Unterstützungsgesuche sehr unterschiedlich eintreffen. Die grösste Abweichung erfolgte bei der wirtschaftlichen Hilfe, welche CHF 428'926.76 unter dem Budget lag. Da diese Unterstützungsbeiträge durch den Lastenausgleich abzüglich eines Selbstbehalts wieder zurückerstattet werden, sind die daraus resultierenden Erträge ebenfalls entsprechend tiefer.

1.3.9 Durchlaufende Beiträge

Rechnung 2022		Budget 2022 Inkl. Nachkredite		Rechnung 2021		
Aufwand	Ertrag	Aufwand	Ertrag	Aufwand	Ertrag	
73'065.10	0.00	13'600	0	0.00	0.00	
0.00	73'065.10	0	13'600	0.00	0.00	Nettoergebnis

Der Durchlaufende Beitrag liegt mit einem Aufwand von CHF 73'065.10 rund CHF 59'465.10 über dem Budget.

Die Abweichung hängt mit dem Punkt 1.3.7 zusammen. Von den Einnahmen durch die Planungs-/Mehrwertabgabe sind 10% dem Kanton abzugeben. Die Position beeinflusst das Ergebnis nicht, da sie ertragsmässig in gleichem Umfang erfasst wird.

1.3.10 Fiskalertrag

Rechnung 2022		Budget 2022		Rechnung 2021		
Aufwand	Ertrag	Aufwand	Ertrag	Aufwand	Ertrag	
0.00	12'004'966.80	0	11'371'600	0.00	11'094'226.40	
12'004'966.80	0.00	11'371'600	0	11'094'226.40	0.00	Nettoergebnis

Der Fiskalertrag beträgt insgesamt 12'004'966.80 und liegt CHF 633'366.80 über dem Budget. Der Mehrertrag gegenüber dem Budget ist mit Vorsicht zu geniessen, da er auf relativen Werten beruht.

- Die Einkommenssteuern betragen 7'679'252.95 und sind somit CHF 912'647.05 unter dem erwarteten Ertrag. Gegenüber dem Vorjahr sind sie nochmals um CHF 124'698.45 gesunken. Die Budgetierung erfolgt auf den Werten der Vorjahre (kantonales Planungstool), da aber die Steuererträge 2019/2022 überdurchschnittlich hoch ausgefallen sind, wurde die Einnahmen zu hoch eingeschätzt. Die tieferen Einnahmen aus den letzten beiden Jahren können auf hohe Rückzahlungsbeträge von provisorischen Einschätzungen und dem Bevölkerungsrückgang der Gemeinde zurückgeführt werden. Es sieht danach aus, dass sich die Lage wieder einpendelt und normalisiert. Die Nachsteuern und Bussen brachten Mehrerträge von CHF 172'436.50 ein. Die Steuerteilungen zu Gunsten fielen höher und jene zu Lasten der Gemeinde tiefer aus, was eine Besserstellung gegenüber dem Budget von CHF 115'149.60 ausmacht.
- Die Vermögenssteuern sind gegenüber dem Vorjahr um CHF 137'403.80 gesunken. Mit CHF 987'653.75 liegen sie deutlich unter dem budgetierten Betrag (Unterschreitung, CHF 112'346.25).
- Die revidierten Bestimmungen der Quellenbesteuerung sind seit 1. Januar 2021 gültig. Dabei kam es bei der Abrechnung zu Verzögerungen. Deshalb sind nun Quellensteuern massiv höher ausgefallen. Es wurden Mehreinnahmen gegenüber dem Budget von CHF 233'800.10 verzeichnet. Man kann davon ausgehen, dass sich die Lage im kommenden Jahr normalisiert und nicht mehr mit so hohen Schwankungen zu rechnen ist.
- Die Gewinnsteuern von juristischen Personen sind höher als erwartet. Es konnten Einnahmen von CHF 814'573.55 statt den budgetierten CHF 250'000.00 (Besserstellung CHF 564'573.55) verzeichnet werden. Es ist jedoch darauf hinzuweisen, dass dieser massive Einnahmeanstieg auf Gewinne, welche ausserhalb des Gemeindegebiets erwirtschaftet wurden und deshalb in den kommenden Jahren durch Steuerteilungen an eine andere Gemeinde vollumfänglich überführt werden muss. Darauf deutet auch die Zunahme bei den Steuerteilungen zu Lasten der Gemeinde. Sie sind um CHF 96'276.65 höher ausgefallen als budgetiert.

5. Bei den übrigen direkten Steuern gingen CHF 649'077.00 mehr ein, als budgetiert. Grund dafür sind die im Punkt 1.3.7 und 1.3.9 erwähnten Einnahmen aus den Planungsmehrwertabgaben, welche sowohl im Aufwand, als auch im Ertrag im gleichen Umfang enthalten sind. Den Mehreinnahmen bei den Sonderveranlagungen (CHF 98'269.95) und den Erbschafts- und Schenkungssteuern (CHF 31'223.20) steht eine Mindereinnahme bei den Grundstückgewinnsteuern von CHF 31'139.75 entgegen. Wenn die unvorhergesehene Einnahme der Mehrwertabgabe ausgegrenzt wird, ergeben sich durch die restlichen Positionen Mehreinnahmen von CHF 116'365.85 gegenüber dem Budget. Die übrigen Steuern sind nicht vorherzusagen und basieren auf Durchschnittswerten aus den Vorjahren.

Fazit Fiskalertrag

Der Mehrertrag gegenüber dem Budget ist hauptsächlich auf zwei Positionen zurückzuführen, welche bei näherer Betrachtung nur kurzen Optimismus auslösen. Die Einnahme aus dem Planungsmehrwert erscheint Aufwandseitig in gleichem Umfang und der Mehrertrag bei den Gewinnsteuern muss in den Folgejahren vollumfänglich durch die Steuerteilung weitergegeben werden. Somit liegt der relative Steuerertrag bei CHF 10'904'807.15 was einer Budgetunterschreitung von CHF 466'792.85 entspricht.

1.3.11 Entgelte

Rechnung 2022		Budget 2022		Rechnung 2021		
Aufwand	Ertrag	Aufwand	Ertrag	Aufwand	Ertrag	
0.00	1'937'857.50	0	252'430.75	0.00	252'430.75	
1'937'857.50	0.00	1'718'400	0	252'430.75	0.00	Nettoergebnis

Die Entgelte (ohne Spezialfinanzierungen) betragen CHF 1'937'857.50 und liegen CHF 219'457.50 über dem budgetierten Ertrag.

Bei den Entgelten fallen die Mehreinnahmen bei den Betreuungsstunden bei der Kindertagesstätte und Tagesschule auf, dies generierte Mehreinnahmen gegenüber dem Budget von CHF 102'272.72. Die Bevorschussungen lagen CHF 25'168.93, die übrigen Erträge (ohne Inkassoprivileg) CHF 134'244.79 und die Parkbussen CHF 18'758.00 über dem Budget. Tiefer fiel der Ertrag in diesem Bereich bei den Rückerstattungen im Inkassoprivileg aus. Weiter gab es einen Ausfall bei den Verkäufen, da die Gemeindetageskarten nicht mehr angeschafft wurden, blieb der Ertrag aus den Verkäufen (CHF 61'100) aus. Dies fällt jedoch nicht sonderlich ins Gewicht, weil dadurch auch der Aufwand für die Anschaffung nicht eintraf.

1.3.12 Finanzertrag

Rechnung 2022		Budget 2022		Rechnung 2021		
Aufwand	Ertrag	Aufwand	Ertrag	Aufwand	Ertrag	
0.00	297'028.25	0.00	647'300	0	310'240	
297'028.25	0.00	647'300	0.00	310'240	0	Nettoergebnis

Der Finanzertrag beträgt CHF 297'028.25 und liegt rund CHF 350'271.75 unter dem budgetierten Ertrag.

Die Zahlungsmoral für Steuerzahlungen schien nicht all zu gross gewesen zu sein, deshalb gingen bei den Verzugszinsen Mehreinnahmen von CHF 23'996.95 ein. Die grosse Differenz ergibt sich aus dem nicht stattgefundenen Verkauf der Dorfplatzparzelle, welche bei den Gewinnen aus Veräusserung von Sachanlagen des Finanzvermögens budgetiert war (Einnahmeausfall von CHF 368'100.00).

1.3.13 Transferertrag

Rechnung 2022		Budget 2022		Rechnung 2021		
Aufwand	Ertrag	Aufwand	Ertrag	Aufwand	Ertrag	
0	3'844'304.86	0	4'289'800	0.00	4'072'556.56	
3'844'304.86	0	4'289'800	0	4'072'556.56	0.00	Nettoergebnis

Der Transferertrag beträgt CHF 3'844'304.86 und liegt rund CHF 445'495.14 unter dem budgetierten Ertrag.

Die grösste Differenz ergibt sich aus der Rückerstattung des Lastenausgleichs der Sozialhilfe. Hier gingen CHF 551'247.90 weniger ein, als angenommen. Der Betrag relativiert sich, da auch der Aufwand anteilmässig tiefer war. Dem gegenüber stehen folgende Besserstellungen:

- Ertragsanteile an direkter Bundessteuer, CHF 18'524.70
neue Einnahme seit 2020
- Beitrag an Besoldungskosten KESB, CHF 25'377.50.
Mehr Fälle = höhere Beteiligung an Besoldungskosten durch den Kanton
- Beitrag an Besoldungskosten für Lehrpersonen Sek + Quarta, CHF -15'210.25.
Tiefere Schülerzahlen = Tiefere Beteiligung an Besoldungskosten durch den Kanton
- Beitrag an freiwilligen Schulsport, CHF 19'918.00.
mehr durchgeführte Kurse = Höhere Beteiligung an Rückerstattungen durch den Kanton, der Betrag wird an die Betreiber des freiwilligen Schulsports weiterbezahlt. Vgl. Kto. 2194.3130.03
- Beitrag an Alimentenbevorschussung, 10'802.76.
Höhere Bevorschussung = höhere Beteiligung an den Kosten durch den Kanton
- Beitrag an Betreuungsgutscheinen Kinderbetreuung, CHF -19'287.24.
Weniger Betreuungsgutscheine = tiefere Beteiligung an den Ausgaben durch den Kanton.
- Prämienverbilligungen, CHF -16'968.90.
Weniger Prämienverbilligungen = tiefere Beteiligung an den Ausgaben durch den Kanton.
- Lohnpauschale für Sozialdienst, CHF -32'081.50.
tiefere Fallzahlen = tiefere Beteiligung an den Lohnkosten durch den Kanton.
- Rückerstattung Anschlussgemeinden an AHV-Zweigstelle, CHF 164'923.25
der Betrag wurde bei der Budgetierung übersehen, Mitteilung an Bevölkerung Gemeindeversammlung Dezember 2021
- Gemeindebeiträge (Betreuungsgutscheine), CHF -85'293.95
Die Anzahl ausgegebener Betreuungsgutscheine, die nicht in der Gemeindeeigenen Kita eingelöst werden, wächst.
- Kantonsbeitrag an ausserschulischer Betreuung, CHF 42'782.00
höhere Auslastung = höhere Beteiligung an den Kosten durch den Kanton

1.3.14 Durchlaufende Beiträge

Rechnung 2022		Budget 2022 Inkl. Nachkredite		Rechnung 2021		
Aufwand	Ertrag	Aufwand	Ertrag	Aufwand	Ertrag	
0.00	73'065.10	0	13'600	0.00	0.00	
73'065.10	0.00	13'600	0	0.00	0.00	Nettoergebnis

Der Durchlaufende Beitrag liegt mit einem Ertrag von CHF 73'065.10 rund CHF 59'465.10 über dem Budget.

Die Abweichung hängt mit dem Punkt 1.3.9 zusammen. Von den Einnahmen durch die Planungs-/Mehrwertabgabe sind 10% dem Kanton abzugeben. Die Position beeinflusst das Ergebnis nicht, da sie ertragsmässig in gleichem Umfang erfasst wird.

1.3.15 Spezialfinanzierung Abwasserentsorgung

Die Abwasserentsorgung (Funktion 7201) schliesst mit einem Ertragsüberschuss von CHF 22'664.96. Budgetiert war ein Ertragsüberschuss von CHF 62'100.

1. Die Gebühreneinnahmen sind abhängig vom Wasserverbrauch und betrugen CHF 638'600.08 und sind CHF 36'499.92 unter dem budgetierten Betrag von CHF 675'100.
2. Bei den ARA-Anschlussgebühren gab es Einnahmen von CHF 14'518.55.
3. Der Unterhalt am Kanalnetz sowie an den Pumpwerken war mit CHF 117'500 budgetiert, die Kosten dafür beliefen sich jedoch nur auf CHF 86'811.89. Die Sanierung der Steuerungssysteme bei den Pumpwerken konnte nicht abschliessend realisiert werden.

Das Eigenkapital (Rechnungsausgleich) der SF Abwasserentsorgung beträgt per 31.12.2022 CHF 946'268.35 (Konto: 29002.01). Der Bestand des Werterhalts beläuft sich auf CHF 2'811'920.39 (Konto: 29302.01)

1.3.16 Spezialfinanzierung Abfall

Die Abfallentsorgung (Funktion 7301) schliesst mit einem Ertragsüberschuss von CHF 22'001.01 ab; budgetiert war ein Aufwandüberschuss von CHF 23'500, was einer Besserstellung von CHF 45'501.01 entspricht.

1. Die Abfuhr und Entsorgungskosten durch Dritte betragen CHF 238'995.87 und liegen somit CHF 16'004.13 unter dem Budgetbetrag.
2. Der budgetierte Aufwand für Unterhalt Glasmulden und Multisammelstelle wurde nicht benötigt.
3. Die Kehrichtgrundgebühren fielen leicht höher aus als angenommen. Einnahme aus der Kehrichtgrundgebühr CHF 264'980.66; budgetiert war CHF 262'500.
4. Die Einnahmen für das gesammelte Papier/Karton sind in diesem Jahr aufgrund der höheren Rohkostenpreise wieder angestiegen. Es konnten Einnahmen von CHF 27'229.17 generiert werden, anstelle eines budgetierten Ertrags von CHF 4'500.

Das Eigenkapital (Rechnungsausgleich) der SF Abfall beträgt per 31.12.2022 CHF 120'429.65 (Konto: 29003.01).

1.3.17 Spezialfinanzierung Feuerwehr

Die Spezialfinanzierung Feuerwehr (Funktion 1500) gehört zu den übrigen Spezialfinanzierungen mit Gemeindereglement und schliesst mit einem Aufwandüberschuss von CHF 56'413.00 ab. Budgetiert war ein Aufwandüberschuss von CHF 15'000. Die Schlechterstellung gegenüber dem Budget 2021 beträgt somit CHF -41'413.00.

1. Der Beitrag an die Feuerwehr Biel beträgt CHF 172'332.90 anstatt wie budgetiert CHF 160'000.00 (Jahr 2021 = CHF 182'640.70). Die zuständige Kommission steht in Abklärung mit dem Feuerwehrkommando, um den stetigen Kostenanstieg und die stark schwankenden Rechnungsabschlüsse zu analysieren.
2. Die Einnahme aus den Ersatzabgaben Feuerswehrdienstpflicht fiel nochmals tiefer als im Vorjahr (CHF 144'490.50) aus und betrug CHF 129'805.00; budgetiert waren CHF 158'000.

Das Eigenkapital (Rechnungsausgleich, Vorschuss) der SF Feuerwehr beträgt CHF -69'598.80 (Konto: 29000.01).

Trotz Anhebung des Feuerwehersatzabgabebesatzes resultierte wieder ein hoher Aufwandüberschuss. Das Eigenkapital der Spezialfinanzierung war bereits im letzten Jahr aufgebraucht und fiel ins Minus (Vorschuss der Gemeinde gegenüber der Spezialfinanzierung). Gemäss Gesetz muss ein Vorschuss innert 8 Jahren seit der erstmaligen Bilanzierung durch Ertragsüberschüsse gedeckt werden. Das Jahr der erstmaligen Bilanzierung eines Vorschusses ist im Eigenkapitalnachweis zu nennen (Art. 32e Abs. 2 Bst. a FHDV. Das Rechnungsjahr wurde als Beobachtungsjahr definiert, da nun das Ergebnis noch schlechter ist, als angenommen, kann

ohne Anhebung der Ersatzabgabe das Defizit nicht getilgt werden. Es ist mit einer grösseren Erhöhung des Ersatzabgabesatzes zu rechnen.

1.3.18 Spezialfinanzierungen Überblick (gebührenfinanzierte Bereiche)

SF Abwasserentsorgung (gesetzliche Spezialfinanzierung)			
	<u>Rechnung 2022</u>	<u>Budget 2022</u>	<u>Rechnung 2021</u>
Erfolg	<u>22'664.96</u>	<u>62'100.00</u>	<u>47'921.41</u>
	Rechnungsjahr 31.12.2022		
Verwaltungsvermögen	<u>629'773.78</u>		
Bestand Werterhalt	<u>2'811'920.39</u>		
Bestand SF	<u>946'268.35</u>		
SF Abfall (gesetzliche Spezialfinanzierung)			
	<u>Rechnung 2022</u>	<u>Budget 2022</u>	<u>Rechnung 2021</u>
Erfolg	<u>22'001.01</u>	<u>-23'500.00</u>	<u>-9'546.57</u>
	Rechnungsjahr 31.12.2022		
Verwaltungsvermögen	<u>0.00</u>		
Bestand Werterhalt	<u>0.00</u>		
Bestand SF	<u>120'429.65</u>		
SF Feuerwehr (Spezialfinanzierung mit Gemeindereglement)			
	<u>Rechnung 2022</u>	<u>Budget 2022</u>	<u>Rechnung 2021</u>
Erfolg	<u>-56'413.00</u>	<u>-15'000.00</u>	<u>-53'180.55</u>
	Rechnungsjahr 31.12.2022		
Verwaltungsvermögen	<u>0.00</u>		
Bestand Werterhalt	<u>0.00</u>		
Bestand SF	<u>-69'598.80</u>		

1.4 Investitionsrechnung

Es wurden Nettoinvestitionen im Gesamthaushalt von CHF 441'275.11 getätigt. Budgetiert waren Nettoinvestitionen von CHF 1'413'000.

Folgende Gründe führten zu den tieferen Nettoinvestitionen:

1. Die Ablösung der Verwaltungssoftware konnte nicht wie gedacht im Jahr 2021 abgeschlossen werden, deshalb gingen im Folgejahr noch Rechnungen ein (Budget CHF 0.00, Ausgaben CHF 27'245.56). Der Projektabschluss verzögerte sich nach wie vor, so dass die Schlussrechnung folgt im kommenden Jahr eintreffen wird.
2. Die Dachsanierung der FC-Buvette wurde aufgrund von weiterführenden Abklärungen um ein Jahr verschoben. (Budget CHF 80'000, Ausgaben CHF 0.00).
3. Strassensanierungen
 - I. Die Strassensanierung (1. Etappe) wären mit CHF 215'000 veranschlagt gewesen. Dabei handelt es sich um das Road-Konzept, welches als Rahmenkredit hätte umgesetzt werden sollen. Aufgrund der Opposition gegenüber diesem Vorhaben, wurde das Projekt gestoppt und die jeweiligen Strassenprojekte werden einzeln behandelt. (Budget CHF 215'000, Ausgaben CHF 0.00)
 - II. Das Sanierungsprojekt Moosstrasse wurde bereits vorgängig aus dem Road-Konzept gelöst und als separates Projekt geführt. Jedoch konnte der Zeitplan nicht eingehalten werden, was eine Verzögerung zur Folge hatte und deshalb keine grösseren Ausgaben getätigt wurden. (Budget CHF 400'000, Ausgaben CHF 13'237.65)
4. Der Verkehrsrichtplan wurde relativ kurzfristig in die Investitionsrechnung aufgenommen, da es in Kombination mit der Ortsplanungsgenehmigung zeitlich knapp wurde. Deshalb konnte der Investitionskredit von CHF 100'000 nicht in die Budgetierung der Investitionsrechnung aufgenommen werden. (Budget CHF 0.00, Ausgaben CHF 23'476.20)
5. Bei der Abwasserbeseitigung wurden von den budgetierten CHF 610'000, lediglich CHF 64'625.90 ausgeschöpft. Die Ausgaben fielen bei der Neue Abwasserleitung und Pumpwerk zum Seewasserpumpwerk und der Sanierung der Kanalisation an, Budget CHF 400'000. Im Bereich der des GEPs (genereller Entwässerungsplan) waren Ausgaben von CHF 100'000 geplant. Es fielen jedoch keine Ausgaben an, da die Überarbeitung des Plans nicht fortgeführt werden konnte und somit auch kein Unterhalt anhand dieser Planung vorgenommen werden.
6. Die Planungsausgaben für die Raumordnung waren mit CHF 510'000 veranschlagt, es resultierten Investitionsausgaben von lediglich CHF 59'910.90. Hauptverantwortlich für die tieferen Ausgaben ist die Überbauungsordnung Schürlirain, Budget CHF 350'000, Ausgaben CHF 6'236.05. Es wird damit gerechnet, dass die Kosten im Folgejahr anfallen. Die restlichen Ausgaben fielen für die UeO Schürlirain CHF 34'066.65 und die Ortsplanung CHF 18'261.95 an. Diverse zusätzliche Abklärungen unterbrachen die Fortführung der Planungsvorhaben.

1.5 Bilanz

Die Bilanzsumme beträgt per 31.12.2022 CHF 25'636'831.32 (Vorjahr CHF 26'556'594.51). Davon beläuft sich das Finanzvermögen auf CHF 13'824'434.48 (Vorjahr CHF 14'263'372.78), was einer Abnahme von CHF 438'938.30 entspricht. Das Verwaltungsvermögen beträgt per 31.12.2022 CHF 11'812'396.84 (Vorjahr CHF 12'293'221.73) und hat somit um CHF 480'824.89 abgenommen.

Das Fremdkapital beträgt per 31.12.2022 CHF 14'386'687.84 (Vorjahr CHF 15'772'372.83), was einer Abnahme von CHF 1'385'684.99 entspricht. Die Abnahme ist auf die kurzfristigen Verbindlichkeiten/Kreditoren CHF -274'411.26 und die Darlehen CHF -1'000'000.00 zurückzuführen. Die langfristige Finanzverbindlichkeit hat sich somit auf 12'500'000.00 reduziert.

Das Eigenkapital (Sachgruppe 29) beträgt per 31.12.2022 CHF 11'250'143.48 (Vorjahr CHF 10'784'221.68). In diesem Betrag sind jedoch auch die Verpflichtungen gegenüber den Spezialfinanzierungen enthalten. Sie

belaufen sich auf CHF 4'466'605.69. Sowie auch die zusätzlichen Abschreibungen von CHF 3'323'817.44 (finanzpolitische Reserve); aufgrund des Abschlusses, Entnahme aus dem Bilanzüberschuss, bleibt der Bestand im Berichtsjahr unverändert.

Das massgebende Eigenkapital (Sachgruppe 299) beläuft sich 2022 auf CHF 3'299'176.30 (Vorjahr CHF 3'544'021.23).

1.6 Nachkredite

	Rechnung 2022	
Total	CHF	734'009.13
davon gebundene Ausgaben	CHF	355'258.82
Kompetenz Gemeinderat	CHF	378'750.31
davon bereits genehmigt unterjährig	CHF	375'181.90
Kompetenz Gemeindeversammlung	CHF	0.00
zu beschliessen mit Jahresrechnung	CHF	3'568.41

Details zu den Budgetabweichungen/Nachkrediten ab CHF 5'000.00 siehe unter Punkt 10.8.2.

2 Eckdaten

2.1 Übersicht

	Rechnung 2022	Budget 2022	Rechnung 2021
Jahresergebnis ER Gesamthaushalt	-256'591.96	-337'400	27'709.36
Jahresergebnis ER Allgemeiner Haushalt	-244'844.93	-361'000	42'515.07
Jahresergebnis gesetzliche Spezialfinanzierungen	-11'747.03	23'600	-14'805.71
Steuerertrag natürliche Personen	8'969'444.55	9'467'500	9'001'166.45
Steuerertrag juristische Personen	765'984.75	287'900	575'118.25
Liegenschaftssteuer	1'095'009.30	1'100'000	1'077'279.55
Nettoinvestitionen	441'275.11	2'915'000.	961'907.91
Bestand Finanzvermögen	13'824'434.48		14'263'372.78
Bestand Verwaltungsvermögen	11'812'396.84		12'293'221.73
Fremdkapital	14'386'687.84		15'772'372.83
Eigenkapital	11'250'143.48		10'784'221.68

Zusammensetzung Eigenkapital

	Rechnung 2022	Rechnung 2021
Verpflichtungen (+) bzw. Vorschüsse (-) gegenüber Spezialfinanzierungen	1'654'685.30	1'008'846.23
Vorfinanzierungen	2'811'920.39	2'746'992.73
Reserven	3'323'817.44	3'323'817.44
Neubewertungsreserve Finanzvermögen	0	0
Schwankungsreserve	160'544.05	160'544.05
Bilanzüberschuss/-fehlbetrag	3'299'176.30	3'544'021.23

2.2 Selbstfinanzierung / Finanzierungsergebnis

		Rechnung 2022	Budget 2022	Rechnung 2021
Ergebnis Gesamthaushalt	90	-256'591.96	-337'400	27'709.36
Abschreibung Verwaltungsvermögen	33 +	922'100.00	948'100	900'070.45
Einlagen in Fonds und Spezialfinanzierungen	35 +	804'653.65	254'500	142'527.10
Entnahmen aus Fonds und Spezialfinanzierungen	45 -	-82'139.89	-119'200	-73'167.57
Wertberichtigung Darlehen Verwaltungsvermögen	364 +	0	0	0
Wertberichtigung Beteiligungen Verwaltungsvermögen	365 +	0	0	0
Abschreibungen Investitionsbeiträge	366 +	0	0	0
Einlagen in das Eigenkapital	389 +	0.00	0.00	160'544.05
Entnahmen aus dem Eigenkapital	489 +	0.00	0.00	-160'544.05
Selbstfinanzierung		1'388'021.80	746'000.00	997'139.34
Investitionsausgaben	5	464'275.11	1'865'000	1'240'209.61
Investitionseinnahmen	6	-23'000.00	-452'000	-278'301.70
Nettoinvestition		441'275.11	1'413'000	961'907.91
Finanzierungsergebnis (+ = Finanzierungsüberschuss / - = Finanzierungsfehlbetrag)		946'746.69	-667'000.00	35'231.43

2.3 Gestufter Erfolgsausweis Gesamthaushalt

		Rechnung 2022	Budget 2022	Rechnung 2021
Betrieblicher Aufwand				
30	Personalaufwand	4'127'254.10	4'058'001	3'874'228.15
31	Sach- und übriger Betriebsaufwand	2'476'532.36	2'906'281	2'465'249.53
33	Abschreibungen Verwaltungsvermögen	922'100.00	948'100	900'070.45
35	Einlagen in Fonds und Spezialfinanzierungen	804'653.65	254'500	142'527.10
36	Transferaufwand	11'183'258.26	11'820'700	11'149'718.89
37	Durchlaufende Beiträge	73'065.10	13'600	0.00
Total Betrieblicher Aufwand		19'586'863.47	20'001'182	18'531'794.12
Betrieblicher Ertrag				
40	Fiskalertrag	12'004'966.80	11'371'600	11'094'226.40
41	Regalien und Konzessionen	126'783.40	133'800	145'766.00
42	Entgelte	3'025'739.81	2'839'000	3'050'857.70
43	Verschiedene Erträge	0.00	0	0.00
45	Entnahmen aus Fonds und Spezialfinanzierungen	82'139.89	119'200	73'167.57
46	Transferertrag	3'844'304.86	4'289'800	4'072'556.56
47	Durchlaufende Beiträge	73'065.10	13'600	0.00
Total Betrieblicher Ertrag		19'156'999.86	18'767'000	18'436'574.23
Ergebnis aus betrieblicher Tätigkeit		-429'863.61	-1'234'182	-95'219.89
34	Finanzaufwand	155'902.20	159'500	163'192.90
44	Finanzertrag	329'173.85	681'100	286'122.15
Ergebnis aus Finanzierung		173'271.65	521'600	122'929.25
Operatives Ergebnis		-256'591.96	-712'582	27'709.36
38	Ausserordentlicher Aufwand	0.00	0	160'544.05
48	Ausserordentlicher Ertrag	0.00	0	160'544.05
Ausserordentliches Ergebnis		0.00	0	0.00
Gesamtergebnis Erfolgsrechnung		-256'591.96	-712'582	27'709.36

2.3.1 Gestufter Erfolgsausweis Allgemeiner Haushalt

		Rechnung 2022	Budget 2022	Rechnung 2021
Betrieblicher Aufwand				
30	Personalaufwand	4'122'097.30	4'052'601	3'869'282.00
31	Sach- und übriger Betriebsaufwand	2'119'683.95	2'493'595	2'083'515.11
33	Abschreibungen Verwaltungsvermögen	912'700.00	946'400	897'470.45
35	Einlagen in Fonds und Spezialfinanzierungen	657'586.10	122'000	0.00
36	Transferaufwand	10'487'875.54	11'120'800	10'445'435.37
37	Durchlaufende Beiträge	73'065.10	13'600	0.00
Total Betrieblicher Aufwand		18'373'007.99	18'748'996	17'295'702.93
Betrieblicher Ertrag				
40	Fiskalertrag	12'004'966.80	11'371'600	11'094'226.40
41	Regalien und Konzessionen	126'783.40	133'800	145'766.00
42	Entgelte	1'937'857.50	1'718'400	1'936'431.19
43	Verschiedene Erträge	0.00	0	0.00
45	Entnahmen aus Fonds und Spezialfinanzierungen	0.00	0	0.00
46	Transferertrag	3'844'304.86	4'289'800	4'072'556.56
47	Durchlaufende Beiträge	73'065.10	13'600	0.00
Total Betrieblicher Ertrag		17'986'977.66	17'527'200	17'248'980.15
Ergebnis aus betrieblicher Tätigkeit		-386'030.33	-1'221'796	-46'722.78
Ergebnis aus Finanzierung				
34	Finanzaufwand	155'842.85	159'500	163'192.90
44	Finanzertrag	297'028.25	647'300	252'430.75
Ergebnis aus Finanzierung		141'185.40	487'800	89'237.85
Operatives Ergebnis		-244'844.93	-733'996	42'515.07
Ausserordentliches Ergebnis				
38	Ausserordentlicher Aufwand	0.00	0	160'544.05
48	Ausserordentlicher Ertrag	0.00	0	160'544.05
Ausserordentliches Ergebnis		0.00	0	0.00
Gesamtergebnis Erfolgsrechnung		-244'844.93	-733'996	42'515.07

2.3.2 Gestufter Erfolgsausweis Abwasserentsorgung

		Rechnung 2022	Budget 2022	Rechnung 2021
Betrieblicher Aufwand				
30	Personalaufwand	0.00	0	0.00
31	Sach- und übriger Betriebsaufwand	106'850.79	145'986	109'017.22
33	Abschreibungen Verwaltungsvermögen	9'400.00	1'700	2'600.00
35	Einlagen in Fonds und Spezialfinanzierungen	147'067.55	132'500	142'527.10
36	Transferaufwand	465'792.87	482'000	466'179.12
37	Durchlaufende Beiträge	0.00	0	0.00
Total Betrieblicher Aufwand		729'111.21	762'186	720'323.44
Betrieblicher Ertrag				
40	Fiskalertrag	0.00	0	0.00
41	Regalien und Konzessionen	0.00	0	0.00
42	Entgelte	653'118.63	685'100	677'310.73
43	Verschiedene Erträge	0.00	0	0.00
45	Entnahmen aus Fonds und Spezialfinanzierungen	82'139.89	119'200	73'167.57
46	Transferertrag	0.00	0	0.00
47	Durchlaufende Beiträge	0.00	0	0.00
Total Betrieblicher Ertrag		735'258.52	804'300	750'478.30
Ergebnis aus betrieblicher Tätigkeit		6'147.31	42'114	30'154.86
34	Finanzaufwand	0.00	0	0.00
44	Finanzertrag	16'517.65	17'800	17'766.55
Ergebnis aus Finanzierung		16'517.65	17'800	17'766.55
Operatives Ergebnis		22'664.96	59'914	47'921.41
38	Ausserordentlicher Aufwand	0.00	0	0.00
48	Ausserordentlicher Ertrag	0.00	0	0.00
Ausserordentliches Ergebnis		0.00	0	0.00
Gesamtergebnis Erfolgsrechnung		22'664.96	59'914	47'921.41

2.3.3 Gestufter Erfolgsausweis Abfallentsorgung

		Rechnung 2022	Budget 2022	Rechnung 2021
Betrieblicher Aufwand				
30	Personalaufwand	5'156.80	5'400	4'946.15
31	Sach- und übriger Betriebsaufwand	246'195.82	263'700	267'888.45
33	Abschreibungen Verwaltungsvermögen	0.00	0	0.00
35	Einlagen in Fonds und Spezialfinanzierungen	0.00	0	0.00
36	Transferaufwand	47'233.00	47'700	45'062.15
37	Durchlaufende Beiträge	0.00	0	0.00
Total Betrieblicher Aufwand		298'585.62	316'800	317'896.75
Betrieblicher Ertrag				
40	Fiskalertrag	0.00	0	0.00
41	Regalien und Konzessionen	0.00	0	0.00
42	Entgelte	304'958.68	277'500	292'625.28
43	Verschiedene Erträge	0.00	0	0.00
45	Entnahmen aus Fonds und Spezialfinanzierungen	0.00	0	0.00
46	Transferertrag	0.00	0	0.00
47	Durchlaufende Beiträge	0.00	0	0.00
Total Betrieblicher Ertrag		304'958.68	277'500	292'625.28
Ergebnis aus betrieblicher Tätigkeit		6'373.06	-39'300	-25'271.47
34	Finanzaufwand	0.00	0	0.00
44	Finanzertrag	15'627.95	15'800	15'724.90
Ergebnis aus Finanzierung		15'627.95	15'800	15'724.90
Operatives Ergebnis		22'001.01	-23'500	-9'546.57
38	Ausserordentlicher Aufwand	0.00	0	0.00
48	Ausserordentlicher Ertrag	0.00	0	0.00
Ausserordentliches Ergebnis		0.00	0	0.00
Gesamtergebnis Erfolgsrechnung		22'001.01	-23'500	-9'546.57

3 Bilanz

		Rechnung 2022	Rechnung 2021	Veränderung
Finanzvermögen				
100	Flüssige Mittel und kurzfristige Geldanlagen	2'760'919.78	4'755'327.50	-1'994'407.72
101	Forderungen	7'360'703.22	5'777'784.59	1'582'918.63
104	Aktive Rechnungsabgrenzungen	164'298.48	190'710.69	-26'412.21
106	Vorräte und angefangene Arbeiten	989.00	2'026.00	-1'037.00
107	Finanzanlagen	200.00	200.00	0.00
108	Sachanlagen Finanzvermögen	3'537'324.00	3'537'324.00	0.00
Total Finanzvermögen		13'824'434.48	14'263'372.78	-438'938.30
Verwaltungsvermögen				
140	Sachanlagen Verwaltungsvermögen	11'369'960.82	11'851'642.17	-481'681.35
142	Immaterielle Anlagen	342'426.02	321'569.56	20'856.46
144	Darlehen	100'000.00	120'000.00	-20'000.00
145	Beteiligungen, Grundkapitalien	10.00	10.00	0.00
Total Verwaltungsvermögen		11'812'396.84	12'293'221.73	-480'824.89
Aktiven		25'636'831.32	26'556'594.51	-919'763.19
Kurzfristiges Fremdkapital				
200	Laufende Verbindlichkeiten	952'451.02	1'216'741.94	-264'290.92
201	Kurzfristige Finanzverbindlichkeiten	3'000'000.00	4'000'000.00	-1'000'000.00
204	Passive Rechnungsabgrenzungen	87'495.32	298'499.09	-211'003.77
205	Kurzfristige Rückstellungen	90'300.00	0.00	90'300.00
Total Kurzfristiges Fremdkapital		4'130'246.34	5'515'241.03	-1'384'994.69
Langfristiges Fremdkapital				
206	Langfristige Finanzverbindlichkeiten	9'500'000.00	9'500'000.00	0.00
208	Langfristige Rückstellungen	692'468.00	692'468.00	0.00
209	Verbindlichkeiten gegenüber Spezialfinanzierungen und Fonds im Fremdkapital	63'973.50	64'663.80	-690.30
Total langfristiges Fremdkapital		10'256'441.50	10'257'131.80	-690.30
Total Fremdkapital		14'386'687.84	15'772'372.83	-1'385'684.99
Eigenkapital				
290	Verpflichtungen / Vorschüsse gegenüber Spezialfinanzierungen	1'654'685.30	1'008'846.23	645'839.07
293	Vorfinanzierungen	2'811'920.39	2'746'992.73	64'927.66
294	Reserven	3'323'817.44	3'323'817.44	0.00
296	Neubewertungsreserve Finanzvermögen	160'544.05	160'544.05	0.00
299	Bilanzüberschuss/-fehlbetrag	3'299'176.30	3'544'021.23	-244'844.93
Total Eigenkapital		11'250'143.48	10'784'221.68	465'921.80
Passiven		25'636'831.32	26'556'594.51	-919'763.19

4 Funktionen

4.1 Erfolgsrechnung

		Rechnung 2022		Budget 2022		Rechnung 2021	
		Aufwand	Ertrag	Aufwand	Ertrag	Aufwand	Ertrag
		20'570'056.19	20'570'056.19	20'616'200	20'616'200	19'731'195.05	19'731'195.05
0	Allgemeine Verwaltung	1'907'006.79	293'640.31	1'987'700	311'600	1'793'025.16	284'266.17
	Nettoergebnis		1'613'366.48		1'676'100		1'508'758.99
1	Öffentliche Ordnung und Sicherheit, Verteidigung	783'048.10	705'264.55	824'700	659'300	743'183.20	671'998.35
	Nettoergebnis		77'783.55		165'400		71'184.85
2	Bildung	4'880'588.62	991'418.47	4'641'800	870'000	4'855'977.30	1'111'072.55
	Nettoergebnis		3'889'170.15		3'771'800		3'744'904.75
3	Kultur, Sport und Freizeit, Kirche	671'854.23	47'589.20	681'900	34'700	719'613.65	25'208.80
	Nettoergebnis		624'265.03		647'200		694'404.85
4	Gesundheit	8'438.59		17'300		4'920.78	
	Nettoergebnis		8'438.59		17'300		4'920.78
5	Soziale Sicherheit	7'974'104.08	4'486'469.34	8'587'600	4'798'000	8'001'634.61	4'669'272.24
	Nettoergebnis		3'487'634.74		3'789'600		3'332'362.37
6	Verkehr und Nachrichtenübermittlung	1'006'672.29	203'083.99	1'096'200	284'100	968'174.31	214'285.94
	Nettoergebnis		803'588.30		812'100		753'888.37
7	Umweltschutz und Raumordnung	2'000'373.49	1'823'604.00	1'484'400	1'291'200	1'234'645.66	1'103'569.05
	Nettoergebnis		176'769.49		193'200		131'076.61
8	Volkswirtschaft	52'579.55	141'484.50	65'900	145'000	57'882.82	160'066.10
	Nettoergebnis	88'904.95		79'100		102'183.28	
9	Finanzen und Steuern	1'285'390.45	11'877'501.83	1'228'700	12'222'300	1'352'137.56	11'491'455.85
	Nettoergebnis	10'592'111.38		10'993'600		10'139'318.29	

4.2 Investitionsrechnung

		Rechnung 2022		Budget 2022		Rechnung 2021	
		Aufwand	Ertrag	Aufwand	Ertrag	Aufwand	Ertrag
		464'275.11	23'000.00	1'865'000	452'000	1'240'089.61	278'181.70
0	Allgemeine Verwaltung	27'245.56				50'309.23	
	Nettoausgaben/-einnahmen		27'245.56				50'309.23
1	Öffentliche Ordnung und Sicherheit, Verteidigung	0	0	0	0	0	0
2	Bildung	45'272.95	3'000.00	50'000		159'600.63	64'181.70
	Nettoausgaben/-einnahmen		42'272.95		50'000		95'418.93
3	Kultur, Sport und Freizeit, Kirche	4'220.75	20'000.00	80'000	20'000	450'536.70	214'000.00
	Nettoausgaben/-einnahmen	15'779.25			60'000		236'536.70
4	Gesundheit	0	0	0	0	0	0
5	Soziale Sicherheit	0	0	0	0	0	0
6	Verkehr und Nachrichtenübermittlung	262'999.05		615'000	257'000	77'534.85	
	Nettoausgaben/-einnahmen		262'999.05		358'000		77'534.85
7	Umweltschutz und Raumordnung	124'536.80		1'120'000	175'000	502'108.20	
	Nettoausgaben/-einnahmen		124'536.80		945'000		502'108.20
8	Volkswirtschaft	0	0	0	0	0	0
9	Finanzen und Steuern						
	Nettoausgaben		441'275.11		1'413'000		961'907.91

5 Sachgruppen

5.1 Erfolgsrechnung

		Rechnung 2022		Budget 2022		Rechnung 2021	
		Aufwand	Ertrag	Aufwand	Ertrag	Aufwand	Ertrag
Aufwand							
30	Personalaufwand	4'127'254.10		4'034'800		3'874'228.15	
31	Sach- und übriger Betriebsaufwand	2'476'532.36		2'561'300		2'465'249.53	
33	Abschreibungen Verwaltungsvermögen	922'100.00		948'100		900'070.45	
34	Finanzaufwand	155'902.20		159'500		163'192.90	
35	Einlagen in Fonds und Spezialfinanzierungen	804'653.65		254'500		142'527.10	
36	Transferaufwand	11'183'258.26		11'813'700		11'149'718.89	
37	Durchlaufende Beiträge	73'065.10		13'600			
38	Ausserordentlicher Aufwand					160'544.05	
39	Interne Verrechnungen	782'624.55		768'600		785'227.50	
3	Total Aufwand	20'525'390.22		20'554'100		19'640'758.57	
Ertrag							
40	Fiskalertrag		12'004'966.80		11'371'600		11'094'226.40
41	Regalien und Konzessionen		126'783.40		133'800		145'766.00
42	Entgelte		3'025'739.81		2'839'000		3'050'857.70
44	Finanzertrag		329'173.85		681'100		286'122.15
45	Entnahmen aus Fonds und Spezialfinanzierungen		82'139.89		119'200		73'167.57
46	Transferertrag		3'844'304.86		4'289'800		4'072'556.56
47	Durchlaufende Beiträge		73'065.10		13'600		
48	Ausserordentlicher Ertrag						160'544.05
49	Interne Verrechnungen		782'624.55		768'600		785'227.50
4	Total Ertrag		20'268'798.26		20'216'700		19'668'467.93
Abschluss							
90	Abschluss Erfolgsrechnung	44'665.97	301'257.93	62'100	399'500	90'436.48	62'727.12
9	Abschluss Gesamthaushalt	256'591.96		337'400			27'709.36
Total Erfolgsrechnung		20'570'056.19	20'570'056.19	20'616'200	20'616'200	19'731'195.05	19'731'195.05

5.2 Investitionsrechnung

		Rechnung 2022		Budget 2022		Rechnung 2021	
		Ausgaben	Einnahmen	Ausgaben	Einnahmen	Ausgaben	Einnahmen
Ausgaben							
50	Sachanlagen	353'642.45		1'355'000		1'081'531.30	
52	Immaterielle Anlagen	110'632.66		510'000		158'558.31	
56	Eigene Investitionsbeiträge						
5	Total Ausgaben	464'275.11		1'865'000		1'240'089.61	
Einnahmen							
61	Rückerstattungen		20'000.00		20'000		20'000.00
63	Investitionsbeiträge für eigene Rechnung		3'000.00		175'000		258'181.70
66	Rückzahlung eigener Investitionsbeiträge				257'000		
6	Total Einnahmen		23'000.00		452'000		278'181.70
59	Übertrag an Bilanz	23'000.00				278'301.70	
69	Übertrag an Bilanz		464'275.11				1'240'209.61
Nettoinvestition			441'275.11		1'413'000		961'907.91

6 Geldflussrechnung

Bezeichnung	CHF	CHF
	2022	2021
Geldfluss aus betrieblicher Tätigkeit		
(-) Aufwandüberschuss / Ertragsüberschuss	-244'844.93	42'515.07
Abschreibungen Verwaltungsvermögen	912'700.00	900'070.45
Abschreibungen Investitionsbeiträge	0.00	0.00
Einlagen in das Eigenkapital	0.00	160'544.05
(-) Entnahmen aus dem Eigenkapital	0.00	-160'544.05
Verluste aus Verkauf Finanzanlagen FV und Übertragung Finanzanlagen FV ins VV / (-) Gewinne aus Verkauf Finanzanlagen FV	0.00	0.00
Verluste aus Verkauf Sachanlagen FV und Übertragung Sachanlagen FV ins VV / (-) Gewinne aus Verkauf Sachanlagen FV	0.00	0.00
Wertberichtigungen Anlagen FV / (-) Wertberichtigungen Anlagen FV	0.00	0.00
Wertberichtigungen Darlehen/Beteiligungen VV	0.00	0.00
(-) Aufwertung VV	0.00	0.00
(-) Zunahme/Abnahme Forderungen	-1'582'918.63	35'906.69
Abnahme/(-) Zunahme Vorräte	1'037.00	-407.00
Abnahme/(-) Zunahme aktive Rechnungsabgrenzungen	26'412.21	12'771.11
(-) Abnahme/Zunahme Laufende Verbindlichkeiten	-257'036.42	510'831.71
Zunahme/(-) Abnahme kurzfr. Rückstellungen	90'300.00	-3'699.20
(-) Abnahme/Zunahme passive Rechnungsabgrenzungen	-211'003.77	166'419.09
(-) Abnahme/Zunahme langfr. Rückstellungen	0.00	-337'195.00
Zunahme/(-) Abnahme übrige Spezialfinanzierungen	601'173.10	-53'180.55
Geldfluss aus betrieblicher Tätigkeit Einwohnergemeinde (allg. Haushalt)	-664'181.44	1'274'032.37
Geldfluss Abwasserentsorgung		
Ertragsüberschuss / (-) Aufwandüberschuss	0.00	0.00
Abschreibungen Verwaltungsvermögen	9'400.00	0.00
Abschreibungen Investitionsbeiträge	0.00	0.00
(-) Aufwertung VV	0.00	0.00
Abnahme/(-) Zunahme Forderungen	0.00	0.00
Abnahme/(-) Zunahme aktive Rechnungsabgrenzungen	0.00	0.00
Abnahme/(-) Zunahme Vorräte	0.00	0.00
(-) Abnahme/Zunahme Laufende Verbindlichkeiten	0.00	0.00
(-) Abnahme/Zunahme passive Rechnungsabgrenzungen	0.00	0.00
Zunahme/(-) Abnahme Vorfinanzierung Werterhalt	64'927.66	69'359.53
Zunahme/(-) Abnahme übrige Vorfinanzierungen	22'664.96	47'921.41
Geldfluss aus betrieblicher Tätigkeit Abwasserentsorgung	96'992.62	117'280.94
Geldfluss Abfall		
Ertragsüberschuss / (-) Aufwandüberschuss	0.00	0.00
Abschreibungen Verwaltungsvermögen	0.00	0.00
Abschreibungen Investitionsbeiträge	0.00	0.00
(-) Aufwertung VV	0.00	0.00
Abnahme/(-) Zunahme Forderungen	0.00	0.00
Abnahme/(-) Zunahme aktive Rechnungsabgrenzungen	0.00	0.00
Abnahme/(-) Zunahme Vorräte	0.00	0.00
(-) Abnahme/Zunahme Laufende Verbindlichkeiten	0.00	0.00
(-) Abnahme/Zunahme passive Rechnungsabgrenzungen	0.00	0.00
Zunahme/(-) Abnahme Vorfinanzierungen	22'001.01	-9'546.57
Geldfluss aus betrieblicher Tätigkeit Abfall	22'001.01	-9'546.57
Geldfluss aus betrieblicher Tätigkeit Gemeindebetriebe	118'993.63	107'734.37
Total Geldfluss aus betrieblicher Tätigkeit	-545'187.81	1'381'766.74

Geldfluss aus Investitionstätigkeit		
Zahlungen für Nettoinv. Sachanlagen + Immat. Anlagen+ Investitionsbeiträge VV	-396'649.21	-586'820.66
(-) Auszahlungen für Darlehen/Beteiligungen VV	0.00	0.00
Einzahlung für Darlehen/Beteiligungen VV	20'000.00	20'000.00
(-) Kauf Sachanlagen FV	0.00	0.00
Verkauf Sachanlagen FV	0.00	0.00
(-) Investitionen Sachanlagen FV	0.00	0.00
(-) Kauf kurzfristige Finanzanlagen FV	0.00	0.00
Verkauf kurzfristige Finanzanlagen FV	0.00	0.00
(-) Kauf langfristige Finanzanlagen FV	0.00	0.00
Verkauf langfristige Finanzanlagen FV	0.00	0.00
Geldfluss aus Investitionstätigkeit Einwohnergemeinde (allg. Haushalt)	-376'649.21	-566'820.66
Geldfluss Abwasserentsorgung		
Zahlungen für Nettoinvestitionen VV Abwasserentsorgung	-64'625.90	-395'087.25
Geldfluss aus Investitionstätigkeit Abwasserentsorgung	-64'625.90	-395'087.25
Geldfluss aus Investitionstätigkeit Gemeindebetriebe	-64'625.90	-395'087.25
Total Geldfluss aus Investitionstätigkeit	-441'275.11	-961'907.91
Geldfluss aus Finanzierungstätigkeit		
(-) Abnahme/ Zunahme Kontokorrente mit Dritten	-7'254.50	6'932.25
Aufnahme kurzfristige Finanzverbindlichkeiten	3'000'000.00	0.00
(-) Rückzahlung kurzfristige Finanzverbindlichkeiten	-4'000'000.00	0.00
Aufnahme langfristige Finanzverbindlichkeiten	3'000'000.00	0.00
(-) Rückzahlung langfristige Finanzverbindlichkeiten	-3'000'000.00	0.00
(-) Abnahme/Zunahme Stiftungen, Legate, Zuwendungen im FK sowie Fonds im FK	-690.30	-694.30
Geldfluss aus Finanzierungstätigkeit Einwohnergemeinde (allg. Haushalt)	-1'007'944.80	6'237.95
Total Geldfluss (alle)	-1'994'407.72	426'096.78
Bestand Flüssige Mittel und kurzfristige Geldanlagen 1.1.	4'755'327.50	4'329'230.72
Bestand Flüssige Mittel und kurzfristige Geldanlagen 31.12.	2'760'919.78	4'755'327.50
<i>Kontrollrechnung: Differenz</i>	<i>0.00</i>	<i>0.00</i>

7 Finanzkennzahlen

7.1 Gesamthaushalt

Kennzahl	RG 2018	RG 2019	RG 2020	RG 2021	RG 2022	Durchschnitt 2018-2022	Kant. Durchschnitt 2016-2021
Nettoverschuldungsquotient	10.92%	16.85%	14.26%	16.03%	5.93%	12.94%	-36.61%
	<p>Nettoschulden in % des Fiskalertrages (inkl. Finanzausgleich). Diese Kennzahl gibt an, welcher Anteil der Fiskalerträge, bzw. wieviel Jahrestranchen erforderlich sind, um die Nettoschulden abzutragen. Richtwert: < 100% gut.</p>						
Selbstfinanzierungsgrad	117.78%	74.04%	111.87%	103.66%	314.55%	107.87%	88.88%
	<p>Selbstfinanzierung in % der Nettoinvestitionen. Der Selbstfinanzierungsgrad gibt Antwort auf die Frage, wie weit die Investitionen aus selbst erarbeiteten Mitteln bezahlt werden können. Richtwert: > 100% sehr gut / 0% - 60% ungenügend</p>						
Zinsbelastungsanteil	0.29%	0.30%	0.36%	0.51%	0.28%	0.35%	0.65%
	<p>Nettozinsen in % des Laufenden Ertrages. Der Zinsbelastungsanteil sagt aus, wie stark der Laufende Ertrag durch den Zinsendienst belastet ist. Je tiefer der Wert, desto grösser der Handlungsspielraum. Richtwert: 0-4% gut.</p>						
Bruttoverschuldungsanteil	69.60%	63.58%	71.47%	78.60%	69.04%	69.60%	101.73%
	<p>Bruttoschuld in % des Laufenden Ertrages. Die Bruttoverschuldung informiert über das Mass der Verschuldung einer Gemeinde. Richtwert: < 50% sehr gut und > 50% gut</p>						
Investitionsanteil	5.64%	15.51%	11.48%	6.55%	2.52%	5.64%	11.77%
	<p>Bruttoinvestitionen in % der Gesamtausgaben. Der Investitionsanteil informiert über das Mass der Investitionstätigkeit einer Gemeinde. Aussage: < 10% = schwache Investitionstätigkeit.</p>						
Kapitaldienstanteil	3.94%	4.34%	4.74%	5.32%	4.96%	3.94%	5.10%
	<p>Kapitaldienst in % des Laufenden Ertrages. Der Kapitaldienstanteil informiert darüber, wie stark der Laufende Ertrag durch Zinsendienst und Abschreibungen belastet ist. Richtwert: < 5% = geringe Belastung.</p>						
Nettoschuld in Franken pro Einwohner (in CHF)	249.51	449.50	392.73	386.53	143.18	249.51	-924.60
	<p>Die Nettoschuld pro Einwohner wird als Gradmesser für die Verschuldung verwendet. Ein negativer Wert entspricht einem Nettovermögen pro Einwohner.</p>						
Selbstfinanzierungsanteil	5.14%	11.41%	11.51%	5.33%	7.12%	8.20%	9.02%
	<p>Selbstfinanzierung in % des Laufenden Ertrages. Der Selbstfinanzierungsanteil gibt Auskunft über die finanzielle Leistungsfähigkeit unserer Gemeinde. Je höher der Wert, desto grösser ist der Spielraum für den Schuldenabbau oder die Finanzierung von Investitionen und deren Folgekosten. Richtwert: 0% - 10% = ungenügend</p>						
Nettozinsbelastungsanteil	-0.65%	-0.63%	-0.53%	-0.39%	-0.78%	-0.60%	-3.49%
	<p>Finanzaufwand netto in % des Steuerertrages. Richtwert 0-4% = Sehr tiefe Belastung</p>						
Massgebliches Eigenkapital pro Einwohner (in CHF)	1'058	1'401	1'777	1'800	1'727	1'550	3'405.67

7.2 Allgemeiner Haushalt

Kennzahl	RG 2018	RG 2019	RG 2020	RG 2021	RG 2022	Durchschnitt 2018-2022
Selbstfinanzierungsgrad	112.63%	71.44%	118.01%	165.83%	177.31%	103.78%
	Selbstfinanzierung in % der Nettoinvestitionen. Der Selbstfinanzierungsgrad gibt Antwort auf die Frage, wie weit die Investitionen aus selbst erarbeiteten Mitteln bezahlt werden können. Richtwert: > 100% sehr gut / 0% - 60% ungenügend					
Bilanzüberschussquotient	34.57%	29.74%	32.33%	37.66%	34.82%	33.68%
	Bilanzüberschuss in % des Fiskalertrages (inkl. Finanzausgleich). Nach Gemeindegrösse abgestufte Mindestausstattung des Eigenkapitals (Bilanz-Überschuss) zur Abdeckung von Aufwandüberschüssen, zum Schutz vor einem Bilanzfehlbetrag sowie zur Verstärkung der Risikofähigkeit. Richtwert: > 30 % Gemeinden von 2'000 bis 10'000 Einwohner.					

7.3 Spezialfinanzierung Abwasserentsorgung

Kennzahl	RG 2018	RG 2019	RG 2020	RG 2021	RG 2022	Durchschnitt 2018-2022
Selbstfinanzierungsgrad	243.89%	308.66%	62.58%	27.81%	150.08%	67.93%
	Selbstfinanzierung in % der Nettoinvestitionen. Der Selbstfinanzierungsgrad gibt Antwort auf die Frage, wie weit die Investitionen aus selbst erarbeiteten Mitteln bezahlt werden können. Richtwert: > 100% sehr gut / 0% - 60% ungenügend					
Kostendeckungsgrad	82.25%	88.79%	81.23%	106.65%	103.11%	92.56%
	Aufwand in % des Ertrages. Der Kostendeckungsgrad gibt Antwort auf die Frage, wie weit der Aufwand aus selbst erarbeiteten Erträgen gedeckt ist. > 100% = Ertragsüberschuss					
Werterhaltungsquote	13.17%	14.52%	15.87%	16.29%	16.11%	15.20%
	Bestand Werterhalt in % des Wiederbeschaffungswertes.					

7.4 Spezialfinanzierung Abfallentsorgung

Kennzahl	RG 2018	RG 2019	RG 2020	RG 2021	RG 2022	Durchschnitt 2018-2022
Selbstfinanzierungsgrad	Keine Investitionen 2017 bis 2021					
Kostendeckungsgrad	100.64%	98.10%	91.82%	97.00%	107.37%	98.89%
	Aufwand in % des Ertrages. Der Kostendeckungsgrad gibt Antwort auf die Frage, wie weit der Aufwand aus selbst erarbeiteten Erträgen gedeckt ist. > 100% = Ertragsüberschuss					

7.5 Spezialfinanzierung Feuerwehr

Kennzahl	RG 2018	RG 2019	RG 2020	RG 2021	RG 2022	Durchschnitt 2018-2022
Selbstfinanzierungsgrad	Keine Investitionen 2018 bis 2022					
Kostendeckungsgrad	98.35%	85.40%	77.56%	73.12%	39.41%	78.45%
	Aufwand in % des Ertrages. Der Kostendeckungsgrad gibt Antwort auf die Frage, wie weit der Aufwand aus selbst erarbeiteten Erträgen gedeckt ist. > 100% = Ertragsüberschuss					

8 Antrag der Exekutive

Gemäss Art. 17 d der Gemeindeverordnung Ipsach genehmigt der Gemeinderat die Jahresrechnung 2022 abschliessend:

Erfolgsrechnung		
Aufwand Gesamthaushalt	CHF	20'525'390.22
Ertrag Gesamthaushalt	CHF	20'268'798.23
Aufwandüberschuss	CHF	-256'591.99
Aufwand Allgemeiner Haushalt	CHF	19'311'475.39
Ertrag Allgemeiner Haushalt	CHF	19'066'630.46
Aufwandüberschuss Allg. Haushalt	CHF	-244'844.93
Aufwand Abwasserentsorgung	CHF	729'111.21
Ertrag Abwasserentsorgung	CHF	751'776.17
Ertragsüberschuss Abwasserentsorgung	CHF	22'664.96
Aufwand Abfallentsorgung	CHF	298'585.62
Ertrag Abfallentsorgung	CHF	320'586.63
Ertragsüberschuss Abfallentsorgung	CHF	22'001.01
Aufwand Feuerwehr	CHF	186'218.00
Ertrag Feuerwehr	CHF	129'805.00
Aufwandüberschuss Feuerwehr	CHF	-56'413.00
Investitionsrechnung		
Ausgaben	CHF	464'275.11
Einnahmen	CHF	23'000.00
Nettoinvestitionen	CHF	441'275.11
Nachkredite		
Gemäss Ziffer 1.6 Kompetenz Gemeinderat	CHF	3'568.41

Ipsach, 22. Mai 2023



Bernhard Bachmann

Gemeindepräsident



Markus Becker

Geschäftsleiter Gemeinde



Stefan Blaser

Finanzverwalter

9 Bericht des Rechnungsprüfungsorgans

folgt

folgt

10 ANHANG

10.1 Regelwerk

10.1.1 Angewendetes Regelwerk

Der Rechnungsabschluss der Gemeinde Ipsach ist in Übereinstimmung mit den geltenden kantonalen gesetzlichen Grundlagen erstellt worden.

Gemeindegesezt (GG, BSG 170.11)

Gemeindevorordnung (GV, BSG 170.111)

Direktionsverordnung über den Finanzhaushalt der Gemeinden (FHDV, BSG 170.511)

Diese orientieren sich gemäss Art. 70 Absatz 1 GG am Harmonisierten Rechnungslegungsmodell für die Kantone und Gemeinden, HRM2, laut Handbuch der Konferenz der Kantonalen Finanzdirektoren. Die kantonalen Bestimmungen weichen in einzelnen Bereichen von den Empfehlungen des HRM2 ab. Das Amt für Gemeinden und Raumordnung stellt eine Auflistung dieser Ausnahmen zur Verfügung unter www.be.ch/gemeinden > Rubrik Gemeindefinanzen > HRM2 > Praxishilfen.

10.1.2 Bewertung Finanzvermögen (gem. Anhang 1 GV)

Vermögenswerte im Finanzvermögen werden bilanziert, wenn sie einen künftigen Nutzen erbringen und ihr Wert verlässlich ermittelt werden kann. Sie werden bei erstmaliger Bilanzierung zu Anschaffungs- bzw. Herstellungskosten bilanziert. Entstehen der Gemeinde keine Kosten, wird zum Verkehrswert zum Zeitpunkt des Zugangs bilanziert. Folgebewertungen erfolgen zum Verkehrswert am Bilanzstichtag, wobei eine systematische Neubewertung bei Liegenschaften mit Ausnahme von Baurechten alle fünf Jahre oder bei Änderung des amtlichen Werts, bei allen anderen Vermögenswerten jährlich erfolgt. Die Bilanzwerte sind bei eingetretenen dauerhaften Wertminderungen oder Verlusten sofort zu berichtigen.

Anlagen Finanzvermögen:	Bezeichnung	Buchwert 31.12.2015	Neubewertung per 1.1.2016	Neubewertungs- / neu Schwankungsreserve	Bewertungsmethode	Letztmalige Bewertung
1021.02	Genossenschaftsanteil Raiffeisenbank	200.00	200.00	0.00	Nach Steuerwert	Mit Einführung HRM2 per 01.01.2016
1023.01	Div. Bauland im Baurecht	3'376'779.95	3'537'324.00	160'544.05	Kapitalisierung aktueller Baurechtszins	Landwert alle 10 Jahre, Zins alle 5 Jahre
	Total	3'376'979.95	3'537'524.00	160'544.05		

Die Neubewertungsreserve von CHF 160'544.05 wurde per 01.01.2016 unter dem Konto 29600.01 bilanziert und muss ab dem Jahr 2021 innert 5 Jahren linear zu Gunsten des Bilanzüberschusses aufgelöst werden. Der abzuschreibende Teil entspricht dem Betrag, der den Bestand um 10% der Finanzanlage und 5% der Sachanlagen im Finanzvermögen übersteigt. Das heisst:

Konto	Bezeichnung	Einlage	Bestand 31.12.21	Betrag
10800.01	Div. Bauland im Baurecht	5%	3'537'324.00	176'866.20
10700.00	Finanzanlage	10%	200.00	20.00
Betrag für Einlage in Schwankungsreserve				176'862.30
29600.01	Neubewertungsreserve		160'544.05	160'544.05
Einzulegender Betrag in Schwankungsreserve				160'544.05
Abzuschreibender Betrag über 5 Jahre				0.00

Gesetzliche Bestimmungen:

BSG 170.111 - Gemeindeverordnung (GV) Kanton Bern

Art. T2-3 *

Neubewertung Finanzvermögen

¹ Grundsätze

- 1 Das Finanzvermögen wird bei der Einführung von HRM2 neu bewertet.
- 2 Die Neubewertung richtet sich nach Anhang 1.

² Neubewertungsreserve und Auflösung

- 1 Der Neubewertungsgewinn wird in die Neubewertungsreserve eingelegt.
- 2 Weitere Einlagen in die Neubewertungsreserve sind nicht zulässig.
- 3 Entnahmen aus der Neubewertungsreserve sind zulässig
 - a im Umfang eines Verlustes bei der Neubewertung des Finanzvermögens gemäss Artikel 81 Absatz 3 und 4 GV in den ersten fünf Jahren nach Einführung von HRM2 in der Gemeinde,
 - b im Umfang von Artikel 81a Absatz 2 GV nach Aufbrauchen der Schwankungsreserve, sofern die Gemeinde über ein Reglement gemäss Ziffer 7. verfügt.
- 4 Entnahmen aus der Neubewertungsreserve sind zwingend vorzunehmen, wenn Finanzvermögen, das bei Einführung von HRM2 aufgewertet wurde, veräussert wird.
- 5 Von der Neubewertungsreserve ist nach fünf Jahren die Summe von zehn Prozent der gesamten Finanzanlagen und fünf Prozent der gesamten Sachanlagen des Finanzvermögens in die Schwankungsreserve zu überführen.
- 6 Die Neubewertungsreserve wird ab dem sechsten Jahr nach Einführung von HRM2 in der Gemeinde linear innerhalb von fünf Jahren zu Gunsten des Bilanzüberschusses aufgelöst.
- 7 Die Gemeinden können mittels Reglement vorschreiben, dass die Neubewertungsreserve gar nicht oder innerhalb eines längeren Zeitraums als in Ziffer 6. vorgesehen aufgelöst wird.

³ Ausnahme: Burgergemeinden und andere steuerpflichtige öffentlich-rechtliche Körperschaften nehmen allfällige Wertberichtigungen bei Einführung von HRM2 gemäss der Steuergesetzgebung vor.

Art. 81a

Schwankungsreserve

¹ Die Schwankungsreserve bezweckt, Wertverminderungen aus der periodischen Neubewertung von Finanzvermögen oder dauerhaft eingetretene Wertverminderungen und Verluste des Finanzvermögens aufzufangen, damit diese nicht zu übermässigen Schwankungen in der Erfolgsrechnung führen.

² Entnahmen aus der Schwankungsreserve sind nur im Umfang eines Verlusts bei der Neubewertung des Finanzvermögens gemäss Artikel 81 Absatz 3 oder der Berichtigung gemäss Artikel 81 Absatz 4 zulässig.

³ Die Gemeinde kann durch Reglement risikogerechte Einlagen vorsehen.

10.1.3 Bewertung Verwaltungsvermögen

Vermögenswerte im Verwaltungsvermögen werden bilanziert, wenn sie einen künftigen mehrjährigen öffentlichen Nutzen hervorbringen und ihr Wert verlässlich ermittelt werden kann. Sie werden zu Anschaffungs- bzw. Herstellkosten nach der Nettomethode bilanziert und nach der definierten Nutzungsdauer linear abgeschrieben. Entstehen der Gemeinde keine Kosten, wird zum Verkehrswert zum Zeitpunkt des Zugangs bilanziert. Die Bilanzwerte sind bei eingetretenen dauerhaften Wertminderungen oder Verlusten sofort zu berichtigen. Die geltenden Anlagekategorien und Nutzungsdauern sind in Anhang 2 GV umschrieben.

10.1.4 Aktivierungsgrenzen

Allgemeiner Haushalt	CHF	50'000
Spezialfinanzierung Abwasserentsorgung	CHF	50.000

10.1.5 Bestehendes Verwaltungsvermögen

Seit dem Übergang auf HRM2 im Jahr 2016, wird das bestehende Verwaltungsvermögen linear über 8 Jahre abgeschrieben. Davon ausgenommen sind die Positionen gemäss Ziffer 4.1.3 der Übergangsbestimmungen der GV.

10.2 Grundlagen der Jahresrechnung

Als Grundlage für die Jahresrechnung 2022 dienen das Budget 2022 und die Vorjahresrechnung 2021.

Genehmigung/Prüfung:

	Budget 2022	Jahresrechnung 2021
Gemeinderat	18. Oktober 2021	23. Mai 2022
Bestätigungsbericht Rechnungsprüfungsorgan		24. Juni 2022
Gemeindeversammlung	3. Dezember 2021	

10.3 Eigenkapitalnachweis

Eigenkapital per 01.01.2022		Veränderungsnachweis		Eigenkapital per 31.12.2022	
	CHF	Erhöhung (+) durch	CHF	Reduktion (-) durch	CHF
29	10'784'222		891'835		11'250'143.48
290	1'008'846	Einlagen in SF EK	702'252	Entnahmen aus SF EK	1'654'685.30
29000.01	-13'186	Abschluss SF im EK, Ertragsüberschuss Feuerwehr	0	Abschluss SF im EK, Aufwandüberschuss Feuerwehr	-69'598.80
29002.01	923'603	Abschluss SF im EK, Ertragsüberschuss Abwasser	22'665	Abschluss SF im EK, Aufwandüberschuss Abwasser	946'268.35
29003.01	98'429	Abschluss SF im EK, Ertragsüberschuss Abfall	22'001	Abschluss SF im EK, Aufwandüberschuss Abfall	120'429.65
29004.01	0	Abschluss SF im EK, Ertragsüberschuss PMWA / MWA	657'586	Abschluss SF im EK, Aufwandüberschuss PMWA / MWA	657'586.10
293	2'746'993	Einlagen in Vorfinanzierungen EK	147'068	Entnahmen aus Vorfinanzierungen des EK	2'811'920.39
29302.01	2'746'993	Einlage in SF WE (WbW) Verr. mit Einlage aus Anschlussgebühren gem. Mittteilung AGR v. 9.12.15 Einlage in SF WE (Anschlussgebühren)	132'549	Entnahme aus SF WE	2'811'920.39
294	3'323'817	Einlagen	0	Entnahmen	3'323'817.44
29400.00	3'323'817	Finanzpolitische Reserve (Zusätzliche Abschreibungen)	0	Finanzpolitische Reserve (Zusätzliche Abschreibungen)	3'323'817.44
296	160'544	Einlagen	0	Entnahmen	160'544
29600.00	0	Neubewertungsreserve	0	Neubewertungsreserve	0.00
29601.01	160'544	Neubewertungsreserve FV Schwankungsreserve	0	Neubewertungsreserve FV Schwankungsreserve	160'544.05
299	3'544'021	Bilanzüberschuss/-Fehlbetrag	42'515	Bilanzüberschuss/-Fehlbetrag	3'299'176.30
29901.01	42'515	Jahresergebnis	0	Jahresergebnis	-244'844.93
29990.01	3'501'506	Kumulierte Ergebnisse Vorjahre	42'515	Kumulierte Ergebnisse Vorjahre	3'544'021.23

10.4 Rückstellungsspiegel

205 Kurzfristige Rückstellungen

Konto	Bezeichnung	Buchwert 01.01.2022	Veränderung		Buchwert 31.12.2022	Kommentar zu Veränderung und Weiterbestand
			Bildung	Auflösung		
20500.01	Kurzfristige Rückstellungen aus Mehrleistungen des Personals	0.00	93'000.00	0.00	93'000.00	Erstmalige Bilanzierung der Ferien- und Überzeitsaldos der Mitarbeitenden

208 Langfristige Rückstellungen

Konto	Bezeichnung	Buchwert 01.01.2022	Veränderung		Buchwert 31.12.2022	Kommentar zu Veränderung und Weiterbestand
			Bildung	Auflösung		
20890.01	Rückstellungen für ausstehende Steuerteilungen	692'468.00	0.00	0.00	692'468.00	Gem. Auswertung der grössten Steuerteilungsfälle NP/JP zu Gunsten und zu Lasten. Keine Auflösung, da mit einer grösseren Veränderung im kommenden Rechnungsjahr

10.5 Beteiligungsspiegel

Beteiligungen (im Sinne der öffentlichen Aufgabenerfüllung)											
Name, Sitz Rechtsform	Tätigkeitsgebiet	Nominalkapital (100%)	Eigenumsanteil	Stimmanteil - E. Exekutive - L. Legislative	Wesentliche weitere Beteiligte	Buchwert per 31.12.	Anschaffungswert	Wesentliche weitere Beteiligungen der Organisation	Rechnungslegungs-norm. Aussage zur Jahresrechnung	Zahlungsströme Berichtsjahr	Spezifische Risiken
Gemeindeeigene Unternehmen (Anstalten) gem. Art. 64 Abs. 1 Bst. b GG*											
Keine gemeindeeigenen Unternehmen											
Öffentlich-rechtliche Organisationen der interkommunalen Zusammenarbeit (Gemeindeverbände, Anstalten etc.)*											
Friedhof-Gemeindeverband	Aufgaben im Bestattungswesen			3 Stimmen gemäss Art. 14 Ogr	Bellmund, Ipsach, Port	CHF 0.00	CHF 0.00	keine	HRM; Aufw anverrechnung via Kostenteiler	Betriebsbeitrag von CHF 103750.24	Haftung gem. Art. 66 Ogr mit dem Verbandsvermögen
Gemeindeverband Regionales Ausbildungszentrum Büren (RAZ)	Öffentliche Sicherheit (Feuerwehr + Zivilschutz)			1 Delegierter		CHF 0.00	CHF 0.00	keine	HRM2	keine	Haftung gem. Art. 41 Ogr mit dem Verbandsvermögen
Gemeindeverband Zivilschutz Nidau Plus	Zivilschutz			1 Delegierter Stimmkraft gemäss Art. 14 Ogr	11 Verbandsgemeinden	CHF 0.00	CHF 0.00	keine	HRM; Aufw anverrechnung via Kostenteiler (Rechnungs-führung via Gemeindevewaltung Ipsach 10%)	Betriebsbeitrag von CHF 44775.06	Haftung gemäss Art. 70 Ogr mit dem Verbandsvermögen
Gemeindeverband Seeländische Wasserversorgung (SWG)	Kultur			2 Stimmen	20 Verbandsgemeinden	CHF 0.00	CHF 0.00	keine	HRM2	keine	Haftung Art. 61 Ogr
Gemeindeverband Kulturförderung in der Region Biel/Bienne-Seeland-Berner Jura	Kultur			2 Stimmen		CHF 0.00	CHF 0.00	keine	OR; Mitgliederbeitrag	Betriebsbeitrag von CHF 63'581.00	Haftung gem. Art. 60 Verbandsvermögen
Gemeindeverband Rufheim Nidau	Alters- und Pflegeheim			4 Stimmen	Bellmund, Hegneck, Herrrigen, Ipsach, Jrens, Mertzigen, Nürigen, Nidau, Port, Sutz-Latringen, Täufelen-Gerolfingen	CHF 0.00	CHF 0.00	keine		keine	Haftung gem. Art. 43 Ogr
Regionale Verkehrskonferenz (RVK)	Öffentlicher Verkehr			1 Delegierter	Biel-Seeland-Jura	CHF 0.00	CHF 0.00	keine	HRM; Mitgliederbeitrag	Mitgliederbeitrag von CHF 2'048.00	Keine Haftung
Schulverband Nidau	Führung Sekundarstufe 1 Führung IBEM			6 Stimmen	Bellmund, Herrrigen, Ipsach, Jrens, Mertzigen, Port	CHF 0.00	CHF 0.00	keine	HRM2; Aufw anverrechnung via Kostenteiler	Betriebskostenbeitrag von CHF 482'366.65	Haftung gemäss Art. 65 mit dem Verbandsvermögen
Verband für Kanalisation und Abwasserreinigung VKA (Gemeindeverband)	Abwasserreinigung				Bellmund, Ipsach, Nürigen, Nidau, Port, Sutz-Latringen					Betriebsbeitrag von CHF 293'994.02	Beiträge werden nach einem Schlüssel verteilt. Solidarische Haftung.
Verein Seeland-Biel/Bienne	Zusammenarbeit bei der gemeinsamen Erfüllung öffentlicher Aufgaben			1 Vertreter pro Gemeinde	Seeland-Biel/Bienne	CHF 0.00	CHF 0.00	keine	OR; Mitgliederbeitrag	Mitgliederbeitrag von CHF 12'897.00	Keine Haftung

Mitgliedschaften in und Beteiligungen an juristischen Personen des Privatrechts*										
Anzeiger/Publikationen	1 Stimme						keine	OR, AG	Genossenschaftsgemeinden	
ARA Region Biel AG	394'000	394'000	9'500'000	Abwasserentsorgung	Aufgaben der Feuerwehr	Biel, Twann, Tüscherz, Ligerz, Nidau, Ipsach	keine	OR, AG	Genossenschaftsgemeinden	hafteten für Defizite, die nicht dem Genossenschaftsvermögen gedeckt werden können (Art. 5 gemäss OR)
Milve Biel-Seealand AG	303'700	303'700	9'261'200	Kehrichtbeseitigung	Beseitigung Tierkörperkadaver	Biel, Lyss, Ins u.a.	keine	OR, AG		Betriebsbeitrag von CHF 947'31.83
Seelandheim AG Worben	453'000	453'000	20'000'000	Alters- und Pflegeheim	Besorgung der Aufgaben des Gemeinde-führungsorgans im Sinne von Artikel 15 des Kantonalen Bevölkerungsschutz- und Zivilschutzgesetzes vom 24.06.2004	ca. 70 Seeländer Gemeinden	keine	OR, AG		Dividenden von CHF 151'85.00
Télékris SA, Les Prés-d'Orvin	250	1 Partizipations-schein		Skilift			keine	OR, AG		Bis 31.12.2018 analog Gemeindeverband.
Aare Seeland AG	120	12 Aktien		Bahn			keine	OR, AG		gemäss OR
Bielier Schiffahrtsgesellschaft AG	8'565	929 Aktien		Schiffahrt			keine	OR, AG		gemäss OR
Genossenschaft Raiffeisenbank Bielersee	200	1 Genossenschaftsanteil		Bank			keine	OR, AG		
Mitgliedschaften in einfachen Gesellschaften, Kollektiv- und Kommanditgesellschaften*										
Keine										
Vertragliche Beziehungen zur Erfüllung von Gemeindeaufgaben*										
Regionalfirewehr Agglomeration Biel				Aufgaben der Feuerwehr		Biel, Twann, Tüscherz, Ligerz, Nidau, Ipsach	CHF 0.00	keine	HRM2	Nettoaufwand wird im Verhältnis der Schutzwerte verrechnet. CHF 172'332.90
Regionale Tierkörperbeseitigungsanstalt Lyss				Beseitigung Tierkörperkadaver		Lyss	CHF 0.00	keine	HRM2; Aufw andverrechnung via Kostenteiler	Betriebsbeitrag von CHF 2'233.00
Regionales Führungsorgan Biel				Besorgung der Aufgaben des Gemeinde-führungsorgans im Sinne von Artikel 15 des Kantonalen Bevölkerungsschutz- und Zivilschutzgesetzes vom 24.06.2004		Biel	CHF 0.00	keine	HRM2; Aufw andverrechnung gemäss Art. 4 Zusammenarbeitsvertrag	Anteil Ipsach = CHF 2'671.00
Stadt Nidau				Inkassohilfe und Bevorschussung von Unterhaltsbeiträge		Sozial Dienste Brugg und Ipsach mit ihren Anschlussgemeinden Bellmund, Sutz und Möriren	CHF 0.00	keine	HRM2; Aufw andverrechnung via Kostenteiler	Abrechnung Lastenausgleich GEF: Betriebskosten an Nidau CHF 43'190.10. Ungedekte Kosten von CHF 12'397.33 werden an Anschlussgde. verteilt. Anteil Ipsach = CHF 7'689.45

Stadt Nidau	Regionale offene Jugendarbeit				Port, Ipsach	CHF 0.00	CHF 0.00	HRM 2; Aufwandverrechnung via Kostenteiler	Betriebsbeitrag von CHF 37'119.00
Regionaler Sozialdienst Ipsach	Aufgaben Sozialdienst (ohne Alimentenwesen)			Ipsach Sitzgemeinde, Bellmund, Sutz, Mörigen	CHF 0.00	CHF 0.00	HRM 2; Aufwandverrechnung via Kostenteiler	Abrechnung Lastenausgleich GEF. Ungedeckte Kosten von CHF 160'493.25 werden an Anschlussgde. verteilt. Anteil Ipsach = CHF 85'083.25	
Regionale AHV-Zweigstelle Ipsach	Aufgaben AHV-Zweigstelle			Ipsach Sitzgemeinde, Bellmund, Sutz, Mörigen, Täuffelen-Gerolfingen, Port	CHF 0.00	CHF 0.00	HRM 2; Aufwandverrechnung via Kostenteiler	Betriebskosten von CHF 225'910.19 werden an Anschlussgde. verteilt. Anteil Ipsach = CHF 60'986.90	

10.6 Gewährleistungsspiegel

Name der Empfänger/ Vertragspartner	Rechtsbeziehung	Angaben zu den gesicherten Leistungen Art, Betrag, Verfall, Zinsangaben usw.)	Zahlungsströme im Berichtsjahr	Spezifische zusätzliche Angaben
Privatrechtliche Unternehmen (nach OR/ZGB)				
Öffentlich-rechtliche Unternehmen (nach Gemeindegesetz)				
Öffentlich-rechtliche Verträge				
PK Previs, Bern, Stiftung	Anschlussvertrag Beitragsprimat vom 01.01.2010	Nachschusspflicht bei Unterdeckung (ab Deckungsgrad von 80-85% könnten Sanierungsmassnahmen nötig sein, zuerst würde aber der Zins gesenkt, erst dann die Beiträge erhöht).	CHF 435'818.65	Deckungsgrad per 31.12.2022, Anlagestrategie 30: 100.75 %
Weitere Verpflichtungen (Altlasten, Leasing usw.)				
Gemeindeanteil LA EL Gemeindeanteil LA FAZU Gemeindeanteil LA Sozialhilfe Gemeindeanteil LA neue Aufgabenteilung	BSIG-Nr. 1/170.511/7.1 BSIG-Nr. 1/170.511/7.1 BSIG-Nr. 1/170.511/7.1 BSIG-Nr. 1/170.511/7.2	Anteil 2021 Anteil 2021 Anteil 2021 Anteil 2021	CHF 905'277.00 CHF 18'697.00 CHF 2'111'306.20 CHF 722'517.00	Periodengerechte Abgrenzung nicht zwingend notwendig Periodengerechte Abgrenzung nicht zwingend notwendig Periodengerechte Abgrenzung nicht zwingend notwendig Periodengerechte Abgrenzung nicht zwingend notwendig

10.7 Anlagespiegel

10.7.1 Finanzvermögen

		108 Sachanlagen FV
		1080 Grundstücke im Baurecht Gewerbezone Herdi
Anschaffungskosten	Anlagewert	3'537'324.00
	Zuwachs/Zugänge	0.00
	Abgänge	0.00
	Umgliederungen	0.00
	Anlagewert	3'537'324.00
kumulierte Wertberichtigungen	Stand per	0.00
	Wertminderungen	0.00
	Aufwertungen	0.00
	Umgliederungen	0.00
	Stand per	0.00
Buchwert	Buchwert netto	3'537'324.00
	davon Anlagen in Leasing	0.00
	Versicherungswerte	0.00

10.7.2 Verwaltungsvermögen

			1401 Strassen / Verkehrswege	1403 Übrige Tiefbauten	1404 Hochbauten	1406 Mobilien VV	1407 Anlagen im Bau VV	1409 bestehendes VV bei Einführung von HRM2
Anschaffungskosten	Anlagewert	01.01.2022	684'456.95	210'979.78	12'684'168.41	353'712.50	369'866.60	1'554'963.68
	Zuwachs/Zugänge	2022	239'522.85	434'492.50	28'382.00	0.00	109'213.80	0.00
	Abgänge	2022	0.00	0.00	(3'000.00)	0.00	0.00	0.00
	Umgliederungen	2022	0.00	0.00	0.00	0.00	(434'492.50)	0.00
	Anlagewert	31.12.2022	923'979.80	645'472.28	12'709'550.41	353'712.50	44'587.90	1'554'963.68
kumulierte ordentliche Abschreibungen	Stand per	01.01.2022	(68'665.75)	(6'298.50)	(2'623'776.30)	(141'542.50)	0.00	(1'166'222.70)
	Planmässige Abschreibungen	2022	(30'200.00)	(9'400.00)	(586'400.00)	(35'400.00)	0.00	(194'400.00)
	Ausserplanmässige	2022	0.00	0.00	0.00	0.00	0.00	0.00
	Wertkorrekturen	2022	0.00	0.00	0.00	0.00	0.00	0.00
	Stand per	31.12.2022	(98'865.75)	(15'698.50)	(3'210'176.30)	(176'942.50)	0.00	(1'360'622.70)
Buchwerte	Buchwert netto	31.12.2022	825'114.05	629'773.78	9'499'374.11	176'770.00	44'587.90	194'340.98
	davon Anlagen in Leasing	31.12.2022	0.00	0.00	0.00	0.00	0.00	0.00
	Versicherungswerte	31.12.2022	0.00	0.00	0.00	0.00	0.00	0.00

			1420 Software	1429 Übrige immaterielle Anlagen	1441 - 1447 Darlehen	1452 - 1456 Beteiligungen, Grundkapitalien
Anschaffungskosten	Anlagewert	01.01.2022	141'718.31	430'323.25	120'000.00	10.00
	Zuwachs/Zugänge	2022	27'245.56	59'910.90	0.00	0.00
	Abgänge	2022	0.00	0.00	(20'000.00)	0.00
	Umgliederungen	2022	0.00	0.00	0.00	0.00
	Anlagewert	31.12.2022	168'963.87	490'234.15	100'000.00	10.00
kumulierte ordentliche Abschreibungen	Stand per	01.01.2022	(53'643.50)	(196'828.50)	0.00	0.00
	Planmässige Abschreibungen	2022	(32'900.00)	(33'400.00)	0.00	0.00
	Ausserplanmässige	2022	0.00	0.00	0.00	0.00
	Wertkorrekturen	2022	0.00	0.00	0.00	0.00
	Stand per	31.12.2022	(86'543.50)	(230'228.50)	0.00	0.00
Buchwerte	Buchwert netto	31.12.2022	82'420.37	260'005.65	100'000.00	10.00
	davon Anlagen in Leasing	31.12.2022	0.00	0.00	0.00	0.00
	Versicherungswerte	31.12.2022	0.00	0.00	0.00	0.00

10.8 Kreditkontrolle

10.8.1 Verpflichtungskredite für Investitionen

Kreditabschluss Datum	Organ	Kreditsumme Brutto	Kontierung	Objektbezeichnung	Kumulierte Ausgaben 01.01.2022	Investitionsausgaben 2022	Kumulierte Ausgaben 31.12.2022	Kumulierte Einnahmen 01.01.2022	Investitions-Einnahmen 2022	Kumulierte Einnahmen 31.12.2022	Saldo (+) Reskredit (-) Kreditübertret.	Abrechnungsdatum
19.10.2020	GR	85'000	0220.5200.00	Wechsel Anbieter Rechenzentrum / Ablesung Software	50'309.23	27'245.56	77'554.79			7'445.21		04.12.2020
07.12.2018	GV	640'000	0290.5040.05	Gemeindeverwaltung / Umbauprojekt Büroräume im ehemaligen KG	568'064.70		568'064.70			71'935.30		25.01.2021
29.04.2019	GR	105'000	0290.5040.06	Ersatz Fenster und Stören Gemeindeverwaltung	97'899.10		97'899.10	9'488.50		7'539.15		18.05.2020
13.08.2018	GR	140'000	1610.5040.01	Schliessanlage Almeil / Ersatz elektronische Trefferanzeige	142'460.85		142'460.85	78'303.25		2'020.00		21.03.2022
27.05.2019	GR	140'000	2120.5200.01	Primarschule / ICT-Konzept	93'429.08		93'429.08	2'020.00		287.50		04.12.2020
30.04.2018	GR	160'000	2120.5060.01	Primarschule / Ersatz Schulmöbel	159'712.50		159'712.50	277'421.20		167'578.80		04.12.2020
07.12.2018	GV	445'000	2170.5040.04	Sanierung sanitäre Anlagen Primarschulhaus	277'421.20		277'421.20	36'261.20		83'738.80		18.10.2020
11.11.2019	GR	120'000	2170.5040.05	Sanierung Flachdach (Spielplatz) Schulanlagen	154'345.00		154'345.00	655.00		11'327.30		18.05.2020
18.10.2020	GR	155'000	2170.5040.05	Sanierung Flachdach (Spielplatz) Schulanlagen (Nachtrag)	123'672.70		123'672.70			33'109.05		21.03.2022
22.10.2018	GR	135'000	2170.5040.07	Schulanlage / Schulsozialarbeit / Ausbau Räumlichkeiten	123'672.70		123'672.70			7'535.46		21.03.2022
18.10.2021	GR	50'000	2170.5040.08	Schulraumpünung	16'890.95		16'890.95			11'346.75		21.03.2022
06.12.2019	GV	511'000	2170.5060.00	Pausenplatz/Spielplatz Primarschule	475'082.54		475'082.54	12'000.00	3'000.00	10'603.45		21.03.2022
24.06.2019	GR	85'000	2170.5040.06	Schulanlage / Neue Schliessanlage	106'171.60		106'171.60			10'603.45		21.03.2022
04.12.2017	GR	140'000	3411.5000.01	Erneuerung Hauszuleitung und Grundwasserbrunnen Sportplatz	128'653.25		128'653.25			45'779.25		18.05.2020
27.03.2017	GR	200'000	3411.6100.02	Darlehen FC Grünsterne Erweiterung Sportplatz 2017	200'000.00		200'000.00	80'000.00	20'000.00	89'811.90		18.05.2020
28.02.2019	UA	3'100'000	3412.5040.01	Sanierung Hallenbad (inkl. Kredit für Submission vor Urnenabstimmung)	3'389'996.55		3'389'996.55	197'253.40		10'603.45		21.03.2022
22.06.2020	GR	300'000	3412.5040.01	Sanierung Hallenbad (inkl. Kredit für Submission vor Urnenabstimmung) Nachkredit						197'253.40		21.03.2022
		3'400'000	3412.5040.01	Total Sanierung Hallenbad	3'389'996.55		3'389'996.55	197'253.40		10'603.45		21.03.2022
21.03.2022	GR	50'000	3420.5020.00	Revitalisierungskonzept Seewasserwerk		4'220.75	4'220.75			45'779.25		21.03.2022
28.05.2018	GR	350'000	6130.5010.00	Gemeindeanteil Sanierung Ortsdurchfahrt für Kreisell	33'902.90		260'188.10			89'811.90		18.05.2020
10.09.2018	GR	150'000	6150.5010.02	Unterhalt Gemeindestrassen (Etappe 1)	151'455.10		151'455.10			-1'455.10		18.05.2020
08.12.2017	GV	356'000	6150.5010.03	Strassenbeleuchtung Umstellung auf LED-Lampen inkl. Überprüfung Fussgängerstreifen	246'238.30		246'238.30			109'761.70		04.12.2020
29.04.2019	GR	55'000	6150.5010.05	Behhebung Sicherheitsmängel Fussgängerstreifen	58'666.20		58'666.20			-3'666.20		18.05.2020
		411'000	6150.5010.03/05	Total Strassenbeleuchtung LED und Fussgängerstreifen	304'904.50		304'904.50			106'095.50		18.05.2020
19.10.2020	GR	50'000	6150.5010.09	Fuhrweg (Unterhalt Gemeindestrassen (Etappe 2))	49'487.80		49'487.80			512.20		18.05.2020
24.01.2022	GR	100'000	6340.5290.00	Überarbeitung Verkehrsrichtplan		23'476.20	23'476.20			76'523.80		18.05.2020
09.09.2019	GR	310'000	7201.5030.04	*Sanierung Abwasseranlagen Hauptstrasse	150'922.35		150'922.35			159'077.65		18.05.2020
10.09.2018	GR	106'000	7201.5032.00	*Abwasseranlage / Filmen und Spülen der öffentlichen Leitungen	59'401.58		59'401.58			46'598.42		21.03.2022
27.04.2020	GR	960'000	7201.5030.03	*Neuerstellung Abwasserleitung mit Pumpwerk zum Seewasserwerk	369'866.60		369'866.60			525'507.5		21.03.2022
03.05.2010	GR	36'050	7900.5290.00	Überarbeitung Überbauungsordnung Seezone	90'899.60		90'899.60			-58'916.25		21.03.2022
21.10.2019	GR	30'000	7900.5290.00	Überarbeitung Überbauungsordnung Seezone, Nachkredit						-58'916.25		21.03.2022
		66'050	7900.5290.00	Total Überarbeitung Überbauungsordnung Seezone	90'899.60		90'899.60			-58'916.25		21.03.2022
24.10.2011	GR	94'400	7900.5290.01	Überarbeitung Überbauungsordnung Schürflrain	136'417.40		136'417.40			45'592.40		21.03.2022
14.08.2017	GR	150'000	7900.5290.03	Ortsplanungs-Revision 2017-2023	197'928.55		197'928.55			-65'413.10		21.03.2022
12.11.2018	GR	777	7900.5290.03	Ortsplanungs-Revision 2017-2023, Nachkredit						-65'413.10		21.03.2022
		150'777	7900.5290.03	Total Ortsplanungs-Revision 2017-2020	197'928.55		197'928.55			-65'413.10		21.03.2022
10.09.2018	GR	143'000	7900.5290.04	Überbauungsordnung Dorf Kern Ost	310'433.10		310'433.10			171'525.55		21.03.2022
				* Kredite in den Bereichen Abwasser werden ohne MwSt. abgerechnet.						171'525.55		21.03.2022
13.06.2016	GR	46'000	3412.5040.00	Sanierung Hallenbad, Projektkredit								
22.10.2018	GR	34'000	3412.5040.01	Hallenbad/Sanierungsprojekt/Kredit Submission vor Urnenabstimmung								
				werden nicht abgerechnet, da in Kredit vom 28.02.19 / Kto. 3412.5040.01 enthalten								

10.8.2 Nachkredite

0	Allgemeine Verwaltung	36'653.90
0110	Legislative	1'000.00
0110.3636.00	Parteifinanzierung	1'000.00
	24.10.2022 Budgetnachtrag - Beitrag 2021 wurde nicht ausbezahlt Gever Nr. 3486, Traktandum Nr. 211	1'000.00
0120	Exekutive	500.00
0120.3199.00	Gemeinderatskredit	500.00
	15.08.2022 Budgetnachtrag - Spende Jubiläum Fischerverein Gever Nr. 3631, Traktandum Nr. 169	500.00
02	Allgemeine Dienste	35'153.90
0220	Allgemeine Dienste	9'150.00
0220.3090.00	Aus- und Weiterbildung Verwaltung	7'000.00
	23.05.2022 Budgetnachtrag Weiterbildung HK Gever Nr. 3566, Traktandum Nr. 122	7'000.00
0220.3110.00	Anschaffung Büromobiliar und -maschinen	2'150.00
	05.12.2022 Budgetnachtrag - Ersatzanschaffung Tischgestell GL (Stehpult defekt) Gever Nr. 3686, Traktandum Nr. 258	2'150.00
0290	Gemeindeverwaltung / Gemeindezentrum	18'620.00
0290.3049.00	Dienstkleider	83.00
	05.12.2022 Budgetnachtrag - Nachrüstung Arbeitskleidung M. Sanchez Gever-Nr. 3701, Traktandum-Nr. 263	83.00
0290.3120.00	Wasser, ARA, Energie, Heizmaterial	10'537.00
	20.02.2023 Budgetnachtrag - höhere Gaspreise Gever Nr. 3740, Traktandum Nr. 38	10'537.00
0290.3144.01	Unterhalt Liegenschaften, Service-Kosten Dorfstrasse 6 (MZS)	8'000.00
	05.12.2022 Budgetnachtrag - Ersatz Urinoirs Gever-Nr. 3694, Traktandum-Nr. 261	8'000.00
0291	Wohnungen Gemeindehaus	7'383.90
0291.3130.03	Kabelfernseh-Gebühren, Dienstleistungen Dritter	23.90
	23.01.2023 Budgetnachtrag - Kabelfernsehgebühren Rundungsdifferenz Gever 3726, Traktandum 15	23.90
0291.3144.00	Baulicher Unterhalt	7'360.00
	12.09.2022 Budgetnachtrag - Fensterersatz zusätzlicher Aufwand Abdichtungen Gever Nr. 3634, Traktandum Nr. 187	7'100.00
	23.01.2023 Budgetnachtrag - Fensterersatz Schlussrechnung Gever 3634, Traktandum 14	260.00
1	Öffentliche Ordnung und Sicherheit, Verteidigung	3'700.00
1400	Allgemeines Rechtswesen	3'700.00
1400.3132.02	Juristische Beratung für Bauverwaltung	3'700.00
	20.02.2023 Budgetnachtrag - zusätzliche Beratungen Keltenstrasse 3 Gever Nr. 3742, Traktandum Nr. 39	3'700.00
2	Bildung	198'549.00
2120	Primarstufe	40'000.00
2120.3104.01	Schulmaterial Handarbeiten und Werken	7'400.00
	12.09.2022 Budgetnachtrag zum Nachtrag - Projekt Werken, Verlegen der Mosikplatten (fachmännisch) Gever Nr. 3519, Traktandum Nr. 189	5'400.00
	21.03.2022 Budgetnachtrag - Gestaltung Aussenraum, Projekt Werken Gever 3519, Traktandum 75	2'000.00
2120.3105.00	Aufwand für Schulfest (Lebensmittel)	15'500.00
	21.03.2022 Budgetnachtrag - Einweihungs- und Schulfest Gever 2710, Traktandum 68	15'500.00
2120.3132.00	Honorare an Referenten, Übersetzer	12'600.00
	06.12.2021 Budgetnachtrag - Honorar für Wandbemalung (Künstler) Gever Nr. 3431, Traktandum Nr. 270	9'000.00
	12.09.2022 Budgetnachtrag - Ereignisse, Konflikte, Vorfälle -> «Klima-Check» Gever Nr. 3505, Traktandum Nr. 188	3'600.00
2120.3158.00	EDV-Support und Wartung, Software	500.00
	25.01.2022 Budgetnachtrag - Softwarelizenz Gever 3532, Traktandum 101	500.00
2120.3171.01	Projekt Abschluss 6. Klasse	4'000.00
	06.12.2021 Budgetnachtrag - Kosten Tanzkurs (Musical) Gever Nr. 3432, Traktandum Nr. 271	4'000.00
2170	Schulliegenschaften	153'999.00
2170.3091.00	Stelleninsserate	1'963.00
	23.01.2023 Budgetnachtrag - Stellenausschreibung für Schulhausabwart Gever 3727, Traktandum 16	1'963.00
2170.3111.00	Anschaffung Reinigungsgeräten und Mobilien	3'304.00
	24.10.2022 Budgetnachtrag - Nasssauger Bedürfnisanpassung Gever Nr. 3666, Traktandum Nr. 220	3'304.00
2170.3113.00	Anschaffungen Hardware	700.00
	25.04.2022 Budgetnachtrag - Ersatz Notebook Schulhauswart Gever 3534, Traktandum 102	700.00
2170.3120.00	Wasser, ARA, Energie, Heizmaterial	120'000.00
	24.01.2022 Budgetnachtrag - Energiekosten bei Budgetierung vergessen Gever Nr. 3456, Traktandum Nr. 32	120'000.00
2170.3130.03	Dienstleistungen Dritter	10'132.00
	05.12.2022 Budgetnachtrag - Energiekonzept Gever Nr. 2801, Traktandum Nr. 257	2'100.00
	24.10.2022 Budgetnachtrag - Unterstützung Reinigung wegen Unterbesetzung Gever Nr. 3665, Traktandum Nr. 219	8'032.00
2170.3144.00	Baulicher Unterhalt Schulliegenschaft	8'000.00
	24.10.2022 Budgetnachtrag - Anpassung Heizkörper Sekretariat Gever Nr. 3670, Traktandum Nr. 221	8'000.00
2170.3144.01	Baulicher Unterhalt Aussenanlage Schulliegenschaft	9'900.00
	15.08.2022 Budgetnachtrag - Belagsarbeit Schulhauseinfahrt Gever Nr. 3612, Traktandum Nr. 170	9'900.00
2180	Tagesbetreuung	750.00
2180.3099.00	Anerkennungen, Geschenke Personal	750.00
	23.05.2022 Budgetnachtrag Geschenk Personal Gever Nr. 3551, Traktandum Nr. 123	750.00
2197	Schulsozialdienst	3'800.00
2197.3110.00	Anschaffungen Büromobiliar	3'800.00
	27.06.2022 Budgetnachtrag zusätzliches Mobiliar für neue SSA Gever Nr. 3591, Traktandum Nr. 153	3'800.00

3	Kultur, Sport und Freizeit, Kirche	28'000.00
3411	Fussballplatz	14'900.00
3411.3144.00	Baulicher Unterhalt	14'900.00
	23.01.2023 Budgetnachtrag - Ersatz Eingangstüre & Aussenbeleuchtung (2. Einbruch) Gever 3716, Traktandum 12	7'600.00
	25.04.2022 Budgetnachtrag - Ersatz Eingangstüre Buvette (Einbruch) Gever 3530, Traktandum 1000	7'300.00
3412	Hallenbad	13'100.00
3412.3111.00	Anschaffung Reinigungsgeräte	3'400.00
	23.05.2022 Budgetnachtrag Reinigungsmaschine Gever Nr. 3571, Traktandum Nr. 125	3'400.00
3412.3144.00	Baulicher Unterhalt	9'700.00
	23.01.2023 Budgetnachtrag - Serviceverträge nicht Budgetiert Gever 3717, Traktandum 13	9'700.00
5	Soziale Sicherheit	23'845.00
5316	Reg. AHV-Zweigstelle	400.00
5316.3113.00	Anschaffung Hardware	400.00
	25.04.2022 Budgetnachtrag - Beschaffung Etikettendrucker Gever 3540, Traktandum 103	400.00
5350	Leistungen an das Alter	1'680.00
5350.3000.00	Tag- und Sitzungsgelder Seniorenrat	1'400.00
	24.10.2022 Budgetnachtrag - Arbeitsgruppe Nachbarschaftshilfe Sitzungen Gever Nr. 3351, Traktandum Nr. 218	1'400.00
5350.3099.00	Schlussessen Seniorenrat	280.00
	24.10.2022 Budgetnachtrag - Arbeitsgruppe Nachbarschaftshilfe Schlussessen Gever Nr. 3351, Traktandum Nr. 218	280.00
5451	Kinderkrippen und Kinderhorte	16'765.00
5451.3010.00	Besoldungen	7'125.00
	18.10.2021 Budgetnachtrag - Umwandlung von Praktikum in MA Gever Nr. 3390, Traktandum Nr. 221	7'125.00
5451.3090.00	Aus- und Weiterbildungsaufwand	1'600.00
	14.11.2022 Budgetnachtrag - Berufsschulkosten Gever Nr. 3681, Traktandum Nr. 242	1'600.00
5451.3105.00	Lebensmittel	2'000.00
	14.11.2022 Budgetnachtrag - Preisanstieg Lebensmittel Gever Nr. 3680, Traktandum Nr. 241	2'000.00
5451.3110.00	Anschaffung Mobiliar, Geräte	6'040.00
	12.09.2022 Budgetnachtrag - Anschaffung Gartentischmobiliar Gever Nr. 3599, Traktandum Nr. 190	6'040.00
5930	Hilfsaktionen im Ausland	5'000.00
5930.3638.00	Hilfsaktionen im Ausland	5'000.00
	21.03.2022 Budgetnachtrag - Spende Ukraine Gever 3512, Traktandum 72	5'000.00
6	Verkehr und Nachrichtenübermittlung	56'223.00
6150	Gemeindestrassen	41'000.00
6150.3141.00	Strassenunterhalt	10'000.00
	15.08.2022 Budgetnachtrag - zus. Unterhalt Bahnweg Gever Nr. 3613, Traktandum Nr. 171	10'000.00
6150.3141.01	Strassensignalisationen	31'000.00
	21.03.2022 Budgetnachtrag - Erstellung Poller Einfahrt Schulhausplatz Gever 3343, Traktandum 78	31'000.00
6155	Parkplätze	1'700.00
6155.3141.00	Unterhalt Parkplätze und Trockenplatz Segelboote	1'700.00
	23.05.2022 Budgetnachtrag Unterhaltsarbeiten Markiersteine Gever Nr. 3541, Traktandum Nr. 124	1'700.00
6191	Werkhof	13'523.00
6191.3090.00	Aus- und Weiterbildungsaufwand	3'000.00
	05.12.2022 Budgetnachtrag - Weiterbildung FA Unterhaltsdienst Gever Nr. 3691, Traktandum Nr. 260	3'000.00
6191.3144.00	Unterhalt Werkhof	1'320.00
	05.12.2022 Budgetnachtrag - Reparaturen nach Einbruch Gever-Nr. 3702, Traktandum-Nr. 264	1'320.00
6191.3151.00	Unterhalt Fahrzeuge, Maschinen und Werkzeuge	9'203.00
	20.02.2023 Budgetnachtrag - höhere Unterhaltskosten aufgrund Sabotagefall (Zucker in den Tanks) Gever Nr. 3728, Traktandum Nr. 36	9'203.00
7	Umweltschutz und Raumordnung	28'186.00
7201	Abwasserentsorgung [Gemeindebetrieb]	2'186.00
7201.3120.00	Energiekosten	2'186.00
	20.02.2023 Budgetnachtrag - zusätzliche Energiekosten wegen neuem Pumpwerk Erlenweg Gever Nr. 3739, Traktandum Nr. 37	2'186.00
7500	Arten- und Landschaftsschutz	1'000.00
7500.3636.00	Beitrag Artenschutz	1'000.00
	27.06.2022 Budgetnachtrag Beitrag Projekt "wild und schön" Gever Nr. 3498, Traktandum Nr. 154	1'000.00
7900	Raumordnung allgemein	25'000.00
7900.3132.00	Honorare für Beratungen	25'000.00
	15.11.2021 Budgetnachtrag - Überarbeitung UeO Herdi Gever Nr. 563, Traktandum Nr. 238	25'000.00
8	Volkswirtschaft	25.00
8400	Tourismus	25.00
8400.3160.00	Miete Holzlager	25.00
	05.12.2022 Budgetnachtrag - Rundung Mietkosten Gever-Nr. 3697, Traktandum-Nr. 262	25.00
9610.3406.00	Zinsen mittel- und langfristigen Schulden	-39'700.00
	Budgetumgliederung von langfristig in kurzfristige Schulden z.G. 9610.3499	-39'700.00
9610.3499.00	Zinsen kurzfristigen Schulden, Vergütungszins Steuern	39'700.00
	Budgetumgliederung von langfristig in kurzfristige Schulden z.L. 9610.3406	39'700.00
	Total	375'181.90
	Gesamttotal	375'181.90

10.9 Berechnung Einlage Werterhalt ARA

Rechnungsjahr: 2022

Gemeinde: Ipsach Kontaktperson: Stefan Blaser Telefon: 032 333 78 01
 E-Mail: stefan.blaser@ipsach.ch

Datengrundlagen: AWA Aktualisierungsjahr: 2022
 Anlagenbuchhaltung

Datengrundlagen: AWA
 Verband: Anlagenbuchhaltung

	① Wieder- beschaffungswert in Fr.	② Nutzungsdauer in Jahren	③ Erneuerungsrate in % (100/②)	④ Werterhaltungskosten in Fr./a (①*③)	⑤ Einlage- satz ² %	⑥ Einlage in die Spezialfinanzierung in Fr./a (④*⑤)
1. Gemeindeanlagen						
1.1 Kanalisations	17'038'600	80	1.25%	212'983	60%	127'790
1.2 Spezialbauwerke	396'600	50	2.00%	7'932	60%	4'759
1.3 Abwasserreinigungsanlagen		33	3.00%	-		-
Total 1 (1.1 - 1.3) bzw. mittlerer Einlagesatz (Spalte ④)	17'435'200			220'915	60%	132'549
2. Gemeindeanteil an regionalen Anlagen³						
2.1 Kanalisations		80	1.25%	-		-
2.2 Spezialbauwerke		50	2.00%	-		-
2.3 Abwasserreinigungsanlagen		33	3.00%	-		-
Total 2 (2.1 - 2.3) bzw. mittlerer Einlagesatz (Spalte ④)						
Total 1 + 2 bzw. mittlerer Einlagesatz (Spalte ④)	17'435'200			220'915	60%	132'549
Einmalige Anschlussgebühren, an Einlage angerechnet ⁴						
Einlage Spezialfinanzierung abzüglich Anschlussgebühren						
① Stand Verwaltungsvermögen	1					
② Stand Spezialfinanzierung Werterhalt	2'746'993					
						Höchstens Fr. 200 / EW ⁵
						EW ⁶
						Fr./EW
						3'995
						33

Bemerkungen: Der Einlagesatz wurde vom Gemeinderat per 01.01.2021 auf 60% gesenkt.

Datum: 31. Dez. 22 Unterschrift: 

¹ Diese Blatt ist Bestandteil der Jahresrechnung. Eine Kopie senden Sie bitte an das AWA: ae.awa@bve.be.ch
² Die Einlage in die Spezialfinanzierung muss mindestens 60% betragen, solange der Bestand der SF Werterhalt nicht mehr als 25% des Wiederbeschaffungswertes beträgt.
³ Daten des Teils 2 nur dann angeben, wenn der Verband die Einlage in die Spezialfinanzierung nicht selber vornimmt. (Anteil gemäss Kostenverteiler Verband).
⁴ Die einmaligen Anschlussgebühren dürfen an die jährliche Einlage in die Spezialfinanzierung Werterhalt angerechnet werden.
⁵ Gemäss Artikel 32, Absatz 4 KGV ist die Einlage in die Spezialfinanzierung auf jährlich Fr. 200 (Gemeinde und Region) pro Einwohnerwert beschränkt.
⁶ Einwohnerwert (EW): Gemäss Artikel 36g KGV.

Konto	Bilanz Bestandesgliederung	Bestand per 01.01.2022	Veränderungen		Bestand per 31.12.2022
			Zuwachs	Abgang	
1	Aktiven	26'556'594.51	64'235'545.91	65'155'309.10	25'636'831.32
10	Finanzvermögen	14'263'372.78	63'336'778.30	63'775'716.60	13'824'434.48
100	Flüssige Mittel und kurzfristige Geldanlagen	4'755'327.50	21'774'271.06	23'768'678.78	2'760'919.78
1000	Kasse	3'797.15	76'728.35	74'490.40	6'035.10
10000.01	Kasse	3'797.15	76'728.35	74'490.40	6'035.10
1001	Post	2'873'705.32	21'586'824.25	21'796'322.78	2'664'206.79
10010.01	Postcheck 25-4396-4	2'684'712.10	19'062'305.76	19'215'091.09	2'531'926.77
10010.02	PC 30-458368-8 RSD	170'502.22	2'470'458.49	2'526'104.69	114'856.02
10010.04	PC 15-178325-1 Bargeldbezüge (eröffnet am 05.12.2018)	18'491.00	54'060.00	55'127.00	17'424.00
1002	Bank	1'877'921.98	84'508.62	1'871'872.71	90'557.89
10020.01	BEKB 20 494.591.6.82	962'756.41	50'613.95	970'085.90	43'284.46
10020.02	RB Bielersee 30337.77	915'165.57	33'894.67	901'786.81	47'273.43
1004	Debit- und Kreditkarten	-96.95	26'209.84	25'992.89	120.00
10040.01	Ausstände Kreditkartenzahlungen Schalter	-96.95	26'209.84	25'992.89	120.00
101	Forderungen	5'777'784.59	41'386'188.76	39'803'270.13	7'360'703.22
1010	Forderungen aus Lieferungen und Leistungen gegenüber Dritten	653'832.88	3'284'692.06	1'684'836.44	2'253'688.50
10100.05	Debitoren	682'106.45	3'064'910.06	1'648'329.01	2'098'687.50
10100.06	Debitoren manuell	38'682.60	219'782.00	38'682.60	219'782.00
10100.99	Wertberichtigung auf Guthaben	-66'956.17		-2'175.17	-64'781.00
1012	Steuerforderungen	3'000'639.75	35'881'347.65	35'779'433.36	3'102'554.04
10120.01	Steuerausstand NESKO	3'233'519.19	17'921'700.80	17'959'646.85	3'195'573.14
10120.10	Girokonto NESKO	3'337.85	17'959'646.85	17'824'357.20	138'627.50
10120.99	Wertberichtigung Steuerausstand	-236'217.29		-4'570.69	-231'646.60
1014	Transferforderungen	2'094'564.96	2'138'982.47	2'233'972.76	1'999'574.67
10140.01	Debitor Lastenausgleich Krankenkassenprämien	23'313.85	-10'968.90	24'293.85	-11'948.90
10140.02	Lastenausgleich Fürsorge	2'048'802.76	2'092'412.97	2'174'251.51	1'966'964.22
10140.03	Debitor MWSt-Abrechnung	22'448.35	57'538.40	35'427.40	44'559.35
1015	Interne Kontokorrente		346.10	346.10	
10150.01	Durchlaufkonto Debitorenzahl	0.00	346.10	346.10	0.00
1016	Vorschüsse für vorläufige Verwaltungsausgaben	1'604.15	9'319.25	9'323.40	1'600.00
10160.01	Verwaltungskosten-Vorschüsse	1'600.00			1'600.00
10160.02	Andere Vorschüsse	4.15	9'319.25	9'323.40	0.00
1019	Übrige Forderungen	27'142.85	71'501.23	95'358.07	3'286.01
10191.01	Kinderzulagen Familienausgleichskasse	870.00	-1'387.90	1'512.10	-2'030.00
10192.01	Vorsteuer MWSt ARA Laufende Rechnung	0.00	43'719.90	43'719.90	0.00
10192.02	Vorsteuer MWSt ARA Investitionsrechnung	20'956.35	4'976.20	25'932.55	0.00
10192.03	Vorsteuer MWSt Abfallbeseitigung Laufende Rechnung	0.00	18'877.05	18'877.02	0.03
10193.00	Guthaben Verrechnungssteuer	5'316.50	5'315.98	5'316.50	5'315.98
104	Aktive Rechnungsabgrenzungen	190'710.69	164'298.48	190'710.69	164'298.48

Konto	Bilanz Bestandesgliederung	Bestand per 01.01.2022	Veränderungen		Bestand per 31.12.2022
			Zuwachs	Abgang	
1041	Sach- und übriger Betriebsaufwand	190'710.69	164'298.48	190'710.69	164'298.48
10410.01	Aktive Rechnungsabgrenzung Sach- und Betriebsaufwand	190'710.69	164'298.48	190'710.69	164'298.48
106	Vorräte und angefangene Arbeiten	2'026.00	12'020.00	13'057.00	989.00
1060	Handelswaren	2'026.00	12'020.00	13'057.00	989.00
10600.01	Müve-Container Vignetten	1'690.00	11'700.00	12'753.00	637.00
10600.02	Sperrgut-Vignetten	336.00	320.00	304.00	352.00
107	Finanzanlagen	200.00			200.00
1070	Aktien und Anteilscheine	200.00			200.00
10700.01	Genossenschafts-Anteil Raiffeisenbank	200.00			200.00
108	Sachanlagen FV	3'537'324.00			3'537'324.00
1080	Grundstücke FV	3'537'324.00			3'537'324.00
10800.01	Gewerbezone Herdi: Grundstücke mit Baurecht	3'537'324.00			3'537'324.00
14	Verwaltungsvermögen	12'293'221.73	898'767.61	1'379'592.50	11'812'396.84
140	Sachanlagen VV	11'851'642.17	811'611.15	1'293'292.50	11'369'960.82
1401	Strassen / Verkehrswege	615'791.20	239'522.85	30'200.00	825'114.05
14010.01	Strassen	684'456.95	239'522.85		923'979.80
14010.99	Wertberichtigung Strassen	-68'665.75		30'200.00	-98'865.75
1403	Übrige Tiefbauten	204'681.28	434'492.50	9'400.00	629'773.78
14032.01	Anlagen Abwasserentsorgung	210'979.78	434'492.50		645'472.28
14032.99	Wertberichtigung Abwasserentsorgung	-6'298.50		9'400.00	-15'698.50
1404	Hochbauten	10'060'392.11	28'382.00	589'400.00	9'499'374.11
14040.01	Hochbauten	12'684'168.41	28'382.00	3'000.00	12'709'550.41
14040.99	Wertberichtigung Hochbauten	-2'623'776.30		586'400.00	-3'210'176.30
1406	Mobilien VV	212'170.00		35'400.00	176'770.00
14060.01	Mobilien Verwaltungsvermögen	353'712.50			353'712.50
14060.99	Wertberichtigung Mobilien	-141'542.50		35'400.00	-176'942.50
1407	Anlagen im Bau VV	369'866.60	109'213.80	434'492.50	44'587.90
14070.01	Anlagen im Bau: Allgemeiner Haushalt	0.00	44'587.90		44'587.90
14072.02	Anlagen im Bau: Abwasserbeseitigung	369'866.60	64'625.90	434'492.50	0.00
1409	Übrige Sachanlagen	388'740.98		194'400.00	194'340.98
14099.00	Bestehendes Verwaltungsvermögen Allgemeiner Haushalt (per 31.12.2015)	1'554'963.68			1'554'963.68
14099.99	Wertberichtigung Allg. Haushalt (bestehendes VV per 31.12.2015)	-1'166'222.70		194'400.00	-1'360'622.70
142	Immaterielle Anlagen	321'569.56	87'156.46	66'300.00	342'426.02
1420	Software	88'074.81	27'245.56	32'900.00	82'420.37
14200.01	Informatik, ITC etc.	141'718.31	27'245.56		168'963.87
14200.99	Wertberichtigung Informatik, ITC etc.	-53'643.50		32'900.00	-86'543.50
1429	Übrige immaterielle Anlagen	233'494.75	59'910.90	33'400.00	260'005.65
14290.01	Immaterielle Anlagen	430'323.25	59'910.90		490'234.15

Konto	Bilanz Bestandesgliederung	Bestand per 01.01.2022	Veränderungen		Bestand per 31.12.2022
			Zuwachs	Abgang	
14290.99	Wertberichtigung Immaterielle Anlagen	-196'828.50		33'400.00	-230'228.50
144	Darlehen	120'000.00		20'000.00	100'000.00
1446	Darlehen an private Organisationen ohne Erwerbszweck	120'000.00		20'000.00	100'000.00
14460.02	Darlehen an FC Grünstern für Sportplatzweiterung	120'000.00		20'000.00	100'000.00
145	Beteiligungen, Grundkapitalien	10.00			10.00
1454	Beteiligungen an öffentlichen Unternehmungen	5.00			5.00
14540.01	394 Aktien ARA Region Biel AG Nr. 7598-7991 zu nom. je Fr. 1'000.--	1.00			1.00
14540.02	208 Aktien Müve Biel-Seeland AG Nr. 22433-22640 zu nom. je Fr. 1'000.--	1.00			1.00
14540.03	957 Aktien Müve Biel-Seeland AG Nr. 22641-23957 zu nom. je Fr. 100.--	1.00			1.00
14540.04	8 Partizipationsscheine zu Fr. 250.-- (nom. Fr. 100.--) Téléskis SA Les Prés-d'Orvin	1.00			1.00
14540.05	453 Aktien Seelandheim Worben AG zu nom. Fr. 1'000.--	1.00			1.00
1455	Beteiligungen an privaten Unternehmungen	5.00			5.00
14550.01	6 Zert. zu 10 Aktien Aare Seeland mobil 99, nom. Fr. 10.--/50924-50929	1.00			1.00
14550.02	6 Aktien Aare Seeland mobil 99, nom. Fr. 10.--/639-644	1.00			1.00
14550.03	50 Aktien Bielersee-Schiffahrtsgesellschaft, Em. 73 / nom. Fr. 5.--	1.00			1.00
14550.04	50 Aktien Bielersee-Schiffahrtsgesellschaft, Em. 89 / nom. Fr. 5.--	1.00			1.00
14550.05	829 Aktien Bielersee-Schiffahrtsgesellschaft, Em. 98 / nom. Fr. 10.--	1.00			1.00
2	Passiven	26'556'594.51	23'046'472.93	23'966'236.12	25'636'831.32
20	Fremdkapital	15'772'372.83	22'154'638.24	23'540'323.23	14'386'687.84
200	Laufende Verbindlichkeiten	1'216'741.94	16'015'801.97	16'280'092.89	952'451.02
2000	Laufende Verbindlichkeiten aus Lieferungen und Leistungen von Dritten	1'176'061.76	8'642'694.97	8'887'419.35	931'337.38
20000.01	Kreditoren manuell	128'470.91	158'233.74	128'546.86	158'157.79
20000.02	Kreditoren	1'047'590.85	8'484'461.23	8'758'872.49	773'179.59
2001	Kontokorrente mit Dritten	8'610.65	952'347.80	959'602.30	1'356.15
20011.01	Abrechnung AHV/ALV	0.00	464'209.30	464'209.30	0.00
20011.02	Abrechnung Pensionskasse	2'078.35	433'740.30	435'818.65	0.00
20011.03	Abrechnung NBU	0.00	47'072.15	47'072.15	0.00
20011.04	Abrechnung Quellensteuern (Lohnwesen)	6'532.30	7'326.05	12'502.20	1'356.15
2003	Erhaltene Anzahlungen von Dritten	9'274.95	34'833.35	42'680.65	1'427.65
20030.01	Erhaltene Anzahlungen von Dritten	9'274.95	34'833.35	42'680.65	1'427.65

Konto	Bilanz Bestandesgliederung	Bestand per 01.01.2022	Veränderungen		Bestand per 31.12.2022
			Zuwachs	Abgang	
2005	Interne Kontokorrente	17'794.58	6'384'775.85	6'389'590.59	12'979.84
20050.01	Durchgangskonto	920.00	283'551.77	284'450.72	21.05
20050.02	Durchlaufkonto KLIB Postcheck	0.00	1'353'982.65	1'353'982.65	0.00
20050.03	Durchlaufkonto KLIB Kasse	0.00	59'853.05	59'853.05	0.00
20050.05	Durchlaufkonto ZS Nidau +	0.00	4'340.00	4'340.00	0.00
20050.06	Durchlaufkonto VESR-Zahlungen PC	0.00	1'578'221.76	1'578'221.76	0.00
20050.08	Kaffeekasse des Personals	-19.70	1'580.29	1'586.48	-25.89
20050.09	Kaffeekasse der Schule	190.98			190.98
20050.10	Durchlaufkonto Signetkleber (Stadt Biel)	-102.00	72.00	30.00	-60.00
20052.01	Umsatzsteuer MWSt Abwasserbeseitigung	0.00	50'348.25	50'348.25	0.00
20052.02	Umsatzsteuer MWSt Kehrichtbeseitigung	0.00	23'385.03	23'385.03	0.00
20053.01	Löhne Gemeindepersonal	16'805.30	3'029'441.05	3'033'392.65	12'853.70
2006	Depotgelder und Kautionen	5'000.00	1'150.00	800.00	5'350.00
20060.02	Depotgelder für Schlüssel Schulanlagen	5'000.00	1'150.00	800.00	5'350.00
201	Kurzfristige Finanzverbindlichkeiten	4'000'000.00	3'000'000.00	4'000'000.00	3'000'000.00
2010	Verbindlichkeiten gegenüber Finanzintermediären	4'000'000.00	3'000'000.00	4'000'000.00	3'000'000.00
20103.01	SUVA, 1.22%, 2012-2022	1'000'000.00		1'000'000.00	0.00
20103.02	Ausgleichsfonds AHV, 1.12%, 2012-2022	3'000'000.00		3'000'000.00	0.00
20103.10	Umbuchungskonto IFK - kFK (auslaufende Darlehen)	0.00	3'000'000.00		3'000'000.00
204	Passive Rechnungsabgrenzung	298'499.09	47'853.57	258'857.34	87'495.32
2041	Sach- und übriger Betriebsaufwand	298'499.09	47'853.57	258'857.34	87'495.32
20410.01	Passive Rechnungsabgrenzung div. Sach- und Betriebsaufwand	258'857.34	48'941.62	258'857.34	48'941.62
20410.02	Passive Rechnungsabgrenzung Sach- und Betriebsaufwand: Marchzinsen	39'641.75	-1'088.05		38'553.70
205	Kurzfristige Rückstellungen		90'300.00		90'300.00
2050	Kurzfristige Rückstellungen aus Mehrleistungen des Personals		90'300.00		90'300.00
20500.01	Kurzfristige Rückstellungen aus Mehrleistungen des Personals	0.00	90'300.00		90'300.00
206	Langfristige Finanzverbindlichkeiten	9'500'000.00	3'000'000.00	3'000'000.00	9'500'000.00
2064	Darlehen, Schuldscheine	9'500'000.00	3'000'000.00	3'000'000.00	9'500'000.00
20640.04	SUVA, 1.74%, 2013-2023	1'000'000.00		1'000'000.00	0.00
20640.05	Luzerner Pensionskasse, 1.59%, 2013-2023	2'000'000.00		2'000'000.00	0.00
20640.06	Ausgleichsfonds AHV, 0.95%, 2014-2024	2'500'000.00			2'500'000.00
20640.07	Postfinance, 0.35 %, 2016-2025	1'000'000.00			1'000'000.00
20640.08	SUVA, 1 Mio., 0.8%, 2018-2028	1'000'000.00			1'000'000.00
20640.09	Postfinance, 0.30 %, 2020-2029	1'000'000.00			1'000'000.00
20640.10	Postfinance, 0.35%, 2020-2030	1'000'000.00			1'000'000.00
20640.11	Ausgleichsfonds AHV, 1.25%, 2022-2027	0.00	3'000'000.00		3'000'000.00
208	Langfristige Rückstellungen	692'468.00			692'468.00

Konto	Bilanz Bestandesgliederung	Bestand per 01.01.2022	Veränderungen		Bestand per 31.12.2022
			Zuwachs	Abgang	
2089	Übrige langfristige Rückstellungen der Erfolgsrechnung	692'468.00			692'468.00
20890.01	Rückstellungen Steuerteilungen	692'468.00			692'468.00
209	Verbindlichkeiten gegenüber Spezialfinanzierungen und Fonds im Fremdkapital	64'663.80	682.70	1'373.00	63'973.50
2092	Verbindlichkeiten gegenüber Legaten und Stiftungen ohne eigene Rechtspersönlichkeit im FK	64'663.80	682.70	1'373.00	63'973.50
20920.01	Hauserfonds	40'004.00			40'004.00
20920.03	Spendenfonds Fürsorge	22'062.20	682.70	1'373.00	21'371.90
20920.04	Elternratfonds	2'597.60			2'597.60
29	Eigenkapital	10'784'221.68	891'834.69	425'912.89	11'250'143.48
290	Verpflichtungen (+) bzw. Vorschüsse (-) gegenüber Spezialfinanzierungen	1'008'846.23	702'252.07	56'413.00	1'654'685.30
2900	Spezialfinanzierungen im EK	1'008'846.23	702'252.07	56'413.00	1'654'685.30
29000.01	Spezialfinanzierung Feuerwehr	-13'185.80		56'413.00	-69'598.80
29002.01	Spezialfinanzierung Rechnungsausgleich Abwasseranlagen	923'603.39	22'664.96		946'268.35
29003.01	Spezialfinanzierung Rechnungsausgleich Abfallbeseitigung	98'428.64	22'001.01		120'429.65
29004.01	Spezialfinanzierung Planungsmehrwertausgleich / Mehrwertabschöpfung	0.00	657'586.10		657'586.10
293	Vorfinanzierungen	2'746'992.73	147'067.55	82'139.89	2'811'920.39
2930	Vorfinanzierungen	2'746'992.73	147'067.55	82'139.89	2'811'920.39
29302.01	Spezialfinanzierung Werterhalt Abwasseranlagen	2'746'992.73	147'067.55	82'139.89	2'811'920.39
294	Reserven	3'323'817.44			3'323'817.44
2940	Finanzpolitische Reserven	3'323'817.44			3'323'817.44
29400.00	Zusätzliche Abschreibungen	3'323'817.44			3'323'817.44
296	Neubewertungsreserve Finanzvermögen	160'544.05			160'544.05
2960	Neubewertungsreserve Finanzvermögen	160'544.05			160'544.05
29601.01	Schwankungsreserve	160'544.05			160'544.05
299	Bilanzüberschuss/-fehlbetrag	3'544'021.23	42'515.07	287'360.00	3'299'176.30
2990	Jahresergebnis	42'515.07		287'360.00	-244'844.93
29901.01	Jahresergebnis	42'515.07		287'360.00	-244'844.93
2999	Kumulierte Ergebnisse der Vorjahre	3'501'506.16	42'515.07		3'544'021.23
29990.01	Kumulierte Ergebnisse der Vorjahre	3'501'506.16	42'515.07		3'544'021.23
	Total Aktiven	26'556'594.51	64'235'545.91	65'155'309.10	25'636'831.32
	Total Passiven	26'556'594.51	23'046'472.93	23'966'236.12	25'636'831.32
	Aktivenüberschuss				0.00

Erfolgsrechnung

Konto	Erfolgsrechnung Funktionale Gliederung LR	Rechnung 2022		Budget 2022		Rechnung 2021	
		Aufwand	Ertrag	Aufwand	Ertrag	Aufwand	Ertrag
0	Allgemeine Verwaltung Netto Aufwand	1'907'006.79	293'640.31 1'613'366.48	1'987'700.00	311'600.00 1'676'100.00	1'793'025.16	284'266.17 1'508'758.99
1	Öffentliche Ordnung und Sicherheit, Verteidigung Netto Aufwand	783'048.10	705'264.55 77'783.55	824'700.00	659'300.00 165'400.00	743'183.20	671'998.35 71'184.85
2	Bildung Netto Aufwand	4'880'588.62	991'418.47 3'889'170.15	4'641'800.00	870'000.00 3'771'800.00	4'855'977.30	1'111'072.55 3'744'904.75
3	Kultur, Sport und Freizeit, Kirche Netto Aufwand	671'854.23	47'589.20 624'265.03	681'900.00	34'700.00 647'200.00	719'613.65	25'208.80 694'404.85
4	Gesundheit Netto Aufwand	8'438.59	8'438.59	17'300.00	17'300.00	4'920.78	4'920.78
5	Soziale Sicherheit Netto Aufwand	7'974'104.08	4'486'469.34 3'487'634.74	8'587'600.00	4'798'000.00 3'789'600.00	8'001'634.61	4'669'272.24 3'332'362.37
6	Verkehr und Nachrichtenübermittlung Netto Aufwand	1'006'672.29	203'083.99 803'588.30	1'096'200.00	284'100.00 812'100.00	968'174.31	214'285.94 753'888.37
7	Umweltschutz und Raumordnung Netto Aufwand	2'000'373.49	1'823'604.00 176'769.49	1'484'400.00	1'291'200.00 193'200.00	1'234'645.66	1'103'569.05 131'076.61
8	Volkswirtschaft Netto Ertrag	52'579.55 88'904.95	141'484.50	65'900.00 79'100.00	145'000.00	57'882.82 102'183.28	160'066.10
9	Finanzen und Steuern Netto Ertrag	1'285'390.45 10'592'111.38	11'877'501.83	1'228'700.00 10'993'600.00	12'222'300.00	1'352'137.56 10'139'318.29	11'491'455.85
	Total	20'570'056.19	20'570'056.19	20'616'200.00	20'616'200.00	19'731'195.05	19'731'195.05
	Gesamttotal	20'570'056.19	20'570'056.19	20'616'200.00	20'616'200.00	19'731'195.05	19'731'195.05

Erfolgsrechnung

Konto	Erfolgsrechnung Funktionale Gliederung LR	Rechnung 2022		Budget 2022		Rechnung 2021	
		Aufwand	Ertrag	Aufwand	Ertrag	Aufwand	Ertrag
0	Allgemeine Verwaltung Netto Aufwand	1'907'006.79	293'640.31 1'613'366.48	1'987'700.00	311'600.00 1'676'100.00	1'793'025.16	284'266.17 1'508'758.99
01	Legislative und Exekutive Netto Aufwand	259'025.13	259'025.13	292'800.00	292'800.00	253'238.11	253'238.11
011	Legislative Netto Aufwand	55'958.08	55'958.08	52'100.00	52'100.00	47'269.11	47'269.11
0110	Legislative Netto Aufwand	55'958.08	55'958.08	52'100.00	52'100.00	47'269.11	47'269.11
0110.3000.00	Sitzungsgelder/Entschädigungen Wahlkommission	9'773.55		10'500.00		8'599.80	
0110.3010.00	AHV-Pflichtiges Sitzungsgeld Wahlkommission	1'768.30		4'500.00			
0110.3050.00	Sozialversicherungsbeiträge	0.75		200.00		181.77	
0110.3052.00	Pensionskassenbeiträge			100.00		20.83	
0110.3053.00	Unfallversicherungsbeiträge			50.00		2.66	
0110.3054.00	Beiträge an Familienausgleichskasse	18.15		50.00		58.90	
0110.3102.00	Stimm- und Wahlmaterial, Botschaften, Inserate	13'167.40		7'500.00		9'371.60	
0110.3110.00	Anschaffung Büromobiliar					1'746.75	
0110.3130.00	Porti	10'080.35		12'000.00		10'251.75	
0110.3130.03	Revision Gemeinderechnung	10'758.50		11'000.00		11'738.55	
0110.3130.04	Dienstleistungen Dritter	8'354.68		4'800.00		5'151.50	
0110.3150.00	Unterhalt Büromobiliar und -maschinen					80.00	
0110.3170.00	Spesenentschädigung Wahlausschuss	36.40		400.00		65.00	
0110.3636.00	Parteifinanzierung	2'000.00		1'000.00			
012	Exekutive Netto Aufwand	203'067.05	203'067.05	240'700.00	240'700.00	205'969.00	205'969.00
0120	Exekutive Netto Aufwand	203'067.05	203'067.05	240'700.00	240'700.00	205'969.00	205'969.00
0120.3000.00	Sitzungsgelder/Entschädigungen Gemeinderat	140'516.45		163'000.00		141'840.23	
0120.3000.01	Sitzungsgelder/Entschädigungen Finanzkommission	3'334.40		3'900.00		3'209.50	
0120.3000.02	Sitzungsgelder/Entschädigungen Bau- und Planungskommission	5'543.50		8'600.00		4'381.20	
0120.3000.03	Sitzungsgelder/Entschädigungen Umweltschutz- und Gesundheitskommission	3'961.55		8'000.00		4'948.65	
0120.3050.00	Sozialversicherungsbeiträge	9'123.60		10'400.00		9'244.53	
0120.3052.00	Pensionskassenbeiträge	4'857.15		6'000.00		4'291.34	
0120.3053.00	Unfallversicherungsbeiträge	727.90		1'400.00		1'048.60	
0120.3054.00	Beiträge an Familienausgleichskasse	2'122.35		2'600.00		2'280.60	
0120.3090.00	Aus- und Weiterbildung Behörde	-66.75		5'000.00		3'390.00	
0120.3099.00	Personalanlässe	10'309.75		7'000.00		7'188.75	
0120.3099.01	Schlussessen Finanzkommission	420.00		450.00		450.00	
0120.3099.02	Schlussessen Bau- und Planungskommission			700.00		1'022.30	
0120.3099.03	Schlussessen Umweltschutz- und Gesundheitskommission	357.60		450.00			
0120.3099.04	Schlussessen Abstimmungs- und Wahlkommission			600.00		490.00	
0120.3170.00	Spesen Gemeinderat	8'882.80		8'900.00		8'050.00	
0120.3170.01	Spesen Kommissionen	1'354.95		1'400.00		1'500.00	
0120.3199.00	Gemeinderatskredit	11'621.80		12'300.00		12'633.30	
02	Allgemeine Dienste Netto Aufwand	1'647'981.66	293'640.31 1'354'341.35	1'694'900.00	311'600.00 1'383'300.00	1'539'787.05	284'266.17 1'255'520.88
022	Allgemeine Dienste Netto Aufwand	1'284'659.45	166'403.86 1'118'255.59	1'326'600.00	185'200.00 1'141'400.00	1'232'050.55	160'272.37 1'071'778.18

Erfolgsrechnung

Konto	Erfolgsrechnung Funktionale Gliederung LR	Rechnung 2022		Budget 2022		Rechnung 2021	
		Aufwand	Ertrag	Aufwand	Ertrag	Aufwand	Ertrag
0220	Allgemeine Dienste	1'284'659.45	166'403.86	1'326'600.00	185'200.00	1'232'050.55	160'272.37
	Netto Aufwand		1'118'255.59		1'141'400.00		1'071'778.18
0220.3010.00	Besoldungen	846'874.30		837'900.00		797'492.75	
0220.3010.09	Aufwandsminderung Besoldungen					-10'612.80	
0220.3050.00	Sozialversicherungsbeiträge	50'983.00		50'400.00		48'789.92	
0220.3050.09	Aufwandsminderung Sozialversicherungsbeiträge	-12.95				-175.65	
0220.3052.00	Pensionskassenbeiträge	63'304.05		64'300.00		64'854.02	
0220.3053.00	Unfallversicherungsbeiträge	7'373.80		8'600.00		8'498.20	
0220.3054.00	Beiträge an Familienausgleichskasse	11'833.80		13'000.00		12'125.45	
0220.3090.00	Aus- und Weiterbildung Verwaltung	33'056.25		26'200.00		29'138.45	
0220.3091.00	Stelleninserate	4'280.60		5'000.00		3'829.35	
0220.3099.00	Personalanlässe, Geschenke	8'036.65		7'000.00		6'564.70	
0220.3099.01	Mobilitätsprogramm	4'230.00		5'000.00		2'775.00	
0220.3100.00	Büromaterial	8'289.77		10'300.00		8'705.10	
0220.3101.00	Verbrauchsmaterial	54.85		500.00		9.95	
0220.3102.00	Druck- und Kopierkosten, Publikationen	16'472.31		20'200.00		24'786.23	
0220.3103.00	Fachliteratur, Zeitschriften	984.25		2'000.00		977.25	
0220.3110.00	Anschaffung Büromobiliar und -maschinen	3'112.03		1'000.00		9'113.05	
0220.3113.00	Anschaffung Hardware	5'756.21		9'000.00		3'057.85	
0220.3118.00	Anschaffung Software/Lizenzen			200.00			
0220.3130.00	Telefon, Porti, Spesen Zahlungsverkehr	17'141.81		27'700.00		19'308.46	
0220.3130.01	Betriebskosten	1'045.73		3'200.00		2'057.60	
0220.3130.02	Mitgliedschafts- und Jahresbeiträge	5'449.00		6'200.00		5'069.00	
0220.3130.03	Dienstleistungen Dritter	6'250.00		10'000.00		2'312.60	
0220.3130.04	Beitrag Verein seeland.biel/bienne (ohne TBS)	12'897.00		17'200.00		20'375.00	
0220.3133.01	Wartung Software, Telefonie, Internetleitung Evard	63'537.07		58'600.00		86'640.21	
0220.3134.00	Haftpflicht- und Sachversicherungsprämien	2'036.05		2'500.00		2'264.87	
0220.3150.00	Unterhalt Büromobiliar und -maschinen	299.40		2'000.00		3'251.75	
0220.3153.00	Informatik Unterhalt (Hardware)			1'000.00		179.23	
0220.3158.00	Software Wartung und Jahreslizenzen	33'030.10		39'400.00			
0220.3162.00	Leasing	4'911.45		5'200.00		5'189.16	
0220.3170.00	Spesenentschädigungen	447.02		500.00		342.30	
0220.3300.00	Planmässige Abschreibungen Informatik	16'900.00		17'000.00		10'100.00	
0220.3300.10	Planmässige Abschreibungen Lizenzen, Nutzungsrechte			20'000.00			
0220.3611.00	Entschädigungen an Kanton	56'085.90		55'500.00		65'031.55	
0220.4210.00	Mahngebühren		2'465.00		2'300.00		2'700.00
0220.4250.00	Verkaufserlöse (Reglemente, Drucksachen)		1'515.66		1'200.00		1'289.17
0220.4260.00	Rückerstattungen		3'931.15		4'900.00		4'120.70
0220.4611.00	Entschädigung Registerführung Kirchensteuern		3'355.00		3'400.00		3'402.00
0220.4612.00	Interne Verrechnung Dienstleistungen Spez.finanz.		13'500.00		16'000.00		11'000.00
0220.4910.00	Interne Verrechnung Dienstleistungen Allg. Haushalt		141'637.05		157'400.00		137'760.50
029	Verwaltungsliegenschaften	363'322.21	127'236.45	368'300.00	126'400.00	307'736.50	123'993.80
	Netto Aufwand		236'085.76		241'900.00		183'742.70
0290	Gemeindeverwaltung / Gemeindezentrum	314'745.86	89'532.45	327'100.00	88'200.00	302'512.60	86'289.80
	Netto Aufwand		225'213.41		238'900.00		216'222.80
0290.3010.00	Besoldungen	83'010.40		82'900.00		84'950.17	
0290.3049.00	Dienstkleider	582.70		500.00		498.20	

Konto	Erfolgsrechnung Funktionale Gliederung LR	Rechnung 2022		Budget 2022		Rechnung 2021	
		Aufwand	Ertrag	Aufwand	Ertrag	Aufwand	Ertrag
0290.3050.00	Sozialversicherungsbeiträge	5'285.60		5'300.00		5'481.60	
0290.3052.00	Pensionskassenbeiträge	6'684.00		5'700.00		6'083.45	
0290.3053.00	Unfallversicherungsbeiträge	815.75		1'100.00		1'003.07	
0290.3054.00	Beiträge an Familienausgleichskasse	1'228.65		1'400.00		1'359.20	
0290.3090.00	Aus- und Weiterbildung Hauswarte	937.25		2'400.00		1'520.95	
0290.3091.00	Stelleninserate					466.75	
0290.3101.00	Verbrauchsmaterial	4'314.23		7'500.00		6'580.35	
0290.3111.00	Anschaffung Mobiliar und Reinigungsgeräten	2'451.78		22'000.00		4'658.60	
0290.3120.00	Wasser, ARA, Energie, Heizmaterial	60'537.00		50'000.00		50'346.05	
0290.3130.01	Gebühren	273.00		500.00		130.00	
0290.3130.03	Dienstleistungen Dritter	3'877.20		6'000.00		5'479.25	
0290.3134.00	Haftpflicht- und Sachversicherung	8'696.85		8'100.00		9'121.36	
0290.3144.00	Unterhalt Liegenschaften, Service-Kosten Dorfstrasse 8	97'069.50		108'100.00		101'710.75	
0290.3144.01	Unterhalt Liegenschaften, Service-Kosten Dorfstrasse 6 (MZS)	15'808.75				138.85	
0290.3150.00	Unterhalt Reinigungsgeräte, Mobiliar und Pflanzen			2'000.00			
0290.3170.00	Spesenentschädigungen	473.20		1'000.00		384.00	
0290.3300.40	Planmässige Abschreibungen Gemeindehaus/Gde.zentrum	22'700.00		22'600.00		22'600.00	
0290.4260.00	Rückerstattungen		300.00				300.00
0290.4470.00	Miet-, Baurechts- und Pachtzinse		11'432.45		12'700.00		11'929.80
0290.4472.00	Benützungsgebühren Mehrzwecksaal und Singsaal		700.00		2'500.00		
0290.4910.00	Intern verrechnete Dienstleistungen		77'100.00		73'000.00		74'060.00
0291	Wohnungen Gemeindehaus	48'576.35	37'704.00	41'200.00	38'200.00	5'223.90	37'704.00
	Netto Aufwand		10'872.35		3'000.00		
	Netto Ertrag					32'480.10	
0291.3130.03	Kabelfernseh-Gebühren, Dienstleistungen Dritter	823.90		800.00		823.90	
0291.3144.00	Baulicher Unterhalt	43'352.45		36'000.00			
0291.3910.00	Intern verrechnete Dienstleistungen	4'400.00		4'400.00		4'400.00	
0291.4470.01	Mietzinse und Nebenkosten		37'704.00		38'200.00		37'704.00
1	Öffentliche Ordnung und Sicherheit, Verteidigung	783'048.10	705'264.55	824'700.00	659'300.00	743'183.20	671'998.35
	Netto Aufwand		77'783.55		165'400.00		71'184.85
11	Öffentliche Sicherheit	64'525.55	59'213.00	91'300.00	40'000.00	51'111.05	42'178.80
	Netto Aufwand		5'312.55		51'300.00		8'932.25
111	Polizei	64'525.55	59'213.00	91'300.00	40'000.00	51'111.05	42'178.80
	Netto Aufwand		5'312.55		51'300.00		8'932.25
1110	Polizei	64'525.55	59'213.00	91'300.00	40'000.00	51'111.05	42'178.80
	Netto Aufwand		5'312.55		51'300.00		8'932.25
1110.3000.00	Entschädigungen, Tag- und Sitzungsgelder SIKO	6'036.15		7'700.00		7'322.60	
1110.3050.00	Sozialversicherungsbeiträge			70.00		0.10	
1110.3052.00	Pensionskassenbeiträge			10.00			
1110.3053.00	Unfallversicherungsbeiträge			10.00			
1110.3054.00	Beiträge an Familienausgleichskasse	3.25		10.00		2.35	
1110.3090.00	Aus- und Bildungsaufwand	3'150.00		500.00			
1110.3099.00	Schlussessen Sicherheitskommission	360.00		400.00		830.00	
1110.3100.00	Bussenblöcke	4'469.60		3'500.00		3'231.00	
1110.3102.00	Inserate			300.00		78.35	
1110.3118.00	Anschaffung Software	13'048.95		20'000.00			
1110.3130.00	Telefon, Porti, Bankgebühren	3'073.40		500.00		768.00	

Erfolgsrechnung

Konto	Erfolgsrechnung Funktionale Gliederung LR	Rechnung 2022		Budget 2022		Rechnung 2021	
		Aufwand	Ertrag	Aufwand	Ertrag	Aufwand	Ertrag
1110.3130.02	Mitgliedschafts- und Jahresbeiträge	100.00		100.00		100.00	
1110.3132.00	Bewachungsdienst Gemeinde (inkl. Seezone)	24'025.20		42'000.00		28'612.20	
1110.3132.01	Verkehrsgutachten			5'000.00		135.00	
1110.3132.02	Amts- und Vollzugshilfe durch Dritte	1'079.80		2'000.00		987.85	
1110.3631.00	Pauschalierung der Interventionskosten	9'179.20		9'200.00		9'043.60	
1110.4210.01	Gebührenerträge Amts- und Vollzugshilfe		455.00				
1110.4270.00	Parkbussen		48'758.00		30'000.00		32'178.80
1110.4910.00	Intern verrechnete Dienstleistungen		10'000.00		10'000.00		10'000.00
14	Allgemeines Rechtswesen	416'056.75	404'286.80	422'300.00	383'200.00	390'898.00	385'823.60
	Netto Aufwand		11'769.95		39'100.00		5'074.40
140	Allgemeines Rechtswesen	416'056.75	404'286.80	422'300.00	383'200.00	390'898.00	385'823.60
	Netto Aufwand		11'769.95		39'100.00		5'074.40
1400	Allgemeines Rechtswesen	94'779.25	83'009.30	126'400.00	87'300.00	94'911.00	89'836.60
	Netto Aufwand		11'769.95		39'100.00		5'074.40
1400.3010.00	Lohn Siegelungswesen	4'150.00		3'500.00		4'000.00	
1400.3050.00	Sozialversicherungsbeiträge			80.00			
1400.3053.00	Unfallversicherungsbeiträge	12.45		10.00		16.25	
1400.3054.00	Beiträge an Familienausgleichskasse			10.00			
1400.3102.00	Planmaterial und Drucksachen	93.70		5'000.00		630.60	
1400.3102.01	Inserate Baupolizei, Drucksachen	206.70		1'000.00		97.30	
1400.3130.01	Gebühren und Kosten Gemeindeschreiberei	32'441.90		26'800.00		20'556.70	
1400.3130.04	Gebühren und Kosten Bauverwaltung	13'780.55		15'000.00		28'752.05	
1400.3132.00	Nachführung und Neuvermessung Vermessungswerk	25'365.30		59'000.00		31'482.60	
1400.3132.01	Anwaltskosten, Gerichtsgebühren, Verurkundungen	30.00		5'000.00		5'295.30	
1400.3132.02	Juristische Beratung für Bauverwaltung	17'698.65		10'000.00		3'080.20	
1400.3636.01	Tierschutzverein Biel-Seeland	1'000.00		1'000.00		1'000.00	
1400.4120.00	Konzessionen Plakate		800.00		800.00		800.00
1400.4210.00	Gebührenerträge Gemeindeschreiberei		36'887.25		42'500.00		36'329.30
1400.4210.01	Einbürgerungsgebühren		7'005.00		6'500.00		6'170.00
1400.4210.02	Gebührenerträge Bauverwaltung		25'372.15		24'500.00		25'076.05
1400.4260.00	Rückerstattungen		12'464.90		12'000.00		20'861.25
1400.4631.01	Provision GVB, Kt.-Beiträge		480.00		1'000.00		600.00
1402	Kinder- und Erwachsenenschutz	321'277.50	321'277.50	295'900.00	295'900.00	295'987.00	295'987.00
1402.3990.00	Uebrigere Interne Verrechnungen	321'277.50		295'900.00		295'987.00	
1402.4611.00	Kantonsbeitrag Besoldungskosten Soz. KESB		321'277.50		295'900.00		295'987.00
15	Feuerwehr	186'218.00	186'218.00	173'200.00	173'200.00	197'871.00	197'871.00
150	Feuerwehr	186'218.00	186'218.00	173'200.00	173'200.00	197'871.00	197'871.00
1500	Feuerwehr	186'218.00	186'218.00	173'200.00	173'200.00	197'871.00	197'871.00
1500.3181.00	Forderungsverluste Ersatzabgaben Feuerwehrdienst und Erlasse	3'765.95		3'000.00		4'828.75	
1500.3181.01	Erlasse Ersatzabgabe	35.85					
1500.3409.00	Intern verrechnete Zinsen Passivzins	59.35					
1500.3612.01	Intern verrechnete Dienstleistungen	1'000.00		1'000.00		1'000.00	

Erfolgsrechnung

Konto	Erfolgsrechnung Funktionale Gliederung LR	Rechnung 2022		Budget 2022		Rechnung 2021	
		Aufwand	Ertrag	Aufwand	Ertrag	Aufwand	Ertrag
1500.3632.00	Beitrag Feuerwehr Biel (neu ab 2013)	172'332.90		160'000.00		182'640.70	
1500.3632.01	Feuerwehr Nidau Ipsach: Anteil Ipsach/Zinsen/Abschreibungen auf FZ/Ausrüstung	9'023.95		9'200.00		9'401.55	
1500.4200.00	Ersatzabgaben Feuerwehrdienstpflicht		129'805.00		158'000.00		144'490.50
1500.4409.00	Intern verrechnete Zinsen				200.00		199.95
1500.9011.00	Aufwandüberschuss Spez.fin. FW		56'413.00		15'000.00		53'180.55
16	Verteidigung Netto Aufwand	116'247.80	55'546.75	137'900.00	62'900.00	103'303.15	46'124.95
			60'701.05		75'000.00		57'178.20
161	Militärische Verteidigung Netto Aufwand	27'296.89	10'139.70	40'800.00	16'700.00	10'454.08	1'624.45
			17'157.19		24'100.00		8'829.63
1610	Schiessanlage Almeli Netto Aufwand	27'296.89	10'139.70	40'800.00	16'700.00	10'454.08	1'624.45
			17'157.19		24'100.00		8'829.63
1610.3120.00	Wasser, Energie, Heizmaterial Schiessanlage Almeli	1'193.00		1'500.00		793.10	
1610.3134.00	Versicherungsprämien Schiessanlage Almeli	1'247.20		1'300.00		1'280.88	
1610.3144.00	Baulicher Unterhalt Schiessanlage Almeli	17'556.69		30'500.00		940.10	
1610.3170.00	Spesenentschädigungen			300.00		240.00	
1610.3300.40	planmässige Abschreibungen Almeli	6'500.00		6'400.00		6'400.00	
1610.3635.00	Gemeindebeitrag Ipsach an Feldschützen	500.00		500.00		500.00	
1610.3910.00	Intern verrechnete Dienstleistungen	300.00		300.00		300.00	
1610.4612.00	Rückerstattungen Anschlussgemeinden für Schiessanlage Almeli		10'139.70		16'700.00		1'624.45
162	Zivile Verteidigung Netto Aufwand	88'950.91	45'407.05	97'100.00	46'200.00	92'849.07	44'500.50
			43'543.86		50'900.00		48'348.57
1620	Zivilschutz Netto Aufwand	88'950.91	45'407.05	97'100.00	46'200.00	92'849.07	44'500.50
			43'543.86		50'900.00		48'348.57
1620.3130.03	Dienstleistungen Dritter (Kontrolle ZS-Räume)	500.00				3'360.00	
1620.3134.00	Versicherungsprämien	157.80		200.00		169.55	
1620.3612.00	Beitrag an Zivilschutzverband Nidau Plus	44'775.06		52'500.00		46'681.12	
1620.3612.01	Beitrag an Reg. Führungsorgan Biel (RFO)	2'671.00		2'800.00		2'697.90	
1620.3910.00	Interne Verrechnung von Dienstleistungen	38'687.05		40'200.00		37'780.50	
1620.3950.00	Verrechnete Abschreibungen	2'160.00		1'400.00		2'160.00	
1620.4470.00	Mietzinse		4'560.00		4'500.00		4'560.00
1620.4612.00	Entschädigung Führung Geschäftsstelle Zivilschutzverband Nidau Plus		40'847.05		41'700.00		39'940.50
2	Bildung Netto Aufwand	4'880'588.62	991'418.47	4'641'800.00	870'000.00	4'855'977.30	1'111'072.55
			3'889'170.15		3'771'800.00		3'744'904.75
21	Obligatorische Schule Netto Aufwand	4'870'899.12	991'418.47	4'625'100.00	870'000.00	4'843'325.67	1'111'072.55
			3'879'480.65		3'755'100.00		3'732'253.12
211	Eingangsstufe Netto Aufwand	243'638.72		240'600.00		241'995.71	6'565.00
			243'638.72		240'600.00		235'430.71
2110	Kindergarten Netto Aufwand	243'638.72		240'600.00		241'995.71	6'565.00
			243'638.72		240'600.00		235'430.71
2110.3010.00	Lohn für Inklusions-Angebot ab 1.8.2019 im KG	2'199.00		5'200.00		4'080.00	
2110.3050.00	Sozialversicherungen	64.55		400.00		154.85	
2110.3053.00	Unfallversicherungsbeiträge	3.00		100.00		9.60	

Erfolgsrechnung

Konto	Erfolgsrechnung Funktionale Gliederung LR	Rechnung 2022		Budget 2022		Rechnung 2021	
		Aufwand	Ertrag	Aufwand	Ertrag	Aufwand	Ertrag
2110.3054.00	Familienausgleichskassenbeiträge	15.00		100.00		38.40	
2110.3104.00	Schulmaterial und Lehrmittel	16'256.17		16'700.00		12'624.00	
2110.3110.00	Anschaffung Büromöbel und Geräte	441.15		1'100.00		798.80	
2110.3111.05	Anschaffung Turn- und Sportmaterial	35.55		3'500.00		4'350.65	
2110.3113.00	Anschaffungen Hardware			500.00		996.00	
2110.3119.00	Möbiliaranschaffungen					6'417.50	
2110.3132.00	Honorare, Übersetzungen KG	702.40		800.00		605.00	
2110.3134.00	Versicherungsprämien	690.80		900.00		835.56	
2110.3150.00	Unterhalt Mobilien	323.40		800.00		357.95	
2110.3170.00	Spesen für Benutzung privater PC	720.00		1'500.00		1'320.00	
2110.3171.00	Ausflüge, Kindergartenreise	1'963.20		1'400.00		1'070.40	
2110.3199.00	Übriger Betriebsaufwand			100.00			
2110.3611.00	Gemeindeanteil Lastenausgleich	220'224.50		207'000.00		208'337.00	
	Lehrergehälter						
2110.3637.00	Beitrag an Eltern für Besuch Privat-Kindergarten			500.00			
2110.4612.00	Schulkostenbeiträge anderer Gemeinden						6'565.00
212	Primarstufe	1'070'119.63	39'564.85	1'021'800.00	28'000.00	1'000'925.55	23'327.55
	Netto Aufwand		1'030'554.78		993'800.00		977'598.00
2120	Primarstufe	1'070'119.63	39'564.85	1'021'800.00	28'000.00	1'000'925.55	23'327.55
	Netto Aufwand		1'030'554.78		993'800.00		977'598.00
2120.3010.00	Lohn ICT-Verantwortlicher	2'041.15		9'000.00		3'225.97	
2120.3020.00	Besoldungen Lehrkräfte			500.00		154.40	
2120.3050.00	Sozialversicherungsbeiträge ICT	118.85		600.00		289.59	
2120.3052.00	Pensionskassenbeiträge	105.00		1'200.00		237.24	
2120.3053.00	Unfallversicherungsbeiträge	0.40		100.00			
2120.3054.00	Beiträge an Familienausgleichskasse	27.60		200.00		80.65	
2120.3090.00	Aus- und Weiterbildung	12'281.70		14'000.00		3'827.00	
2120.3099.00	Anerkennungen, Geschenke Personal	3'636.35		4'400.00		2'433.85	
2120.3099.01	Mobilitätsprogramm	3'815.00		4'000.00		4'090.00	
2120.3102.00	Drucksachen, Publikationen und Inserate	2'705.75		5'100.00		1'994.65	
2120.3103.00	Fachliteratur, Zeitschriften	1'243.50		1'500.00		1'206.20	
2120.3104.00	Schulmaterial und Lehrmittel	53'302.24		60'200.00		55'444.04	
2120.3104.01	Schulmaterial Handarbeiten und Werken	22'715.13		20'100.00		23'260.35	
2120.3105.00	Aufwand für Schulfest (Lebensmittel)	30'112.60		10'200.00		1'830.30	
2120.3110.00	Anschaffung Büromöbel und Geräte	3'756.19		4'100.00		6'145.40	
2120.3111.01	Anschaffung Schulmobiliar (Pulte/Stühle)					15'103.35	
2120.3111.02	Anschaffung Gestalten/Werken			800.00		1'205.70	
2120.3111.03	Anschaffung Musikinstrumente	81.80		300.00		316.55	
2120.3111.04	Anschaffung Turn- und Sportmaterial	4'058.86		5'100.00		7'634.66	
2120.3111.05	Übrige Anschaffungen für den Unterricht	4'623.25		5'300.00		6'331.04	
2120.3113.00	Anschaffung Hardware	1'269.66		15'800.00		3'175.10	
2120.3118.00	Anschaffungen Software			800.00		1'933.00	
2120.3130.00	Telefon, Porti	1'007.05		900.00		876.25	
2120.3130.01	Internetleitung Schule	709.40		1'000.00		709.50	
2120.3130.02	Mitgliedschafts- und Jahresbeiträge	300.00		900.00		241.00	
2120.3132.00	Honorare an Referenten, Übersetzer	22'033.23		8'000.00		2'312.45	
2120.3133.01	Homepage Schule	54.80				55.30	
2120.3134.00	Versicherungsprämien	1'391.85		1'600.00		1'565.81	
2120.3151.00	Unterhalt Mobilien und Geräte	3'452.52		8'900.00		5'316.91	
2120.3158.00	EDV-Support und Wartung, Software	5'202.58		5'900.00		8'778.30	
2120.3162.00	Leasing, Mieten	15'850.82		9'000.00		12'018.94	

Erfolgsrechnung

Konto	Erfolgsrechnung Funktionale Gliederung LR	Rechnung 2022		Budget 2022		Rechnung 2021	
		Aufwand	Ertrag	Aufwand	Ertrag	Aufwand	Ertrag
2120.3170.00	Spesen Benutzung privater PC	5'598.50		6'300.00		6'060.00	
2120.3171.00	Schulreisen, Lager, Landschulwochen	55'420.60		53'800.00		29'244.45	
2120.3171.01	Projekt Abschluss 6. Klasse	6'998.00		2'000.00		2'216.10	
2120.3199.00	Eintritte Strandbad Nidau	460.00		500.00		340.00	
2120.3300.60	Abschreibungen Mobilien/EDV Prim.	32'000.00		31'700.00		32'000.00	
2120.3611.00	Gemeindeanteil Lastenausgleich	772'745.25		715'000.00		758'271.50	
2120.3612.00	Lehrergehälter			10'000.00			
2120.3637.00	Schulgelder an andere Gemeinden						
2120.3637.00	Gemeindebeitrag an Besuch Privatschulen	1'000.00		3'000.00		1'000.00	
2120.4250.00	Verkaufserlöse / Eintritte Strandbad Nidau		-40.00				
2120.4250.01	Einnahmen Schulfest		3'131.65		2'000.00		
2120.4250.02	Einnahmen Projekt Abschluss 6. Klasse		6'178.00		1'000.00		
2120.4260.00	Rückerstattungen		5'624.25		5'300.00		2'432.55
2120.4260.01	Beiträge Schulreisen, Lager, Landschulwochen		13'201.20		18'200.00		1'715.00
2120.4612.00	Schulkostenbeiträge anderer Gemeinden		9'969.75				17'680.00
2120.4910.00	Intern verrechnete Dienstleistungen		1'500.00		1'500.00		1'500.00
213	Oberstufe Netto Aufwand	1'566'416.75	317'789.75 1'248'627.00	1'574'700.00	333'000.00 1'241'700.00	1'619'450.30	496'040.10 1'123'410.20
2130	Sekundarstufe I Netto Aufwand	1'566'416.75	317'789.75 1'248'627.00	1'574'700.00	333'000.00 1'241'700.00	1'619'450.30	496'040.10 1'123'410.20
2130.3104.00	Schulmaterial Integration + Besondere Massnahmen	2'657.80		3'500.00		1'697.75	
2130.3612.00	Schulgelder andere Gemeinden	12'023.00				11'873.00	
2130.3631.00	Schulkostenbeiträge Kanton	113'111.40		52'700.00		103'389.55	
2130.3632.00	Beitrag an Schulverband Nidau für Lehrerbesoldung	762'108.05		754'700.00		746'181.00	
2130.3632.01	Beitrag an Schulverband Nidau für Betriebskosten	482'366.65		553'600.00		555'199.00	
2130.3632.02	Integrationsklasse Nidau: Anteil Lehrerbesoldungen	144'259.05		148'000.00		141'751.00	
2130.3632.03	Integrationsklasse Nidau: Anteil Betriebskosten	49'210.25		58'700.00		57'859.00	
2130.3637.00	Gemeindebeitrag an Besuch Privatschulen	680.55		3'500.00		1'500.00	
2130.4260.00	Rückerstattungen						162'528.35
2130.4611.00	Schülerbeitrag vom Kanton für L'Besoldungen Sek+Quarta		317'789.75		333'000.00		333'511.75
214	Musikschulen Netto Aufwand	135'271.25	364.45 134'906.80	136'200.00	136'200.00	143'893.45	13.40 143'880.05
2140	Musikschulen Netto Aufwand	135'271.25	364.45 134'906.80	136'200.00	136'200.00	143'893.45	13.40 143'880.05
2140.3636.00	Beiträge Musikschulen	135'271.25		136'200.00		143'893.45	
2140.4260.00	Rückerstattungen		364.45				13.40
217	Schulliegenschaften Netto Aufwand	1'103'562.50	84'100.00 1'019'462.50	916'700.00	86'400.00 830'300.00	1'119'927.16	116'510.00 1'003'417.16
2170	Schulliegenschaften Netto Aufwand	1'103'562.50	84'100.00 1'019'462.50	916'700.00	86'400.00 830'300.00	1'119'927.16	116'510.00 1'003'417.16
2170.3010.00	Besoldungen	324'000.10		293'700.00		283'898.58	
2170.3010.09	Aufwandsminderung Besoldungen	-1'176.60					
2170.3049.00	Dienstkleider	844.10		1'500.00		1'519.10	
2170.3050.00	Sozialversicherungsbeiträge	19'495.00		18'700.00		17'003.10	
2170.3052.00	Pensionskassenbeiträge	26'697.90		22'400.00		22'798.25	
2170.3053.00	Unfallversicherungsbeiträge	2'900.85		3'300.00		3'145.23	
2170.3054.00	Beiträge an Familienausgleichskasse	4'531.70		4'700.00		4'238.85	

Konto	Erfolgsrechnung Funktionale Gliederung LR	Rechnung 2022		Budget 2022		Rechnung 2021	
		Aufwand	Ertrag	Aufwand	Ertrag	Aufwand	Ertrag
2170.3090.00	Aus- und Weiterbildungsaufwand	620.00		3'000.00		1'103.35	
2170.3091.00	Stelleninserate	1'962.85				3'908.00	
2170.3101.00	Verbrauchsmaterial	14'742.60		15'000.00		14'804.85	
2170.3111.00	Anschaffung Reinigungsgeräten und Mobilien	5'200.80		4'500.00		58'712.85	
2170.3113.00	Anschaffungen Hardware	1'069.80		500.00			
2170.3120.00	Wasser, ARA, Energie, Heizmaterial	129'160.20				113'699.80	
2170.3130.00	Telefon, Gebühren Container	1'162.90		2'000.00		2'037.90	
2170.3130.03	Dienstleistungen Dritter	23'056.20		13'000.00		12'271.45	
2170.3134.00	Versicherungsprämien	16'600.05		17'500.00		17'432.26	
2170.3144.00	Baulicher Unterhalt Schulliegenschaft	60'017.85		46'000.00		122'151.89	
2170.3144.01	Baulicher Unterhalt Aussenanlage Schulliegenschaft	28'704.50		23'000.00			
2170.3151.00	Unterhalt Maschinen, Geräte und Schulmobiliar	1'631.70		4'000.00		883.15	
2170.3170.00	Spesenentschädigungen	840.00		1'700.00		148.10	
2170.3300.40	Planmässige Abschreibungen Schule/KG	247'100.00		247'700.00		245'800.00	
2170.3300.90	Abschreibungen altes VV (Schule/KG)	194'400.00		194'500.00		194'370.45	
2170.4260.00	Rückerstattungen				2'000.00		1'610.00
2170.4470.00	Liegenschaftsertrag				2'000.00		
2170.4910.00	Interne Verrechnung von Dienstleistungen		84'100.00		82'400.00		114'900.00
218	Tagesbetreuung Netto Aufwand	558'056.89	504'903.42 53'153.47	544'200.00	397'500.00 146'700.00	521'747.23	436'443.50 85'303.73
2180	Tagesbetreuung Netto Aufwand	558'056.89	504'903.42 53'153.47	544'200.00	397'500.00 146'700.00	521'747.23	436'443.50 85'303.73
2180.3010.00	Löhne Tagesschule	373'836.30		338'200.00		334'701.14	
2180.3049.00	Dienstkleider			300.00		224.85	
2180.3050.00	Sozialversicherungsbeiträge	23'454.75		21'000.00		21'233.40	
2180.3052.00	Pensionskassenbeiträge	27'225.20		25'800.00		24'571.50	
2180.3053.00	Unfallversicherungsbeiträge	3'136.10		3'600.00		3'470.51	
2180.3054.00	Beiträge an Familienausgleichskasse	5'395.15		5'300.00		5'283.95	
2180.3090.00	Aus- und Weiterbildung Tagesschulmitarb.	1'590.00		7'300.00		1'720.00	
2180.3091.00	Stelleninserate	3'397.80		500.00			
2180.3099.00	Anerkennungen, Geschenke Personal	2'451.45		1'100.00		417.35	
2180.3100.00	Büromaterial, Verbrauchsmaterial	139.05		600.00		1'268.90	
2180.3102.00	Drucksachen, Publikationen			300.00		2.46	
2180.3104.00	Verbrauchsmaterial für Unterricht	3'894.80		3'300.00		2'268.95	
2180.3104.01	Verbrauchsmaterial Küche (Waschmittel)	86.00		1'300.00		105.65	
2180.3105.00	Lebensmittel	64'736.95		60'000.00		58'779.60	
2180.3110.00	Anschaffungen Mobiliar	3'831.30		4'500.00		544.05	
2180.3110.01	Anschaffungen Geräte, Material für Küche	1'836.45		8'300.00		862.90	
2180.3113.00	Anschaffungen Hardware			1'500.00			
2180.3118.00	Anschaffung Software/Lizenzen			8'000.00			
2180.3119.00	Anschaffung Spiel- und Lehrmaterial	3'091.34		2'500.00		1'938.64	
2180.3130.00	Telefon, Porti			500.00			
2180.3130.02	Beitrag an Fondssocial, Berufsbildungsfonds + Beitrag an Verein berner Tagesschulen	273.00		500.00		120.00	
2180.3133.00	Rechenzentrum MKF			500.00			
2180.3134.00	Haftpflicht- und Sachversicherungsprämien	242.20		300.00		274.28	
2180.3144.00	Baulicher Unterhalt	6'704.85		14'000.00		35'345.45	
2180.3150.00	Unterhalt Büromobiliar und Maschinen	4'586.40		4'500.00		959.20	
2180.3158.00	Support und Wartung Software	5.60		600.00			
2180.3170.00	Spesenentschädigung Personal	42.20		900.00		54.45	

Erfolgsrechnung

Konto	Erfolgsrechnung Funktionale Gliederung LR	Rechnung 2022		Budget 2022		Rechnung 2021	
		Aufwand	Ertrag	Aufwand	Ertrag	Aufwand	Ertrag
2180.3910.00	Intern verrechnete Dienstleistungen	17'500.00		15'800.00		15'800.00	
2180.3940.00	Intern verr. Zinsen	900.00		1'200.00		1'000.00	
2180.3950.00	Intern verr. Abschreibungen	9'700.00		12'000.00		10'800.00	
2180.4240.00	Elternbeiträge für Betreuungsstd.		154'705.42		100'000.00		125'526.80
2180.4240.01	Elternbeiträge für Essen		70'937.00		60'000.00		61'131.70
2180.4240.02	Einnahmen Mittagessen Gäste/Mitarbeiter TS		4'320.00		6'400.00		4'560.00
2180.4260.00	Div. Rückerstattungen		59.00				
2180.4631.00	Kantonsbeiträge		219'782.00		177'000.00		187'625.00
2180.4910.00	Intern Verr. Ertrag (Essen für KITA)		55'100.00		54'100.00		57'600.00
219	Obligatorische Schule	193'833.38	44'696.00	190'900.00	25'100.00	195'386.27	32'173.00
	Netto Aufwand		149'137.38		165'800.00		163'213.27
2190	Schulleitung und Schulverwaltung	93'449.75		108'700.00		114'300.52	
	Netto Aufwand		93'449.75		108'700.00		114'300.52
2190.3010.00	Besoldungen Schulleitung/Schulverwaltung\	54'761.50		54'600.00		71'632.09	
2190.3050.00	Sozialversicherungsbeiträge	3'126.00		3'300.00		4'545.13	
2190.3052.00	Pensionskassenbeiträge	3'863.15		3'900.00		2'165.21	
2190.3053.00	Unfallversicherungsbeiträge	438.05		600.00		769.38	
2190.3054.00	Beiträge an Familienausgleichskasse	734.80		900.00		1'104.15	
2190.3100.00	Büromaterial Schulleitung/Schulverwaltung	788.98		1'700.00		2'578.40	
2190.3102.00	Druck- und Kopierkosten					11.33	
2190.3111.00	Anschaffungen Büromobiliar/Geräte	562.35		500.00			
2190.3113.00	Anschaffungen Hardware			500.00		111.95	
2190.3118.00	Anschaffungen Software	85.52				120.00	
2190.3130.00	Telefon			3'000.00			
2190.3130.03	Lohn Schulleiterin via PERSISKA + Arbeitsplatzbewertung Schulsekr.	11'686.85		10'500.00		10'467.15	
2190.3153.00	Unterhalt Hardware (Informatik)	2'040.00		2'000.00			
2190.3158.00	Wartung Software	13'268.21		25'400.00		18'782.40	
2190.3162.00	Leasing Multifunktionsgerät	1'539.54		1'500.00		1'713.33	
2190.3170.00	Spesen Schulleiterin (Natel-Pauschale)	554.80		300.00		300.00	
2192	Schulbibliothek	7'775.95	3'878.00	8'800.00	4'000.00	7'920.40	3'913.00
	Netto Aufwand		3'897.95		4'800.00		4'007.40
2192.3103.00	Anschaffung Schulbibliothek/-mediathek	6'012.65		6'500.00		5'883.55	
2192.3150.00	Unterhalt Bücher und Geräte	470.65		500.00		632.50	
2192.3158.00	Unterhalt Software (Informatik)			500.00			
2192.3612.00	Beitrag Bibliothek/Mediathek des OSV Nidau	1'292.65		1'300.00		1'404.35	
2192.4634.00	Beiträge Schulbibliothek/-mediathek		3'878.00		4'000.00		3'913.00
2194	Freiwilliger Schulsport	32'976.00	36'418.00	14'500.00	16'500.00	22'601.00	23'947.00
	Netto Ertrag	3'442.00		2'000.00		1'346.00	
2194.3130.03	Beitrag freiwilliger Schulsport	32'976.00		14'500.00		22'601.00	
2194.4611.00	Kantonsbeiträge an freiwilliger Schulsport		36'418.00		16'500.00		23'947.00
2196	Elternmitarbeit	2'040.10		3'100.00		254.90	
	Netto Aufwand		2'040.10		3'100.00		254.90
2196.3099.00	Weihnachtsessen Elternrat	560.00		600.00			
2196.3102.00	Drucksachen, Inserate, Flyer Elternrat	129.20		500.00			
2196.3130.03	Projekte Elternrat	1'350.90		2'000.00		254.90	
2197	Schulsozialdienst	57'591.58	4'400.00	55'800.00	4'600.00	50'309.45	4'313.00
	Netto Aufwand		53'191.58		51'200.00		45'996.45

Konto	Erfolgsrechnung Funktionale Gliederung LR	Rechnung 2022		Budget 2022		Rechnung 2021	
		Aufwand	Ertrag	Aufwand	Ertrag	Aufwand	Ertrag
2197.3010.00	Besoldungen Bereich Schulsozialarbeit	39'982.05		40'700.00		39'972.90	
2197.3050.00	Sozialversicherungsbeiträge	2'425.20		2'700.00		2'579.45	
2197.3052.00	Pensionskassenbeiträge	3'212.85		2'500.00		2'805.00	
2197.3053.00	Unfallversicherungsbeiträge	336.90		500.00		436.70	
2197.3054.00	Beiträge an Familienausgleichskasse	563.70		700.00		639.55	
2197.3090.00	Aus- und Weiterbildung	2'987.20		3'000.00		480.00	
2197.3100.00	Büromaterial	509.45		700.00		698.25	
2197.3102.00	Drucksachen			100.00			
2197.3103.00	Fachliteratur, Zeitschriften, Mitgliedschaften	93.60		100.00		268.30	
2197.3104.00	Lehrmittel, Projektkosten	1'870.83		2'000.00		251.40	
2197.3110.00	Anschaffungen Büromobiliar	3'774.80		200.00		277.90	
2197.3158.00	EDV-Support + Wartung, Software	35.00		400.00			
2197.3910.00	Interne Verrechnung von Dienstleistungen	1'800.00		2'200.00		1'900.00	
2197.4611.00	Rückerstattung Kt. für Schulsozialarbeit		4'400.00		4'600.00		4'313.00
29	Übriges Bildungswesen Netto Aufwand	9'689.50	9'689.50	16'700.00	16'700.00	12'651.63	12'651.63
291	Verwaltung Netto Aufwand	5'817.50	5'817.50	12'700.00	12'700.00	8'741.63	8'741.63
2910	Verwaltung Netto Aufwand	5'817.50	5'817.50	12'700.00	12'700.00	8'741.63	8'741.63
2910.3000.00	Tag- und Sitzungsgelder Schulkommission	4'126.25		12'000.00		6'464.55	
2910.3010.00	AHV-pflichtiges Sitzungsgeld Schulkommission	960.20				1'262.05	
2910.3050.00	Sozialversicherungsbeiträge	10.70				318.81	
2910.3052.00	Pensionskassenbeiträge					1.38	
2910.3053.00	Unfallversicherungsbeiträge	0.45				26.39	
2910.3054.00	Beiträge Familienausgleichskasse	19.90				38.45	
2910.3099.00	Schlussessen Schulkommission	700.00		700.00		630.00	
299	Bildung Netto Aufwand	3'872.00	3'872.00	4'000.00	4'000.00	3'910.00	3'910.00
2991	Erwachsenenbildung Netto Aufwand	3'872.00	3'872.00	4'000.00	4'000.00	3'910.00	3'910.00
2991.3636.00	Beitrag Volkshochschule	3'872.00		4'000.00		3'910.00	
3	Kultur, Sport und Freizeit, Kirche Netto Aufwand	671'854.23	47'589.20	681'900.00	34'700.00	719'613.65	25'208.80
			624'265.03		647'200.00		694'404.85
32	Kultur, übrige Netto Aufwand	90'777.50	90'777.50	94'300.00	94'300.00	92'422.00	92'422.00
329	Kultur Netto Aufwand	90'777.50	90'777.50	94'300.00	94'300.00	92'422.00	92'422.00
3290	Übrige Kultur Netto Aufwand	90'777.50	90'777.50	94'300.00	94'300.00	92'422.00	92'422.00
3290.3130.03	Jungbürgerfeier	4'763.50		4'500.00		4'471.00	
3290.3130.04	Dienstleistung Dritter (Kunst-Expertise)					3'500.00	
3290.3612.00	Beitrag Regionale Kulturkonferenz	83'581.00		83'600.00		83'581.00	
3290.3635.00	Verschiedene Beiträge	2'433.00		4'200.00		870.00	
3290.3635.01	Beiträge 1. August-Feier			2'000.00			
33	Medien Netto Aufwand	30'727.84	1'939.00 28'788.84	7'900.00	7'900.00	12'087.10	1'918.00 10'169.10

Erfolgsrechnung

Konto	Erfolgsrechnung Funktionale Gliederung LR	Rechnung 2022		Budget 2022		Rechnung 2021	
		Aufwand	Ertrag	Aufwand	Ertrag	Aufwand	Ertrag
332	Massenmedien	30'727.84	1'939.00	7'900.00		12'087.10	1'918.00
	Netto Aufwand		28'788.84		7'900.00		10'169.10
3320	Massenmedien	30'727.84	1'939.00	7'900.00		12'087.10	1'918.00
	Netto Aufwand		28'788.84		7'900.00		10'169.10
3320.3130.03	Zustellung Nidauer Anzeiger	13'762.44					
3320.3133.00	Homepage Gemeindeverwaltung	12'346.70		3'100.00		11'087.10	
3320.3158.00	Online-Dorfplatz/Citymobile-App	3'618.70		3'600.00			
3320.3635.00	Beitrag an Radio Canal 3	1'000.00		1'000.00		1'000.00	
3320.3635.01	Beitrag an Forum Télé bilingue			200.00			
3320.4260.00	Rückerstattungen		1'939.00				1'918.00
34	Sport und Freizeit	550'348.89	45'650.20	579'700.00	34'700.00	615'104.55	23'290.80
	Netto Aufwand		504'698.69		545'000.00		591'813.75
341	Sport	535'210.19	45'650.20	546'000.00	34'700.00	588'955.41	23'290.80
	Netto Aufwand		489'559.99		511'300.00		565'664.61
3410	Sport	21'585.00		32'000.00		22'490.00	
	Netto Aufwand		21'585.00		32'000.00		22'490.00
3410.3635.00	Beitrag Dorfturnier			2'500.00			
3410.3635.01	Beitrag Altersturnen	500.00		500.00		500.00	
3410.3635.02	Beitrag an Juniorenbewegung FC-Grünstern	18'720.00		26'500.00		19'800.00	
3410.3635.03	Sportförderung Jugendliche (bis 16 J.)	2'365.00		2'500.00		2'190.00	
3411	Fussballplatz	279'523.40	23'760.80	288'000.00	19'200.00	266'057.68	10'562.55
	Netto Aufwand		255'762.60		268'800.00		255'495.13
3411.3101.00	Verbrauchsmaterial	174.50		500.00			
3411.3120.00	Wasser, Energie, Heizmaterial	11'884.50		20'000.00		9'362.55	
3411.3134.00	Versicherungsprämien	1'078.75		1'300.00		1'228.78	
3411.3144.00	Baulicher Unterhalt	25'174.75		10'300.00		13'975.75	
3411.3144.01	Unterhalt Sportplatz	41'142.85		50'000.00		46'458.90	
3411.3151.00	Unterhalt Maschinen, Fahrzeuge, Geräte	6'068.05		12'000.00		1'131.70	
3411.3300.40	Planmässige Abschreibungen	149'000.00		148'900.00		148'900.00	
3411.3910.00	Intern verrechneter Aufwand	45'000.00		45'000.00		45'000.00	
3411.4260.00	Rückerstattungen		14'560.80		10'000.00		1'362.55
3411.4470.00	Einnahmen Mietzinse		9'200.00		9'200.00		9'200.00
3412	Hallenbad	234'101.79	21'889.40	226'000.00	15'500.00	300'407.73	12'728.25
	Netto Aufwand		212'212.39		210'500.00		287'679.48
3412.3010.00	Besoldungen	16'591.05		11'000.00		13'182.30	
3412.3050.00	Sozialversicherungsbeiträge	1'070.65		800.00		850.10	
3412.3053.00	Unfallversicherungsbeiträge	212.15		200.00		201.70	
3412.3054.00	Beiträge an Familienausgleichskasse	248.85		200.00		192.60	
3412.3101.00	Verbrauchsmaterial	5'485.10		7'000.00		6'210.70	
3412.3102.00	Drucksachen, Inserate			500.00			
3412.3111.00	Anschaffung Reinigungsgeräte	4'860.05		1'500.00			
3412.3130.00	Badewasser-Kontrollen	1'478.43		7'500.00		7'274.60	
3412.3130.01	Spesen Zahlungsverkehr	66.06		100.00		3.57	
3412.3134.00	Versicherungsprämien	5'521.60		4'200.00		4'165.86	
3412.3144.00	Baulicher Unterhalt	23'459.80		13'000.00		61'030.30	
3412.3151.00	Unterhalt Reinigungsgeräte	508.05		500.00		196.00	
3412.3300.40	Planmässige Abschreibungen	123'000.00		127'900.00		123'000.00	
3412.3910.00	Verrechneter Aufwand	51'600.00		51'600.00		84'100.00	
3412.4240.00	Einnahmen Eintritte Hallenbad		21'889.40		15'500.00		12'728.25
342	Freizeit	15'138.70		33'700.00		26'149.14	
	Netto Aufwand		15'138.70		33'700.00		26'149.14
3420	Freizeit	15'138.70		33'700.00		26'149.14	
	Netto Aufwand		15'138.70		33'700.00		26'149.14
3420.3140.00	Unterhalt und Bepflanzung Dorfplatz + Gemeindezentrum	6'226.10		8'000.00		8'376.34	

Erfolgsrechnung

Konto	Erfolgsrechnung Funktionale Gliederung LR	Rechnung 2022		Budget 2022		Rechnung 2021	
		Aufwand	Ertrag	Aufwand	Ertrag	Aufwand	Ertrag
3420.3140.01	Landschaftspflege	2'748.00		21'000.00		11'972.20	
3420.3612.00	Beitrag Ferienpass der Gemeinden Nidau und Biel	5'382.00		3'900.00		5'007.00	
3420.3636.00	Beitrag Berner Wanderwege	782.60		800.00		793.60	
4	Gesundheit	8'438.59		17'300.00		4'920.78	
	Netto Aufwand		8'438.59		17'300.00		4'920.78
42	Ambulante Krankenpflege	100.00		200.00		100.00	
	Netto Aufwand		100.00		200.00		100.00
421	Ambulante Krankenpflege	100.00		200.00		100.00	
	Netto Aufwand		100.00		200.00		100.00
4210	Ambulante Krankenpflege	100.00		200.00		100.00	
	Netto Aufwand		100.00		200.00		100.00
4210.3636.00	Beitrag Spitex-Verein	100.00		100.00		100.00	
4210.3636.01	Beitrag an Regionalverein für Lungen- und Langzeitkranke Biel-Berner Jura-Seeland			100.00			
43	Gesundheit	8'338.59		17'100.00		4'820.78	
	Netto Aufwand		8'338.59		17'100.00		4'820.78
433	Schulgesundheitsdienst	8'338.59		17'100.00		4'820.78	
	Netto Aufwand		8'338.59		17'100.00		4'820.78
4330	Schulgesundheitsdienst	3'245.89		9'100.00		209.10	
	Netto Aufwand		3'245.89		9'100.00		209.10
4330.3010.00	Besoldungen	3'024.35		2'500.00		205.70	
4330.3050.00	Sozialversicherungsbeiträge	10.35				0.10	
4330.3053.00	Unfallversicherungsbeiträge	1.30					
4330.3054.00	Beiträge an Familienausgleichskasse	22.85				3.30	
4330.3106.00	Verbrauchsmaterial Läusekontrolle	187.04		6'600.00			
4331	Schulzahnpflege	5'092.70		8'000.00		4'611.68	
	Netto Aufwand		5'092.70		8'000.00		4'611.68
4331.3106.00	Verbrauchsmaterial Schulzahnpflege			500.00		411.93	
4331.3130.03	Zahnprophylaxe-Schulung durch Dritte			2'000.00			
4331.3136.00	Schulzahnärztliche Kontrollen, Befundaufnahme	5'092.70		5'500.00		4'199.75	
5	Soziale Sicherheit	7'974'104.08	4'486'469.34	8'587'600.00	4'798'000.00	8'001'634.61	4'669'272.24
	Netto Aufwand		3'487'634.74		3'789'600.00		3'332'362.37
53	Alter + Hinterlassene	1'202'951.89	214'499.85	1'256'200.00	49'200.00	1'196'713.61	198'072.70
	Netto Aufwand		988'452.04		1'207'000.00		998'640.91
531	Alters- und Hinterlassenenversicherung AHV	272'888.29	211'901.35	271'700.00	46'200.00	251'713.06	195'852.70
	Netto Aufwand		60'986.94		225'500.00		55'860.36
5316	Reg. AHV-Zweigstelle	272'888.29	211'901.35	271'700.00	46'200.00	251'713.06	195'852.70
	Netto Aufwand		60'986.94		225'500.00		55'860.36
5316.3010.00	Besoldungen	178'584.95		176'800.00		163'902.31	
5316.3010.09	Aufwandsminderung Besoldungen					-10'968.65	
5316.3050.00	Sozialversicherungsbeiträge	10'851.30		11'300.00		10'576.58	
5316.3052.00	Pensionskassenbeiträge	15'579.45		14'500.00		14'448.34	
5316.3053.00	Unfallversicherungsbeiträge	1'521.30		2'000.00		1'791.33	
5316.3054.00	Beiträge an Familienausgleichskasse	2'531.05		2'900.00		2'622.45	
5316.3090.00	Aus- und Weiterbildungsaufwand			500.00		641.80	
5316.3091.00	Stelleninserate					2'039.05	
5316.3100.00	Büromaterial	389.50		800.00		383.90	

Erfolgsrechnung

Konto	Erfolgsrechnung Funktionale Gliederung LR	Rechnung 2022		Budget 2022		Rechnung 2021	
		Aufwand	Ertrag	Aufwand	Ertrag	Aufwand	Ertrag
5316.3102.00	Inserate, Druck- und Kopierkosten			300.00			
5316.3111.00	Anschaffung Büromobiliar und -maschinen	350.05				1'224.75	
5316.3113.00	Anschaffung Hardware	369.90				378.00	
5316.3130.00	Telefon, Porti	29.85		200.00		16.00	
5316.3130.02	Mitgliedschafts- und Jahresbeiträge			100.00			
5316.3134.00	Haftpflicht- und Sachversicherungsprämien	300.70		400.00		348.80	
5316.3162.00	Leasing / Miete (Kopierer)	1'080.24		1'200.00		1'208.40	
5316.3170.00	Spesenvergütungen			500.00			
5316.3910.00	Intern verrechnete Dienstleistungen	60'900.00		59'700.00		62'640.00	
5316.3950.00	Verrechnete Abschreibungen	400.00		500.00		460.00	
5316.4260.00	Rückerstattungen		2'126.10				1'428.60
5316.4611.00	Beiträge der AKB		44'852.00		46'200.00		47'614.00
5316.4612.00	Rückerstattungen Anschlussgemeinden		164'923.25				146'810.10
532	Ergänzungsleistungen AHV / IV Netto Aufwand	905'277.00		957'500.00		922'150.00	
			905'277.00		957'500.00		922'150.00
5320	Ergänzungsleistungen AHV / IV Netto Aufwand	905'277.00		957'500.00		922'150.00	
			905'277.00		957'500.00		922'150.00
5320.3631.00	Gemeindeanteil Lastenausgleich EL	905'277.00		957'500.00		922'150.00	
535	Leistungen an das Alter Netto Aufwand	24'786.60	2'598.50	27'000.00	3'000.00	22'850.55	2'220.00
			22'188.10		24'000.00		20'630.55
5350	Leistungen an das Alter Netto Aufwand	24'786.60	2'598.50	27'000.00	3'000.00	22'850.55	2'220.00
			22'188.10		24'000.00		20'630.55
5350.3000.00	Tag- und Sitzungsgelder Seniorenrat	8'829.20		8'000.00		7'457.05	
5350.3050.00	Sozialversicherungsbeiträge	0.40		100.00			
5350.3053.00	Unfallversicherungsbeiträge	11.05		100.00			
5350.3099.00	Schlussessen Seniorenrat	588.50		400.00		80.00	
5350.3170.00	Seniorenrat	2'728.15		2'000.00		3'045.85	
5350.3635.00	Beitrag Seniorenausfahrt	11'129.30		14'900.00		10'767.65	
5350.3636.00	Beitrag an Pro Senectute Seeland	1'500.00		1'500.00		1'500.00	
5350.4260.00	Beitrag von Senioren an Seniorenausfahrt		2'598.50		3'000.00		2'220.00
54	Familie und Jugend Netto Aufwand	1'557'586.42	1'250'470.70	1'491'800.00	1'278'500.00	1'527'462.82	1'284'511.37
			307'115.72		213'300.00		242'951.45
541	Familienzulagen Netto Aufwand	18'697.00		23'800.00		22'012.00	
			18'697.00		23'800.00		22'012.00
5410	Familienzulagen Netto Aufwand	18'697.00		23'800.00		22'012.00	
			18'697.00		23'800.00		22'012.00
5410.3631.00	Anteil Lastenausgleich Familienzulagen NE	18'697.00		23'800.00		22'012.00	
543	Alimentenbevorschussung und -inkasso Netto Aufwand	262'147.03	254'457.59	227'400.00	218'500.00	254'808.20	243'579.35
			7'689.44		8'900.00		11'228.85
5430	Alimentenbevorschussung und -inkasso Netto Aufwand	262'147.03	254'457.59	227'400.00	218'500.00	254'808.20	243'579.35
			7'689.44		8'900.00		11'228.85
5430.3130.00	Gebühren Postcheckkonto Alimente	113.23		100.00		85.35	
5430.3130.01	Betriebskosten	1'680.70		1'000.00		1'477.35	
5430.3130.03	Auslagerung Alimentenhilfe an Nidau ab 2016	43'190.10		47'200.00		43'872.60	
5430.3637.00	Bevorschussungen (Alimente)	215'291.00		177'900.00		208'052.00	

Erfolgsrechnung

Konto	Erfolgsrechnung Funktionale Gliederung LR	Rechnung 2022		Budget 2022		Rechnung 2021	
		Aufwand	Ertrag	Aufwand	Ertrag	Aufwand	Ertrag
5430.3637.01	Alimente: nicht lastenausgleichsberechtigte Kosten	1'872.00		1'200.00		1'320.90	
5430.4260.00	Rückerstattungen		66'168.93		41'000.00		70'373.77
5430.4611.00	Bevorschussungen						
5430.4611.01	Kantonsbeitrag		32'778.00		30'400.00		31'069.00
5430.4611.01	Besoldungskosten Alimente						
5430.4611.01	Kt. Rückerstattung Nettoaufwand		150'802.76		140'000.00		136'200.88
5430.4612.00	Alimentenbevorschussung						
5430.4612.00	Rückerst. Anschlussgde. für Alimentenwesen		4'707.90		7'100.00		5'935.70
544	Jugendschutz	37'119.00		45'000.00		44'346.00	
	Netto Aufwand		37'119.00		45'000.00		44'346.00
5444	Offene Kinder- und Jugendarbeit	37'119.00		45'000.00		44'346.00	
	Netto Aufwand		37'119.00		45'000.00		44'346.00
5444.3612.00	Beitrag Jugendarbeit Nidau	37'119.00		45'000.00		44'346.00	
545	Leistungen an Familien	1'239'623.39	996'013.11	1'195'600.00	1'060'000.00	1'206'296.62	1'040'932.02
	Netto Aufwand		243'610.28		135'600.00		165'364.60
5450	Leistungen an Familien	387'354.45	310'712.76	420'000.00	330'000.00	403'701.25	317'092.51
	Netto Aufwand		76'641.69		90'000.00		86'608.74
5450.3637.00	Beiträge an Haushalte(Betreuungsgutscheine)	387'354.45		420'000.00		403'701.25	
5450.4611.00	Kt Beitrag Betreuungsgutscheine		310'712.76		330'000.00		317'092.51
5451	Kinderkrippen und Kinderhorte	851'268.94	685'300.35	774'600.00	730'000.00	801'595.37	723'939.51
	Netto Aufwand		165'968.59		44'600.00		77'655.86
5451.3010.00	Besoldungen	578'211.55		502'900.00		544'759.00	
5451.3010.09	Aufwandsminderung Besoldungen					-2'744.00	
5451.3050.00	Sozialversicherungsbeiträge	35'069.10		31'600.00		34'031.24	
5451.3050.09	Aufwandsminderung Sozialversicherungsbeiträge					-175.60	
5451.3052.00	Pensionskassenbeiträge	30'066.05		28'300.00		28'244.76	
5451.3053.00	Unfallversicherungsbeiträge	5'044.65		5'700.00		5'913.55	
5451.3054.00	Beiträge an Familienausgleichskasse	8'139.65		8'000.00		8'430.90	
5451.3090.00	Aus- und Weiterbildungsaufwand	15'388.15		12'800.00		13'498.30	
5451.3091.00	Stelleninserate	171.00		300.00			
5451.3099.00	Geschenke Personal	414.50		400.00		588.75	
5451.3100.00	Büromaterial	1'280.90		2'200.00		2'275.55	
5451.3101.00	Verbrauchsmaterial	4'795.35		5'100.00		5'715.76	
5451.3102.00	Druck- und Kopierkosten					7.39	
5451.3104.00	Spielsachen/Bastelmaterial	2'500.25		2'600.00		1'665.54	
5451.3105.00	Lebensmittel	13'112.09		10'500.00		11'963.15	
5451.3110.00	Anschaffung Mobiliar, Geräte	15'854.25		10'300.00		1'105.95	
5451.3120.00	Wasser, Energie, Heizmaterial	3'986.35		4'500.00		4'099.15	
5451.3130.00	Telefon, Porti	133.10		300.00		229.10	
5451.3130.01	Gebühren	1'447.45		2'300.00		1'416.85	
5451.3130.02	Mitgliedschafts- und Jahresbeiträge	1'534.05		1'700.00		1'442.00	
5451.3130.03	Dienstleistungen Dritter			500.00			
5451.3133.00	Unterhalt EDV	143.60		1'000.00		92.90	
5451.3134.00	Haftpflicht- und Sachversicherungsprämien	1'072.50		1'200.00		1'138.13	
5451.3144.00	Baulicher Unterhalt	10'074.00		19'500.00		13'102.70	
5451.3150.00	Unterhalt Mobiliar, Geräte	682.90		1'000.00		166.70	
5451.3158.00	EDV-Support und Wartung Software	1'227.60		1'300.00		1'227.60	
5451.3170.00	Spesenentschädigungen	260.40		700.00			
5451.3300.40	Planmässige Abschreibungen KITA	38'100.00		38'000.00		38'000.00	
5451.3612.00	Beiträge andere Kindertagesstätten	-340.50					

Erfolgsrechnung

Konto	Erfolgsrechnung Funktionale Gliederung LR	Rechnung 2022		Budget 2022		Rechnung 2021	
		Aufwand	Ertrag	Aufwand	Ertrag	Aufwand	Ertrag
5451.3910.00	Intern verrechnete Dienstleistungen	82'900.00		81'900.00		85'400.00	
5451.4240.00	Elternbeiträge für Betreuung		407'567.30		360'000.00		364'591.00
5451.4240.01	Elternbeiträge für Verpflegung		30'743.35		40'000.00		35'517.00
5451.4240.02	Rückerstattung Mitarbeiter für Mittagessen		10'120.00		10'000.00		9'995.00
5451.4611.00	Kt.-Beitrag Lastenausgleich für KITA		2'163.65				16'160.76
5451.4612.00	Gemeindebeiträge (Betreuungsgutscheine)		234'706.05		320'000.00		297'675.75
5458	Tageselternverein	1'000.00		1'000.00		1'000.00	-100.00
	Netto Aufwand		1'000.00		1'000.00		1'100.00
5458.3130.02	Mitgliederbeitrag Tageselternverein "Seestern"	1'000.00		1'000.00		1'000.00	
5458.4612.00	Rückerstattung Anschlussgemeinden Tageselternverein (SE)						-100.00
57	Sozialhilfe und Asylwesen	5'208'565.77	3'021'498.79	5'839'600.00	3'470'300.00	5'277'458.18	3'186'688.17
	Netto Aufwand		2'187'066.98		2'369'300.00		2'090'770.01
572	Wirtschaftliche Hilfe	2'373'092.94	1'086'340.74	2'806'000.00	968'000.00	2'509'795.29	1'065'459.11
	Netto Aufwand		1'286'752.20		1'838'000.00		1'444'336.18
5720	Gesetzliche wirtschaftliche Hilfe	2'373'092.94	1'086'340.74	2'806'000.00	968'000.00	2'509'795.29	1'065'459.11
	Netto Aufwand		1'286'752.20		1'838'000.00		1'444'336.18
5720.3132.00	Gutachten Vertrauenszahnarzt	2'019.70		6'000.00		3'585.40	
5720.3637.00	Unterstützungen (wirtschaftliche Hilfe inkl. KVG/VVG-Prämien)	2'371'073.24		2'800'000.00		2'506'209.89	
5720.4260.00	Erträge und Rückerstattungen im Inkassoprivileg		9'064.85		8'000.00		9'102.85
5720.4260.01	Übrige Erträge (ohne Inkassoprivileg)		889'244.79		755'000.00		849'832.86
5720.4611.01	Prämienverbilligungen (KVG)		188'031.10		205'000.00		206'523.40
579	Sozialhilfe	2'835'472.83	1'935'158.05	3'033'600.00	2'502'300.00	2'767'662.89	2'121'229.06
	Netto Aufwand		900'314.78		531'300.00		646'433.83
5790	Sozialhilfe	2'600.00		2'600.00		2'600.00	
	Netto Aufwand		2'600.00		2'600.00		2'600.00
5790.3636.00	Verschiedene Beiträge	2'600.00		2'600.00		2'600.00	
5796	Regionaler Sozialdienst	721'566.63	646'405.95	739'000.00	662'300.00	751'818.74	658'440.50
	Netto Aufwand		75'160.68		76'700.00		93'378.24
5796.3000.00	Tag- und Sitzungsgelder Sozialkommission	1'281.15		3'600.00		740.70	
5796.3010.00	Besoldungen	498'554.35		497'300.00		481'721.36	
5796.3050.00	Sozialversicherungsbeiträge	31'172.70		31'000.00		30'998.08	
5796.3052.00	Pensionskassenbeiträge	42'420.95		40'000.00		38'491.43	
5796.3053.00	Unfallversicherungsbeiträge	4'368.90		5'400.00		5'248.88	
5796.3054.00	Beiträge an Familienausgleichskasse	7'246.10		7'800.00		7'686.85	
5796.3090.00	Aus- und Weiterbildungsaufwand	9'326.30		13'400.00		4'547.30	
5796.3091.00	Stelleninserate					3'096.65	
5796.3099.00	Schlussessen Sozialkommission + RSD-Team	1'041.60		800.00		553.75	
5796.3100.00	Büromaterial	2'313.42		2'900.00		2'132.85	
5796.3102.00	Druck- und Kopierkosten, Publikationen, Inserate	425.96		1'500.00		709.28	
5796.3103.00	Fachliteratur, Zeitschriften	450.00		800.00		587.00	
5796.3110.00	Anschaffung Mobiliar Büros Sozialdienst	1'007.30		1'500.00		2'374.35	
5796.3113.00	Anschaffung Hardware	951.30		1'500.00		2'990.32	
5796.3130.00	Porti-, Telefonkosten	9.00		100.00			
5796.3130.02	Mitgliedschafts- und Jahresbeiträge	3'212.00		3'200.00		3'186.70	

Erfolgsrechnung

Konto	Erfolgsrechnung Funktionale Gliederung LR	Rechnung 2022		Budget 2022		Rechnung 2021	
		Aufwand	Ertrag	Aufwand	Ertrag	Aufwand	Ertrag
5796.3132.00	Honorare, Gebühren, Betriebskosten, Übersetzungen	392.35		4'500.00		56'396.25	
5796.3133.00	Software, Wartung	8'012.05		7'800.00		7'831.65	
5796.3134.00	Sachversicherungsprämien	755.75		1'000.00		923.94	
5796.3150.00	Unterhalt Büromobiliar und -maschinen			800.00		485.75	
5796.3162.00	Leasing Multifunktionsgerät	1'494.80		2'000.00		1'848.00	
5796.3170.00	Spesenentschädigungen	1'430.65		1'000.00		1'167.65	
5796.3910.00	Intern verrechnete Dienstleistungen	104'750.00		110'100.00		97'000.00	
5796.3950.00	Verrechnete Abschreibungen	950.00		1'000.00		1'100.00	
5796.4611.00	Kant. Lohnpauschale für Sozialdienst		247'918.50		280'000.00		270'629.00
5796.4612.00	Rückerstattungen Anschlussgemeinden		75'409.95		84'200.00		89'924.50
5796.4910.00	Intern verrechnete Dienstleistungen		1'800.00		2'200.00		1'900.00
5796.4990.00	Uebrige interne Verrechnungen		321'277.50		295'900.00		295'987.00
5799	Lastenausgleich Sozialhilfe	2'111'306.20	1'288'752.10	2'292'000.00	1'840'000.00	2'013'244.15	1'462'788.56
	Netto Aufwand		822'554.10		452'000.00		550'455.59
5799.3611.00	Gemeindeanteil Lastenausgleich Sozialhilfe	2'111'306.20		2'292'000.00		2'013'244.15	
5799.4611.00	Rückerstattung Lastenausgleich Sozialhilfe		1'288'752.10		1'840'000.00		1'462'788.56
59	Hilfsaktionen Sozialhilfe	5'000.00					
	Netto Aufwand		5'000.00				
593	Hilfsaktionen im Ausland	5'000.00					
	Netto Aufwand		5'000.00				
5930	Hilfsaktionen im Ausland	5'000.00					
	Netto Aufwand		5'000.00				
5930.3638.00	Hilfsaktionen im Ausland	5'000.00					
6	Verkehr und Nachrichtenübermittlung	1'006'672.29	203'083.99	1'096'200.00	284'100.00	968'174.31	214'285.94
	Netto Aufwand		803'588.30		812'100.00		753'888.37
61	Strassenverkehr	634'669.64	203'083.99	644'300.00	223'000.00	642'322.91	214'285.94
	Netto Aufwand		431'585.65		421'300.00		428'036.97
613	Kantonsstrassen, übrige	7'000.00				900.00	
	Netto Aufwand		7'000.00				900.00
6130	Kantonsstrassen	7'000.00				900.00	
	Netto Aufwand		7'000.00				900.00
6130.3300.10	Planmässige Abschreibung	7'000.00				900.00	
615	Gemeindestrassen	207'248.59	83'807.24	214'000.00	112'000.00	223'667.88	101'325.94
	Netto Aufwand		123'441.35		102'000.00		122'341.94
6150	Gemeindestrassen	190'146.05	11'006.54	178'200.00	20'000.00	206'702.05	20'797.15
	Netto Aufwand		179'139.51		158'200.00		185'904.90
6150.3120.00	Elektrizität öffentliche Beleuchtung	11'313.20		30'000.00		14'393.85	
6150.3130.03	Reinigung, Strassen- und Schachtsanierung durch Dritte	27'738.95		32'000.00		67'972.75	
6150.3141.00	Strassenunterhalt	20'055.10		10'000.00		13'492.10	
6150.3141.01	Strassensignalisationen	46'734.90		15'000.00		27'233.15	
6150.3141.02	Unterhalt öffentliche Beleuchtung	7'598.55		7'000.00		7'404.85	
6150.3141.03	Strassenentwässerung (Abwassergebühr)	53'505.35		54'000.00		53'505.35	
6150.3300.10	Planmässige Abschreibungen Strassen	23'200.00		30'200.00		22'700.00	
6150.4240.00	Benützungsgebühren und Dienstleistungen						48.00
6150.4260.00	Rückerstattungen		4'291.35		4'000.00		5'861.85

Erfolgsrechnung

Konto	Erfolgsrechnung Funktionale Gliederung LR	Rechnung 2022		Budget 2022		Rechnung 2021	
		Aufwand	Ertrag	Aufwand	Ertrag	Aufwand	Ertrag
6150.4631.00	Kantonsbeiträge		6'715.19		16'000.00		14'887.30
6155	Parkplätze	17'102.54	72'800.70	35'800.00	92'000.00	16'965.83	80'528.79
	Netto Ertrag	55'698.16		56'200.00		63'562.96	
6155.3100.00	Parktickets	249.85		500.00			
6155.3111.00	Geräteanschaffung (Parkuhren)			20'000.00			
6155.3130.00	Spesen Zahlungsverkehr Parking-App und Münzgebühren Bank	1'576.19		1'300.00		1'269.93	
6155.3141.00	Unterhalt Parkplätze und Trockenplatz Segelboote	1'610.10					
6155.3151.00	Unterhalt Parkuhren	1'166.40		1'500.00		3'195.90	
6155.3910.00	Intern verrechnete Dienstleistungen	12'500.00		12'500.00		12'500.00	
6155.4240.00	Parkgebühren		62'180.70		80'000.00		68'788.79
6155.4240.01	Miete Abstellplätze Segelboote		10'620.00		12'000.00		11'740.00
619	Strassen, übriges	420'421.05	119'276.75	430'300.00	111'000.00	417'755.03	112'960.00
	Netto Aufwand		301'144.30		319'300.00		304'795.03
6191	Werkhof	420'421.05	119'276.75	430'300.00	111'000.00	417'755.03	112'960.00
	Netto Aufwand		301'144.30		319'300.00		304'795.03
6191.3010.00	Besoldungen	268'976.45		273'200.00		262'325.90	
6191.3010.09	Aufwandsminderung Besoldungen	-9'406.00				-4'840.00	
6191.3049.00	Dienstkleider	2'294.05		3'000.00		2'132.85	
6191.3050.00	Sozialversicherungsbeiträge	16'152.75		16'500.00		15'934.65	
6191.3050.09	Aufwandsminderung Sozialversicherungsbeiträge	-156.60				-308.75	
6191.3052.00	Pensionskassenbeiträge	16'419.00		16'900.00		16'806.00	
6191.3053.00	Unfallversicherungsbeiträge	2'263.70		3'000.00		2'810.60	
6191.3054.00	Beiträge an Familienausgleichskasse	3'754.80		4'300.00		3'950.95	
6191.3090.00	Aus- und Weiterbildungsaufwand	14'837.90		12'000.00		4'418.20	
6191.3101.00	Verbrauchsmaterial	6'794.45		10'000.00		7'995.99	
6191.3101.01	Treibstoffe	9'580.00		10'000.00		8'342.45	
6191.3110.00	Anschaffungen Mobiliar Werkhof	2'715.00		4'000.00		1'783.70	
6191.3111.00	Anschaffungen Maschinen und Werkzeugen	6'020.65		6'000.00		25'898.45	
6191.3130.00	Telefon			1'200.00		199.25	
6191.3130.01	Gebühren	619.10		500.00		380.00	
6191.3134.00	Versicherungsprämien	8'980.55		9'300.00		9'742.39	
6191.3137.00	Motorfahrzeugsteuern	3'738.65		3'800.00		3'738.65	
6191.3144.00	Unterhalt Werkhof	6'316.55		5'000.00		7'133.50	
6191.3151.00	Unterhalt Fahrzeuge, Maschinen und Werkzeuge	39'202.05		30'000.00		28'337.25	
6191.3160.00	Miete Fusswegrechte und Holzlagermiete	148.00		500.00		148.00	
6191.3170.00	Spesenentschädigungen	1'770.00		1'700.00		1'425.00	
6191.3300.60	Abschreibungen Fahrzeuge/Mobilien	19'400.00		19'400.00		19'400.00	
6191.4240.00	Benützungsgebühren/Dienstleistu ngen		1'440.00				
6191.4260.00	Rückerstattungen		4'336.75				1'960.00
6191.4612.00	Intern verrechnete Dienstleistungen Spez.finanz.		37'500.00		35'000.00		35'000.00
6191.4910.00	Intern verrechnete Dienstleistungen Allg. Verwaltung		76'000.00		76'000.00		76'000.00
62	Öffentlicher Verkehr	345'396.25		446'900.00	61'100.00	325'851.40	
	Netto Aufwand		345'396.25		385'800.00		325'851.40
622	Regionalverkehr	13'518.25		6'900.00		12'001.40	
	Netto Aufwand		13'518.25		6'900.00		12'001.40
6220	Regionalverkehr	13'518.25		6'900.00		12'001.40	
	Netto Aufwand		13'518.25		6'900.00		12'001.40
6220.3632.00	Beitrag Regionale Verkehrskonferenz Biel	2'048.00		1'900.00		1'852.00	

Konto	Erfolgsrechnung Funktionale Gliederung LR	Rechnung 2022		Budget 2022		Rechnung 2021	
		Aufwand	Ertrag	Aufwand	Ertrag	Aufwand	Ertrag
6220.3632.01	Beiträge Nachtbuslinien	202.50					
6220.3632.03	Gesamtmobilitätskonzept Ostast/Westast	11'267.75		5'000.00		10'149.40	
629	Öffentlicher Verkehr Netto Aufwand	331'878.00	331'878.00	440'000.00	61'100.00 378'900.00	313'850.00	313'850.00
6290	Öffentlicher Verkehr Netto Ertrag			60'000.00 1'100.00	61'100.00		
6290.3109.00	Generalabonnement SBB			56'000.00			
6290.3910.00	Intern verrechnete Dienstleistungen			4'000.00			
6290.4250.00	Benützungsgebühren GA SBB				61'100.00		
6291	Gemeindeanteil Öffentlicher Verkehr Netto Aufwand	331'878.00	331'878.00	380'000.00	380'000.00	313'850.00	313'850.00
6291.3631.00	Gemeindeanteil Lastenausgleich öffentlicher Verkehr	331'878.00		380'000.00		313'850.00	
63	Verkehr, übrige Netto Aufwand	26'606.40	26'606.40	5'000.00	5'000.00		
634	Verkehrsplanung allgemein Netto Aufwand	26'606.40	26'606.40	5'000.00	5'000.00		
6340	Verkehrsplanung allgemein Netto Aufwand	26'606.40	26'606.40	5'000.00	5'000.00		
6340.3132.00	Honorar für Verkehrsrichtplan	26'606.40		5'000.00			
7	Umweltschutz und Raumordnung Netto Aufwand	2'000'373.49	1'823'604.00 176'769.49	1'484'400.00	1'291'200.00 193'200.00	1'234'645.66	1'103'569.05 131'076.61
72	Abwasserentsorgung	751'776.17	751'776.17	822'100.00	822'100.00	768'244.85	768'244.85
720	Abwasserentsorgung	751'776.17	751'776.17	822'100.00	822'100.00	768'244.85	768'244.85
7201	Abwasserentsorgung [Gemeindebetrieb]	751'776.17	751'776.17	822'100.00	822'100.00	768'244.85	768'244.85
7201.3120.00	Energiekosten	5'485.70		3'300.00		3'320.80	
7201.3130.00	Porti	26.95		600.00		529.00	
7201.3130.01	Unternehmensabgabe für Radio und Fernsehen (neu ab 2019)	148.55		400.00		160.00	
7201.3130.02	Betriebskosten	177.55				226.00	
7201.3130.03	Honorare Ingenieurabklärungen	5'525.20		10'000.00		434.70	
7201.3132.00	Nachführung Leitungskataster	8'674.95		12'000.00		20'026.25	
7201.3143.00	Unterhalt Kanalnetz	13'887.55		20'000.00		5'367.84	
7201.3143.01	Unterhalt/Service Pumpwerke	72'924.34		97'500.00		77'132.63	
7201.3161.00	Mieten, Benützungskosten Anlagen					1'820.00	
7201.3300.30	Planmässige Abschreibungen	9'400.00		1'700.00		2'600.00	
7201.3510.10	Einlage Spez.finanz. Werterhalt	132'549.00		122'500.00		127'583.00	
7201.3510.50	Einlage Spez.finanz. Werterhalt (Anschlussgebühren)	14'518.55		10'000.00		14'944.10	
7201.3612.00	Intern verrechnete Dienstleistungen Spez.finanz.	5'000.00		5'000.00		5'000.00	
7201.3631.00	Beitrag an Kant. Abwasserfonds	37'021.02		50'000.00		40'394.00	
7201.3632.00	Beitrag Verband für Kanalisation und Abwasserreinigung VKA	293'994.02		282'000.00		277'595.17	
7201.3632.01	Gemeindebeitrag ARA Region Biel AG	94'731.83		109'000.00		108'000.00	
7201.3632.02	Abgabe Elimination Mikroverunreinigungen	35'046.00		36'000.00		35'189.95	
7201.4240.00	Abwassergebühren		638'600.08		675'100.00		662'366.63
7201.4240.50	Anschlussgebühren Abwasser		14'518.55		10'000.00		14'944.10
7201.4409.00	Intern verr. Zinsen		16'517.65		17'800.00		17'766.55
7201.4510.01	Entnahme Spezialfinanzierung Werterhalt		82'139.89		119'200.00		73'167.57

Konto	Erfolgsrechnung Funktionale Gliederung LR	Rechnung 2022		Budget 2022		Rechnung 2021	
		Aufwand	Ertrag	Aufwand	Ertrag	Aufwand	Ertrag
7201.9010.00	Ertragsüberschuss ARA	22'664.96		62'100.00		47'921.41	
73	Abfall	320'586.63	320'586.63	316'800.00	316'800.00	317'896.75	317'896.75
730	Abfall	320'586.63	320'586.63	316'800.00	316'800.00	317'896.75	317'896.75
7301	Abfall [Gemeindebetrieb]	320'586.63	320'586.63	316'800.00	316'800.00	317'896.75	317'896.75
7301.3010.00	Besoldungen	4'560.00		5'000.00		4'560.00	
7301.3050.00	Sozialversicherungsbeiträge	294.60		300.00		294.60	
7301.3053.00	Unfallversicherungsbeiträge	13.80		20.00		18.60	
7301.3054.00	Beiträge an Familienausgleichskasse	68.40		80.00		72.95	
7301.3090.00	Aus- und Weiterbildungsaufwand	220.00					
7301.3102.00	Drucksachen, Inserate	2'009.60		2'500.00		1'711.00	
7301.3130.00	Porti	1'671.90		2'500.00		2'173.05	
7301.3130.01	Unternehmensabgabe für Radio und Fernsehen (neu ab 2019)			200.00			
7301.3130.02	Betriebskosten	2'984.30				2'387.40	
7301.3130.03	Abfuhrkosten und Entsorgung durch Dritte	238'995.87		255'000.00		259'399.30	
7301.3150.00	Unterhalt Glasmulden und Multisammelstelle	27.85		2'500.00		992.45	
7301.3181.00	Forderungsverluste Abfall	506.30		1'000.00		1'225.25	
7301.3612.00	Tierkörperbeseitigung	2'233.00		2'700.00		5'062.15	
7301.3612.01	Intern verrechnete Dienstleistungen Spez.finanz.	45'000.00		45'000.00		40'000.00	
7301.4240.00	Kehrichtgrundgebühren		264'980.66		262'500.00		263'312.17
7301.4250.00	Einnahmen für gesammeltes Papier/Karton		27'229.17		4'500.00		17'685.11
7301.4260.00	Rückerstattungen		12'656.90		10'500.00		11'628.00
7301.4260.01	Rückerstattungen Betriebskosten		91.95				
7301.4409.00	Intern verr. Zinsen		442.95		600.00		539.90
7301.4451.00	Dividende MÜVE AG		15'185.00		15'200.00		15'185.00
7301.9010.00	Ertragsüberschuss Abfall	22'001.01					
7301.9011.00	Aufwandüberschuss Abfall				23'500.00		9'546.57
74	Verbauungen Netto Aufwand			10'500.00			
745	Naturgefahren Netto Aufwand			10'500.00			
7450	Naturgefahren Netto Aufwand			10'500.00			
7450.3134.00	Beitrag Stiftung Einsatzkostenversicherung Gemeinden			10'500.00		10'500.00	
75	Arten- und Landschaftsschutz Netto Aufwand	1'000.00					
750	Arten- und Landschaftsschutz Netto Aufwand	1'000.00					
7500	Arten- und Landschaftsschutz Netto Aufwand	1'000.00					
7500.3636.00	Beitrag Artenschutz	1'000.00					
77	Übriger Umweltschutz Netto Aufwand	138'961.64	20'590.00	157'300.00	16'700.00	115'204.06	17'427.45
			118'371.64		140'600.00		97'776.61
771	Friedhof und Bestattung Netto Aufwand	113'352.24		116'000.00		86'628.46	
			113'352.24		116'000.00		86'628.46
7710	Friedhof und Bestattung allgemein Netto Aufwand	113'352.24		116'000.00		86'628.46	
			113'352.24		116'000.00		86'628.46

Konto	Erfolgsrechnung Funktionale Gliederung LR	Rechnung 2022		Budget 2022		Rechnung 2021	
		Aufwand	Ertrag	Aufwand	Ertrag	Aufwand	Ertrag
7710.3130.03	Bestattungskosten (Erbausschlagung, Fürsorgefälle)	9'602.00		12'000.00		7'098.95	
7710.3632.00	Beitrag Friedhofgemeindeverband	103'750.24		104'000.00		79'529.51	
779	Umweltschutz Netto Aufwand	25'609.40	20'590.00 5'019.40	41'300.00	16'700.00 24'600.00	28'575.60	17'427.45 11'148.15
7790	Umweltschutz Netto Aufwand	5'166.75	5'166.75	16'800.00	16'800.00	3'388.50	3'388.50
7790.3130.03	Aktionen Umweltschutz / Clean-up-day	2'582.05		13'000.00		2'088.50	
7790.3130.04	Ausflüge für alle zum Thema Umwelt, Gesundheit, Abfall	1'284.70		2'500.00			
7790.3635.00	Beitrag Trägerverein Energiestadt	1'300.00		1'300.00		1'300.00	
7791	Öffentliche Toilettenanlagen Netto Aufwand	8'753.20	8'753.20	10'000.00	10'000.00	13'143.70	13'143.70
7791.3120.00	Wasser, ARA und Strom öff. WC Cruchon	4'203.20		5'000.00		4'043.70	
7791.3130.03	Beitrag an Biel für Unterhalt öffentliche Toilette Erlenwäldli	4'550.00		5'000.00		9'100.00	
7792	Hundetoiletten Netto Ertrag	11'689.45	20'590.00 8'900.55	14'500.00	16'700.00 2'200.00	12'043.40	17'427.45 5'384.05
7792.3101.00	Robidogsäckli	1'976.95		2'100.00		2'554.25	
7792.3102.00	Inserate			100.00		99.85	
7792.3111.00	Anschaffung Robidog-Behälter	1'479.60		1'500.00		1'251.60	
7792.3130.00	Porti	162.90		200.00		137.70	
7792.3151.00	Unterhalt und Reparaturen			500.00			
7792.3181.00	Forderungsverluste Hundetaxe	70.00		100.00			
7792.3910.00	Intern verrechnete Dienstleistungen	8'000.00		10'000.00		8'000.00	
7792.4033.00	Hundetaxen		20'590.00		16'700.00		17'427.45
79	Raumordnung Netto Aufwand	788'049.05	730'651.20 57'397.85	177'700.00	135'600.00 42'100.00	33'300.00	33'300.00
790	Raumordnung Netto Aufwand	788'049.05	730'651.20 57'397.85	177'700.00	135'600.00 42'100.00	33'300.00	33'300.00
7900	Raumordnung allgemein Netto Aufwand	57'397.85	57'397.85	42'100.00	42'100.00	33'300.00	33'300.00
7900.3132.00	Honorare für Beratungen	23'997.85					
7900.3320.90	Planmässige Abschreibungen übrige immaterielle Anlagen	33'400.00		42'100.00		33'300.00	
7909	Mehrwertabschöpfung	730'651.20	730'651.20	135'600.00	135'600.00		
7909.3510.00	Einlage in SF	657'586.10		122'000.00			
7909.3701.00	Planungsmehrwertausgleich Zahlung Kantonsanteil Mehrwertabgabe / Planungsmehrwert	73'065.10		13'600.00			
7909.4022.00	Anteil Gemeinde Mehrwertabgabe / Planungsmehrwert		657'586.10		122'000.00		
7909.4707.00	Anteil Kanton Mehrwertabgabe / Planungsmehrwert		73'065.10		13'600.00		
8	Volkswirtschaft Netto Ertrag	52'579.55	141'484.50 88'904.95	65'900.00	145'000.00 79'100.00	57'882.82	160'066.10 102'183.28
81	Landwirtschaft Netto Aufwand	902.70	902.70	500.00	500.00		
811	Verwaltung, Vollzug und Kontrolle Netto Aufwand	902.70	902.70	500.00	500.00		
8110	Verwaltung, Vollzug und Kontrolle Netto Aufwand	902.70	902.70	500.00	500.00		

Erfolgsrechnung

Konto	Erfolgsrechnung Funktionale Gliederung LR	Rechnung 2022		Budget 2022		Rechnung 2021	
		Aufwand	Ertrag	Aufwand	Ertrag	Aufwand	Ertrag
8110.3010.00	Besoldung Ackerbauleiter	900.00		500.00			
8110.3053.00	Unfallversicherungsbeiträge	2.70					
84	Tourismus Netto Aufwand	51'676.85	15'501.10 36'175.75	65'400.00	12'000.00 53'400.00	57'882.82	15'100.10 42'782.72
840	Tourismus Netto Aufwand	51'676.85	15'501.10 36'175.75	65'400.00	12'000.00 53'400.00	57'882.82	15'100.10 42'782.72
8400	Tourismus Netto Aufwand	51'676.85	15'501.10 36'175.75	65'400.00	12'000.00 53'400.00	57'882.82	15'100.10 42'782.72
8400.3101.00	Verbrauchsmaterial (Holz für Feuerstellen)	370.00		3'000.00		1'050.00	
8400.3111.00	Anschaffung Mobilien	3'648.60		5'000.00		3'768.00	
8400.3130.03	Montage/Demontage Beflagung und Adventsbeleuchtung	1'213.50		2'000.00		2'591.15	
8400.3134.00	Versicherungsprämien	116.25		100.00		144.43	
8400.3140.00	Unterhalt touristische Anlagen	18'850.95		20'000.00		24'588.24	
8400.3142.00	Bielensee-Reinigung	1'376.15		5'000.00		1'995.40	
8400.3150.00	Unterhalt Beflagung und Adventsbeleuchtung			4'000.00		1'702.55	
8400.3159.00	Unterhalt Badefloss und Bojen	2'903.40		3'500.00		2'818.05	
8400.3160.00	Miete Holzlager	325.00		300.00		325.00	
8400.3636.00	Beitrag Tourismus Biel-Seeland	3'973.00		3'600.00			
8400.3910.00	Intern verrechnete Dienstleistungen	18'900.00		18'900.00		18'900.00	
8400.4039.00	Beherbungsgebühren		14'170.50		12'000.00		14'680.50
8400.4260.00	Rückerstattungen		1'330.60				419.60
87	Brennstoffe und Energie Netto Ertrag		125'983.40		133'000.00		144'966.00
871	Elektrizität Netto Ertrag		125'983.40		133'000.00		144'966.00
8710	Elektrizität allgemein Netto Ertrag		125'983.40		133'000.00		144'966.00
8710.4120.00	Rückvergütung BKW Energie AG		125'983.40		133'000.00		144'966.00
9	Finanzen und Steuern Netto Ertrag	1'285'390.45 10'592'111.38	11'877'501.83	1'228'700.00 10'993'600.00	12'222'300.00	1'352'137.56 10'139'318.29	11'491'455.85
91	Steuern Netto Ertrag	94'293.86 11'182'103.14	11'276'397.00	70'200.00 11'145'700.00	11'215'900.00	54'947.55 11'002'544.95	11'057'492.50
910	Steuern Netto Ertrag	94'293.86 11'182'103.14	11'276'397.00	70'200.00 11'145'700.00	11'215'900.00	54'947.55 11'002'544.95	11'057'492.50
9100	Allgemeine Gemeindesteuern Netto Ertrag	84'463.71 9'679'478.04	9'763'941.75	65'000.00 9'700'900.00	9'765'900.00	52'176.30 9'596'594.65	9'648'770.95
9100.3180.00	Wertberichtigungen für gefährdete Steuerguthaben	-4'570.69				-56'009.30	
9100.3181.00	Forderungsverluste period. Steuern	87'767.85		65'000.00		108'185.60	
9100.3181.01	Steuererlasse	1'266.55					
9100.4000.00	Einkommenssteuern natürliche Personen		7'679'252.95		8'591'900.00		7'937'876.90
9100.4000.20	Nachsteuern und Bussen natürliche Personen		187'436.50		15'000.00		8'682.60
9100.4000.40	Aktive Steuerauscheidungen Einkommen (Steuerteilungen z.G.)		255'906.45		185'000.00		131'430.05
9100.4000.50	Passive Steuerauscheidungen Einkommen (Steuerteilungen z.L.)		-395'756.85		-440'000.00		-455'956.70
9100.4000.60	Pauschale Steueranrechnung nat. Personen		-4'882.90		-3'500.00		-4'497.45
9100.4000.70	Rückstellungen für Gemeindesteuerteilungen NP (Bildung und Auflösung)						186'416.00

Konto	Erfolgsrechnung Funktionale Gliederung LR	Rechnung 2022		Budget 2022		Rechnung 2021	
		Aufwand	Ertrag	Aufwand	Ertrag	Aufwand	Ertrag
9100.4001.00	Vermögenssteuern natürliche Personen		987'653.75		1'100'000.00		1'137'089.00
9100.4001.40	Aktive Steuerauscheidung Vermögen		78'176.70		55'000.00		47'958.35
9100.4001.50	Passive Steuerauscheidung Vermögen		-78'852.15		-64'000.00		-59'989.80
9100.4002.00	Quellensteuern		258'800.10		25'000.00		69'905.00
9100.4002.10	Quellensteuern aus BGSA		1'710.00		3'100.00		2'252.50
9100.4010.00	Gewinnsteuern juristische Personen		814'573.55		250'000.00		403'544.10
9100.4010.40	Aktive Steuerauscheidungen Gewinnsteuern		64'181.65		57'000.00		58'400.45
9100.4010.50	Passive Steuerauscheidungen Gewinnsteuern		-117'276.65		-21'000.00		-40'690.00
9100.4010.60	Pauschale Steueranrechnung jur. Personen						-4'222.65
9100.4010.70	Rückstellungen für Gemeindesteuerteilungen JP						150'779.00
9100.4011.00	Kapitalsteuern juristische Personen		4'335.60		1'500.00		917.30
9100.4011.40	Aktive Steuerauscheidungen Kapitalsteuern (Steuerteilungen z.G. JP)		461.80		1'000.00		7'119.25
9100.4011.50	Passive Steuerauscheidungen Kapitalsteuern (Steuerteilungen z.L. JP)		-82.85		-600.00		-544.40
9100.4019.00	Holdingssteuern		-208.35				-184.80
9100.4029.00	Eingang abgeschriebener Steuern		28'512.45		10'500.00		72'486.25
9101	Sondersteuern	9'764.10	418'056.40	5'200.00	350'000.00	2'696.80	331'091.65
	Netto Ertrag	408'292.30		344'800.00		328'394.85	
9101.3181.00	Forderungsverluste Sondersteuern	9'764.10		5'200.00		2'696.80	
9101.4022.00	Grundstückgewinnsteuern		118'860.25		150'000.00		97'341.10
9101.4022.10	Sonderveranlagung		298'269.95		200'000.00		233'750.55
9101.4029.00	Eingang abgeschriebene Sondersteuern		926.20				
9102	Liegenschaftssteuern	66.05	1'096'198.85		1'100'000.00	74.45	1'077'629.90
	Netto Ertrag	1'096'132.80		1'100'000.00		1'077'555.45	
9102.3181.00	Forderungsverluste Liegenschaftssteuern und Erlasse	66.05				74.45	
9102.4021.00	Liegenschaftssteuern		1'095'009.30		1'100'000.00		1'077'279.55
9102.4029.00	Eingang abgeschriebene Liegenschaftssteuern		1'189.55				350.35
9103	Hundetaxe		-1'800.00				
	Netto Aufwand		1'800.00				
9103.4033.00	Hundetaxe		-1'800.00				
93	Finanz- und Lastenausgleich	1'035'338.00	51'343.00	983'000.00	42'600.00	929'486.00	47'542.00
	Netto Aufwand		983'995.00		940'400.00		881'944.00
930	Finanz- und Lastenausgleich	1'035'338.00	51'343.00	983'000.00	42'600.00	929'486.00	47'542.00
	Netto Aufwand		983'995.00		940'400.00		881'944.00
9300	Finanz- und Lastenausgleich	1'035'338.00	51'343.00	983'000.00	42'600.00	929'486.00	47'542.00
	Netto Aufwand		983'995.00		940'400.00		881'944.00
9300.3621.60	Lastenausgleich neue Aufgabenteilung	722'517.00		735'000.00		717'084.00	
9300.3622.70	Ausgleichszahlung an Disparitätenabbau	312'821.00		248'000.00		212'402.00	
9300.4621.60	Soziodemografischer Zuschuss		51'343.00		42'600.00		47'542.00
95	Ertragsanteile, übrige		54'747.90		5'000.00		20'440.80
	Netto Ertrag	54'747.90		5'000.00		20'440.80	
950	Ertragsanteile, übrige		54'747.90		5'000.00		20'440.80
	Netto Ertrag	54'747.90		5'000.00		20'440.80	
9500	Ertragsanteile, übrige		54'747.90		5'000.00		20'440.80

Erfolgsrechnung

Konto	Erfolgsrechnung Funktionale Gliederung LR	Rechnung 2022		Budget 2022		Rechnung 2021	
		Aufwand	Ertrag	Aufwand	Ertrag	Aufwand	Ertrag
9500.4024.00	Netto Ertrag	54'747.90		5'000.00		20'440.80	
	Erbschafts- und Schenkungssteuern		36'223.20		5'000.00		4'625.95
9500.4600.00	Ertragsanteile an Direkter Bundessteuer		18'524.70				15'814.85
96	Vermögens- und Schuldenverwaltung	157'651.75	247'541.80	162'500.00	594'300.00	166'535.75	204'556.95
	Netto Ertrag	89'890.05		431'800.00		38'021.20	
961	Zinsen	157'651.75	99'397.80	162'500.00	79'200.00	166'535.75	56'512.95
	Netto Aufwand		58'253.95		83'300.00		110'022.80
9610	Zinsen	157'651.75	99'397.80	162'500.00	79'200.00	166'535.75	56'512.95
	Netto Aufwand		58'253.95		83'300.00		110'022.80
9610.3181.00	Abschreibungen (Verzugszins Steuern)	1'808.90		3'000.00		3'342.85	
9610.3406.00	Zinsen mittel- und langfristigen Schulden	89'861.95		130'900.00		136'750.00	
9610.3409.00	Zinsen Spez.fin. + Sonderrechnung	16'960.60		18'600.00		18'506.40	
9610.3499.00	Zinsen kurzfristigen Schulden, Vergütungszins Steuern	49'020.30		10'000.00		7'936.50	
9610.4401.00	Zinsen übrigen Kontokorrentguthaben, Verzugszinsen Steuern		83'996.95		60'000.00		39'807.95
9610.4401.01	Zinsen von FC Grünstern für Darlehen Erweiterung Sportplatz 2017		1'228.00		3'100.00		1'180.00
9610.4407.00	Zins auf Anteilschein Raiffeisenbank		3.50				5.00
9610.4409.00	Übrige Zinse - Vorschuss SF FW		59.35				
9610.4940.00	Intern verrechnete Zinsen (kalk.)		900.00		1'200.00		1'000.00
9610.4950.00	Intern verrechnete Abschreibungen		13'210.00		14'900.00		14'520.00
963	Liegenschaften des Finanzvermögens		148'144.00		515'100.00		148'044.00
	Netto Ertrag	148'144.00		515'100.00		148'044.00	
9630	Liegenschaften des Finanzvermögens		148'144.00		515'100.00		148'044.00
	Netto Ertrag	148'144.00		515'100.00		148'044.00	
9630.4411.00	Gewinne aus Verkäufen von Grundstücken FV				368'100.00		
9630.4430.02	Baurechtszinse		146'906.00		147'000.00		146'906.00
9630.4470.01	Pachtzinse		1'238.00				1'138.00
97	Rückverteilungen		2'627.20		3'500.00		879.55
	Netto Ertrag	2'627.20		3'500.00		879.55	
971	Rückverteilungen aus CO2-Abgabe		2'627.20		3'500.00		879.55
	Netto Ertrag	2'627.20		3'500.00		879.55	
9710	Rückverteilungen aus CO2-Abgabe		2'627.20		3'500.00		879.55
	Netto Ertrag	2'627.20		3'500.00		879.55	
9710.4699.10	Rückverteilung aus CO2-Abgaben		2'627.20		3'500.00		879.55
99	Nicht aufgeteilte Posten	-1'893.16	244'844.93	13'000.00	361'000.00	201'168.26	160'544.05
	Netto Aufwand						40'624.21
	Netto Ertrag	246'738.09		348'000.00			
990	Nicht aufgeteilte Posten	-1'893.16		13'000.00		-1'890.86	
	Netto Aufwand				13'000.00		
	Netto Ertrag	1'893.16				1'890.86	
9900	Nicht aufgeteilte Posten	-1'893.16		13'000.00		-1'890.86	
	Netto Aufwand				13'000.00		

Erfolgsrechnung

Konto	Erfolgsrechnung Funktionale Gliederung LR	Rechnung 2022		Budget 2022		Rechnung 2021	
		Aufwand	Ertrag	Aufwand	Ertrag	Aufwand	Ertrag
9900.3181.00	Netto Ertrag Forderungsverluste	1'893.16 -1'893.16		13'000.00		1'890.86 -1'890.86	
995	Neutrale Aufwendungen und Erträge					160'544.05	160'544.05
9950	Neutrale Aufwendungen und Erträge					160'544.05	160'544.05
9950.3896.00	Einlage Schwankungsreserve					160'544.05	
9950.4896.00	Entnahme Neubewertungsreserve (ab 2021)						160'544.05
999	Abschluss		244'844.93		361'000.00	42'515.07	
	Netto Aufwand						42'515.07
	Netto Ertrag	244'844.93		361'000.00			
9990	Abschluss		244'844.93		361'000.00	42'515.07	
	Netto Aufwand						42'515.07
	Netto Ertrag	244'844.93		361'000.00			
9990.9000.00	Ertragsüberschuss					42'515.07	
9990.9001.00	Aufwandüberschuss		244'844.93		361'000.00		
	Total	20'570'056.19	20'570'056.19	20'616'200.00	20'616'200.00	19'731'195.05	19'731'195.05
	Gesamttotal	20'570'056.19	20'570'056.19	20'616'200.00	20'616'200.00	19'731'195.05	19'731'195.05

Erfolgsrechnung

gesamter Haushalt

Konto	Erfolgsrechnung Artengliederung LR	Rechnung 2022		Budget 2022		Rechnung 2021	
		Aufwand	Ertrag	Aufwand	Ertrag	Aufwand	Ertrag
3	Aufwand	20'525'390.22		20'554'100.00		19'640'758.57	
30	Personalaufwand	4'127'254.10		4'034'800.00		3'874'228.15	
300	Behörden und Kommissionen	183'402.20		225'300.00		184'964.28	
3000	Löhne, Tag- und Sitzungsgelder an Behörden und Kommissionen	183'402.20		225'300.00		184'964.28	
301	Löhne des Verwaltungs- und Betriebspersonals	3'272'403.40		3'139'400.00		3'066'706.77	
3010	Löhne des Verwaltungs- und Betriebspersonals	3'272'403.40		3'139'400.00		3'066'706.77	
302	Löhne der Lehrpersonen			500.00		154.40	
3020	Löhne der Lehrkräfte			500.00		154.40	
304	Zulagen	3'720.85		5'300.00		4'375.00	
3049	Übrige Zulagen	3'720.85		5'300.00		4'375.00	
305	Arbeitgeberbeiträge	526'666.00		524'400.00		512'288.10	
3050	AG-Beiträge AHV, IV, EO, ALV, Verwaltungskosten	208'540.30		204'750.00		201'847.60	
3052	AG-Beiträge an Pensionskassen	240'434.75		231'610.00		225'818.75	
3053	AG-Beiträge an Unfallversicherungen	29'185.20		35'790.00		34'411.25	
3054	AG-Beiträge an Familienausgleichskasse	48'505.75		52'250.00		50'210.50	
309	Übriger Personalaufwand	141'061.65		139'900.00		105'739.60	
3090	Aus- und Weiterbildung des Personals	94'328.00		100'100.00		64'285.35	
3091	Personalwerbung	9'812.25		5'800.00		13'339.80	
3099	Übriger Personalaufwand	36'921.40		34'000.00		28'114.45	
31	Sach- und übriger Betriebsaufwand	2'476'532.36		2'561'300.00		2'465'249.53	
310	Material- und Warenaufwand	322'145.07		393'200.00		293'263.25	
3100	Büromaterial	18'430.52		23'200.00		21'273.95	
3101	Betriebs-, Verbrauchsmaterial	48'288.03		60'700.00		53'264.30	
3102	Drucksachen, Publikationen	35'210.62		44'900.00		39'500.04	
3103	Fachliteratur, Zeitschriften	8'784.00		10'900.00		8'922.30	
3104	Lehrmittel	103'283.22		109'700.00		97'317.68	
3105	Lebensmittel	107'961.64		80'700.00		72'573.05	
3106	Medizinisches Material	187.04		7'100.00		411.93	
3109	Übriger Material- und Warenaufwand			56'000.00			
311	Nicht aktivierbare Anlagen	95'344.49		171'800.00		176'327.41	
3110	Büromöbel und Geräte	36'328.47		35'000.00		24'752.85	
3111	Maschinen, Geräte und Fahrzeuge.	33'373.34		76'000.00		130'456.20	
3113	Hardware	9'416.87		29'300.00		10'709.22	
3118	Immaterielle Anlagen	13'134.47		29'000.00		2'053.00	
3119	Übrige nicht aktivierbare Anlagen	3'091.34		2'500.00		8'356.14	
312	Ver- und Entsorgung Liegenschaften Verwaltungsvermögen	227'763.15		114'300.00		200'059.00	
3120	Ver- und Entsorgung Liegenschaften Verwaltungsvermögen	227'763.15		114'300.00		200'059.00	
313	Dienstleistungen und Honorare	865'089.24		900'800.00		926'737.27	
3130	Dienstleistungen Dritter	570'648.94		600'800.00		609'936.31	

Erfolgsrechnung

gesamter Haushalt

Konto	Erfolgsrechnung Artengliederung LR	Rechnung 2022		Budget 2022		Rechnung 2021	
		Aufwand	Ertrag	Aufwand	Ertrag	Aufwand	Ertrag
3132	Honorare externe Berater, Gutachter, Fachexperten etc.	152'625.83		159'300.00		152'518.50	
3133	Informatik-Nutzungsaufwand	84'094.22		71'000.00		105'707.16	
3134	Sachversicherungsprämien	48'888.90		60'400.00		50'636.90	
3136	Honorare privatärztlicher Tätigkeit	5'092.70		5'500.00		4'199.75	
3137	Steuern und Abgaben	3'738.65		3'800.00		3'738.65	
314	Baulicher Unterhalt und betrieblicher Unterhalt	620'899.63		612'900.00		633'056.29	
3140	Unterhalt an Grundstücken	27'825.05		49'000.00		44'936.78	
3141	Unterhalt Strassen / Verkehrswege	129'504.00		86'000.00		101'635.45	
3142	Unterhalt Wasserbau	1'376.15		5'000.00		1'995.40	
3143	Unterhalt übrige Tiefbauten	86'811.89		117'500.00		82'500.47	
3144	Unterhalt Hochbauten, Gebäude	375'382.54		355'400.00		401'988.19	
315	Unterhalt Mobilien und immaterielle Anlagen	119'750.56		159'100.00		79'475.34	
3150	Unterhalt Büromöbel und -geräte	6'390.60		18'100.00		8'628.85	
3151	Unterhalt Apparate, Maschinen, Geräte, Fahrzeuge, Werkzeuge	52'028.77		57'400.00		39'060.91	
3153	Informatik-Unterhalt (Hardware)	2'040.00		3'000.00		179.23	
3158	Unterhalt immaterielle Anlagen	56'387.79		77'100.00		28'788.30	
3159	Unterhalt übrige mobile Anlagen	2'903.40		3'500.00		2'818.05	
316	Mieten, Leasing, Pachten, Benützungsgebühren	25'349.85		19'700.00		24'270.83	
3160	Miete und Pacht Liegenschaften	473.00		800.00		473.00	
3161	Mieten, Benützungskosten Anlagen					1'820.00	
3162	Raten für operatives Leasing	24'876.85		18'900.00		21'977.83	
317	Spesenentschädigungen	89'520.87		86'300.00		56'633.30	
3170	Reisekosten und Spesen	25'139.07		29'100.00		24'102.35	
3171	Exkursionen, Schulreisen und Lager	64'381.80		57'200.00		32'530.95	
318	Wertberichtigungen auf Forderungen	98'587.70		90'300.00		62'453.54	
3180	Wertberichtigungen auf Forderungen	-4'570.69				-56'009.30	
3181	Tatsächliche Forderungsverluste	103'158.39		90'300.00		118'462.84	
319	Verschiedener Betriebsaufwand	12'081.80		12'900.00		12'973.30	
3199	Übriger Betriebsaufwand	12'081.80		12'900.00		12'973.30	
33	Abschreibungen Verwaltungsvermögen	922'100.00		948'100.00		900'070.45	
330	Sachanlagen VV	888'700.00		906'000.00		866'770.45	
3300	Planmässige Abschreibungen Sachanlagen	888'700.00		906'000.00		866'770.45	
332	Abschreibungen Immaterielle Anlagen	33'400.00		42'100.00		33'300.00	
3320	Planmässige Abschreibungen immaterielle Anlagen	33'400.00		42'100.00		33'300.00	
34	Finanzaufwand	155'902.20		159'500.00		163'192.90	
340	Zinsaufwand	106'881.90		149'500.00		155'256.40	
3406	Verzinsung langfristige Finanzverbindlichkeiten	89'861.95		130'900.00		136'750.00	
3409	Übrige Passivzinsen	17'019.95		18'600.00		18'506.40	
349	Verschiedener Finanzaufwand	49'020.30		10'000.00		7'936.50	

Erfolgsrechnung

gesamter Haushalt

Konto	Erfolgsrechnung Artengliederung LR	Rechnung 2022		Budget 2022		Rechnung 2021	
		Aufwand	Ertrag	Aufwand	Ertrag	Aufwand	Ertrag
3499	Übriger Finanzaufwand	49'020.30		10'000.00		7'936.50	
35	Einlagen in Fonds und Spezialfinanzierungen	804'653.65		254'500.00		142'527.10	
351	Einlagen in Fonds und Spezialfinanzierungen im Eigenkapital	804'653.65		254'500.00		142'527.10	
3510	Einlagen in Spezialfinanzierungen EK	804'653.65		254'500.00		142'527.10	
36	Transferaufwand	11'183'258.26		11'813'700.00		11'149'718.89	
361	Entschädigungen an Gemeinwesen	3'400'098.06		3'522'300.00		3'291'536.72	
3611	Entschädigungen an Kantone und Konkordate	3'160'361.85		3'269'500.00		3'044'884.20	
3612	Entschädigungen an Gemeinden und Gemeindeverbände	239'736.21		252'800.00		246'652.52	
362	Finanz- und Lastenausgleich	1'035'338.00		983'000.00		929'486.00	
3621	Finanz- und Lastenausgleich an Kanton	722'517.00		735'000.00		717'084.00	
3622	Finanz- und Lastenausgleich an Gemeinden und Gemeindeverbände	312'821.00		248'000.00		212'402.00	
363	Beiträge an Gemeinwesen und Dritte	6'747'822.20		7'308'400.00		6'928'696.17	
3631	Beiträge an Kantone und Konkordate	1'415'163.62		1'473'200.00		1'410'839.15	
3632	Beiträge an Gemeinden und Gemeindeverbände	2'160'341.19		2'222'100.00		2'205'348.28	
3635	Beiträge an private Unternehmungen	37'947.30		56'100.00		36'927.65	
3636	Beiträge an private Organisationen ohne Erwerbszweck	152'098.85		150'900.00		153'797.05	
3637	Beiträge an private Haushalte	2'977'271.24		3'406'100.00		3'121'784.04	
3638	Beiträge an das Ausland	5'000.00					
37	Durchlaufende Beiträge	73'065.10		13'600.00			
370	Durchlaufende Beiträge	73'065.10		13'600.00			
3701	Kantone und Konkordate	73'065.10		13'600.00			
38	Ausserordentlicher Aufwand					160'544.05	
389	Einlagen in das Eigenkapital					160'544.05	
3896	Einlagen in Neubewertungsreserven					160'544.05	
39	Interne Verrechnungen	782'624.55		768'600.00		785'227.50	
391	Dienstleistungen	447'237.05		456'600.00		473'720.50	
3910	Interne Verrechnung von Dienstleistungen	447'237.05		456'600.00		473'720.50	
394	Kalk. Zinsen und Finanzaufwand	900.00		1'200.00		1'000.00	
3940	Interne Verrechnung von kalk. Zinsen und Finanzaufwand	900.00		1'200.00		1'000.00	
395	Planmässige und ausserplanmässige Abschreibungen	13'210.00		14'900.00		14'520.00	

Erfolgsrechnung

gesamter Haushalt

Konto	Erfolgsrechnung Artengliederung LR	Rechnung 2022		Budget 2022		Rechnung 2021	
		Aufwand	Ertrag	Aufwand	Ertrag	Aufwand	Ertrag
3950	Interne Verrechnung von planmässigen und ausserplanmässigen Abschreibungen	13'210.00		14'900.00		14'520.00	
399	Übrige interne Verrechnungen	321'277.50		295'900.00		295'987.00	
3990	Übrige interne Verrechnungen	321'277.50		295'900.00		295'987.00	
4	Ertrag		20'268'798.26		20'216'700.00		19'668'467.93
40	Fiskalertrag		12'004'966.80		11'371'600.00		11'094'226.40
400	Direkte Steuern natürliche Personen		8'969'444.55		9'467'500.00		9'001'166.45
4000	Einkommenssteuern natürliche Personen		7'721'956.15		8'348'400.00		7'803'951.40
4001	Vermögenssteuern natürliche Personen		986'978.30		1'091'000.00		1'125'057.55
4002	Quellensteuern natürliche Personen		260'510.10		28'100.00		72'157.50
401	Direkte Steuern juristische Personen		765'984.75		287'900.00		575'118.25
4010	Gewinnsteuern juristische Personen		761'478.55		286'000.00		567'810.90
4011	Kapitalsteuern juristische Personen		4'714.55		1'900.00		7'492.15
4019	Übrige direkte Steuern juristische Personen		-208.35				-184.80
402	Übrige Direkte Steuern		2'236'577.00		1'587'500.00		1'485'833.75
4021	Grundsteuern		1'095'009.30		1'100'000.00		1'077'279.55
4022	Vermögensgewinnsteuern		1'074'716.30		472'000.00		331'091.65
4024	Erbschafts- und Schenkungssteuern		36'223.20		5'000.00		4'625.95
4029	Eingang abgeschriebene Steuern		30'628.20		10'500.00		72'836.60
403	Besitz- und Aufwandsteuern		32'960.50		28'700.00		32'107.95
4033	Hundesteuer		18'790.00		16'700.00		17'427.45
4039	Übrige Besitz- und Aufwandsteuer		14'170.50		12'000.00		14'680.50
41	Regalien und Konzessionen		126'783.40		133'800.00		145'766.00
412	Konzessionen		126'783.40		133'800.00		145'766.00
4120	Konzessionen		126'783.40		133'800.00		145'766.00
42	Entgelte		3'025'739.81		2'839'000.00		3'050'857.70
420	Ersatzabgaben		129'805.00		158'000.00		144'490.50
4200	Ersatzabgaben		129'805.00		158'000.00		144'490.50
421	Gebühren für Amtshandlungen		72'184.40		75'800.00		70'275.35
4210	Gebühren für Amtshandlungen		72'184.40		75'800.00		70'275.35
424	Benützungsgebühren und Dienstleistungen		1'692'622.46		1'631'500.00		1'635'249.44
4240	Benützungsgebühren und Dienstleistungen		1'692'622.46		1'631'500.00		1'635'249.44
425	Erlös aus Verkäufen		38'014.48		69'800.00		18'974.28
4250	Verkäufe		38'014.48		69'800.00		18'974.28
426	Rückerstattungen		1'044'355.47		873'900.00		1'149'689.33
4260	Rückerstattungen und Kostenbeteiligungen Dritter		1'044'355.47		873'900.00		1'149'689.33
427	Bussen		48'758.00		30'000.00		32'178.80

Erfolgsrechnung

gesamter Haushalt

Konto	Erfolgsrechnung Artengliederung LR	Rechnung 2022		Budget 2022		Rechnung 2021	
		Aufwand	Ertrag	Aufwand	Ertrag	Aufwand	Ertrag
4270	Bussen		48'758.00		30'000.00		32'178.80
44	Finanzertrag		329'173.85		681'100.00		286'122.15
440	Zinsertrag		102'248.40		81'700.00		59'499.35
4401	Zinsen Forderungen und Kontokorrente		85'224.95		63'100.00		40'987.95
4407	Zinsen langfristige Finanzanlagen		3.50				5.00
4409	Übrige Zinsen von Finanzvermögen		17'019.95		18'600.00		18'506.40
441	Realisierte Gewinne FV				368'100.00		
4411	Gewinn aus Verkäufen von Sachanlagen FV				368'100.00		
443	Liegenschaftenertrag FV		146'906.00		147'000.00		146'906.00
4430	Pacht- und Mietzinse Liegenschaften FV		146'906.00		147'000.00		146'906.00
445	Finanzertrag aus Darlehen und Beteiligungen des VV		15'185.00		15'200.00		15'185.00
4451	Erträge aus Beteiligungen VV		15'185.00		15'200.00		15'185.00
447	Liegenschaftenertrag VV		64'834.45		69'100.00		64'531.80
4470	Pacht- und Mietzinse Liegenschaften VV		64'134.45		66'600.00		64'531.80
4472	Vergütung für Benützungen Liegenschaften VV		700.00		2'500.00		
45	Entnahmen aus Fonds und Spezialfinanzierungen		82'139.89		119'200.00		73'167.57
451	Entnahmen aus Fonds und Spezialfinanzierungen im Eigenkapital		82'139.89		119'200.00		73'167.57
4510	Entnahmen aus Spezialfinanzierungen des EK		82'139.89		119'200.00		73'167.57
46	Transferertrag		3'844'304.86		4'289'800.00		4'072'556.56
460	Ertragsanteile		18'524.70				15'814.85
4600	Anteil an Bundeserträgen		18'524.70				15'814.85
461	Entschädigungen von Gemeinwesen		3'540'954.77		4'045'700.00		3'801'294.86
4611	Entschädigungen von Kantonen und Konkordaten		2'949'251.12		3'525'000.00		3'149'238.86
4612	Entschädigungen von Gemeinden und Gemeindeverbänden		591'703.65		520'700.00		652'056.00
462	Finanz- und Lastenausgleich		51'343.00		42'600.00		47'542.00
4621	Finanz- und Lastenausgleich von Kantonen und Konkordaten		51'343.00		42'600.00		47'542.00
463	Beiträge von Gemeinwesen und Dritten		230'855.19		198'000.00		207'025.30
4631	Beiträge von Kantonen und Konkordaten		226'977.19		194'000.00		203'112.30
4634	Beiträge von öffentlichen Unternehmungen		3'878.00		4'000.00		3'913.00
469	Verschiedener Transferertrag		2'627.20		3'500.00		879.55
4699	Rückverteilungen		2'627.20		3'500.00		879.55
47	Durchlaufende Beiträge		73'065.10		13'600.00		
470	Durchlaufende Beiträge		73'065.10		13'600.00		

Erfolgsrechnung

gesamter Haushalt

Konto	Erfolgsrechnung Artengliederung LR	Rechnung 2022		Budget 2022		Rechnung 2021	
		Aufwand	Ertrag	Aufwand	Ertrag	Aufwand	Ertrag
4707	Durchlaufende Beiträge von privaten Haushalten		73'065.10		13'600.00		
48	Ausserordentlicher Ertrag						160'544.05
489	Entnahmen aus dem Eigenkapital						160'544.05
4896	Entnahmen aus Neubewertungsreserven						160'544.05
49	Interne Verrechnungen		782'624.55		768'600.00		785'227.50
491	Dienstleistungen		447'237.05		456'600.00		473'720.50
4910	Interne Verrechnung von Dienstleistungen		447'237.05		456'600.00		473'720.50
494	Kalk. Zinsen und Finanzaufwand		900.00		1'200.00		1'000.00
4940	Interne Verrechnung von kalk. Zinsen und Finanzaufwand		900.00		1'200.00		1'000.00
495	Planmässige und ausserplanmässige Abschreibungen		13'210.00		14'900.00		14'520.00
4950	Interne Verrechnung von planmässigen und ausserplanmässigen Abschreibungen		13'210.00		14'900.00		14'520.00
499	Übrige interne Verrechnungen		321'277.50		295'900.00		295'987.00
4990	Übrige interne Verrechnungen		321'277.50		295'900.00		295'987.00
9	Abschlusskonten	44'665.97	301'257.93	62'100.00	399'500.00	90'436.48	62'727.12
90	Abschluss Erfolgsrechnung	44'665.97	301'257.93	62'100.00	399'500.00	90'436.48	62'727.12
900	Abschluss Erfolgsrechnung		244'844.93		361'000.00	42'515.07	
9000	Ertragsüberschuss					42'515.07	
9001	Aufwandüberschuss		244'844.93		361'000.00		
901	Abschluss Spezialfinanzierungen	44'665.97	56'413.00	62'100.00	38'500.00	47'921.41	62'727.12
9010	Abschluss Spezialfinanzierungen und Fonds im EK, Ertragsüberschuss	44'665.97		62'100.00		47'921.41	
9011	Abschluss Spezialfinanzierungen und Fonds im EK, Aufwandüberschuss		56'413.00		38'500.00		62'727.12
	Total	20'570'056.19	20'570'056.19	20'616'200.00	20'616'200.00	19'731'195.05	19'731'195.05
	Gesamttotal	20'570'056.19	20'570'056.19	20'616'200.00	20'616'200.00	19'731'195.05	19'731'195.05

Investitionsrechnung

(ohne Aktivierung/Passivierung)

Konto	Investitionsrechnung Funktionale Gliederung IR	Rechnung 2022		Budget 2022		Rechnung 2021	
		Ausgaben	Einnahmen	Ausgaben	Einnahmen	Ausgaben	Einnahmen
0	Allgemeine Verwaltung Netto Ausgaben	27'245.56	27'245.56			50'309.23	50'309.23
2	Bildung Netto Ausgaben	45'272.95	3'000.00 42'272.95	50'000.00	50'000.00	159'600.63	64'181.70 95'418.93
3	Kultur, Sport und Freizeit, Kirche Netto Ausgaben Netto Einnahmen	4'220.75 15'779.25	20'000.00	80'000.00	20'000.00 60'000.00	450'536.70	214'000.00 236'536.70
6	Verkehr und Nachrichtenübermittlung Netto Ausgaben	262'999.05	262'999.05	615'000.00	257'000.00 358'000.00	77'534.85	77'534.85
7	Umweltschutz und Raumordnung Netto Ausgaben	124'536.80	124'536.80	1'120'000.00	175'000.00 945'000.00	502'108.20	502'108.20
	Total	464'275.11	23'000.00	1'865'000.00	452'000.00	1'240'089.61	278'181.70
	Netto Ausgaben		441'275.11		1'413'000.00		961'907.91
	Gesamttotal	464'275.11	464'275.11	1'865'000.00	1'865'000.00	1'240'089.61	1'240'089.61

Investitionsrechnung

(ohne Aktivierung/Passivierung)

Konto	Investitionsrechnung Funktionale Gliederung IR	Rechnung 2022		Budget 2022		Rechnung 2021	
		Ausgaben	Einnahmen	Ausgaben	Einnahmen	Ausgaben	Einnahmen
0	Allgemeine Verwaltung	27'245.56				50'309.23	
	Netto Ausgaben		27'245.56				50'309.23
02	Allgemeine Dienste	27'245.56				50'309.23	
022	Allgemeine Dienste	27'245.56				50'309.23	
0220	Allgemeine Dienste	27'245.56				50'309.23	
0220.5200.00	ICT: Wechsel Anbieter Rechenzentrum / Ablösung Software	27'245.56				50'309.23	
2	Bildung	45'272.95	3'000.00	50'000.00		159'600.63	64'181.70
	Netto Ausgaben		42'272.95		50'000.00		95'418.93
21	Obligatorische Schule	45'272.95	3'000.00	50'000.00		159'600.63	64'181.70
212	Primarstufe					1'228.13	
2120	Primarstufe					1'228.13	
2120.5200.01	Projekt ICT-Konzept Primarschule					1'228.13	
217	Schulliegenschaften	45'272.95	3'000.00	50'000.00		158'372.50	64'181.70
2170	Schulliegenschaften	45'272.95	3'000.00	50'000.00		158'372.50	64'181.70
2170.5040.06	Neue Schliessanlage Schulareal					102'485.60	
2170.5040.08	Sanierung Schulliegenschaft gem. Unterhaltskonzept	16'890.95		50'000.00			
2170.5060.00	Konzept Pausenplatzgestaltung Prim.	28'382.00				55'886.90	
2170.6300.01	Investitionsbeitrag Photovoltaikanlage						52'181.70
2170.6310.00	Doppelkindergärten Beiträge Konzept Pausenplatzgestaltung Prim.		3'000.00				12'000.00
3	Kultur, Sport und Freizeit, Kirche	4'220.75	20'000.00	80'000.00	20'000.00	450'536.70	214'000.00
	Netto Ausgaben				60'000.00		236'536.70
	Netto Einnahmen	15'779.25					
34	Sport und Freizeit	4'220.75	20'000.00	80'000.00	20'000.00	450'536.70	214'000.00
341	Sport		20'000.00	80'000.00	20'000.00	450'536.70	214'000.00
3411	Fussballplatz		20'000.00	80'000.00	20'000.00	20'000.00	
3411.5040.00	Dachsanierung Garderobe/Buvette Sportplatz			80'000.00			
3411.6100.02	Amortisationsrate FC Grünstern an Darlehen Erweiterung Sportplatz 2017		20'000.00		20'000.00		20'000.00
3412	Hallenbad					450'536.70	194'000.00
3412.5040.01	Sanierung Hallenbad					450'536.70	
3412.6310.01	Beitrag Kt. Sportfonds an Sanierung Hallenbad						194'000.00
342	Freizeit	4'220.75					
3420	Freizeit	4'220.75					
3420.5020.01	Renaturierung Uferzone SWW	4'220.75					
6	Verkehr und Nachrichtenübermittlung	262'999.05		615'000.00	257'000.00	77'534.85	
	Netto Ausgaben		262'999.05		358'000.00		77'534.85
61	Strassenverkehr	239'522.85		615'000.00	257'000.00	77'534.85	
613	Kantonsstrassen, übrige	226'285.20				21'706.00	
6130	Kantonsstrassen	226'285.20				21'706.00	
6130.5010.00	Gemeindeanteil Sanierung Ortsdurchfahrt für Kreisel	226'285.20				21'706.00	

Investitionsrechnung

(ohne Aktivierung/Passivierung)

Konto	Investitionsrechnung Funktionale Gliederung IR	Rechnung 2022		Budget 2022		Rechnung 2021	
		Ausgaben	Einnahmen	Ausgaben	Einnahmen	Ausgaben	Einnahmen
615	Gemeindestrassen	13'237.65		615'000.00	257'000.00	55'828.85	
6150	Gemeindestrassen	13'237.65		615'000.00	257'000.00	55'828.85	
6150.5010.02	Strassensanierung (Etappe 1)			215'000.00			
6150.5010.06	Korrektur/Sanierung Moosstrasse	13'237.65		400'000.00		19'076.65	
6150.5010.09	Strassensanierung (Rahmenkredit)					36'752.20	
6150.6610.00	Beiträge vom Kanton				257'000.00		
63	Verkehr, übrige	23'476.20					
634	Verkehrsplanung allgemein	23'476.20					
6340	Verkehrsplanung allgemein	23'476.20					
6340.5290.01	Verkehrsrichtplan	23'476.20					
7	Umweltschutz und Raumordnung	124'536.80		1'120'000.00	175'000.00	502'108.20	
	Netto Ausgaben		124'536.80		945'000.00		502'108.20
72	Abwasserentsorgung	64'625.90		610'000.00		395'087.25	
720	Abwasserentsorgung	64'625.90		610'000.00		395'087.25	
7201	Abwasserentsorgung [Gemeindebetrieb]	64'625.90		610'000.00		395'087.25	
7201.5030.00	GEP - Unterhalt, Erneuerung Kanalisation (laufend)			100'000.00			
7201.5030.03	Neue Abwasserleitung + Pumpwerk zum Seewasserwerk	64'625.90		460'000.00		326'938.60	
7201.5030.04	Sanierung Kanalisation Hauptstrasse					68'148.65	
7201.5032.01	GEP - Überarbeitung			50'000.00			
79	Raumordnung	59'910.90		510'000.00	175'000.00	107'020.95	
790	Raumordnung	59'910.90		510'000.00	175'000.00	107'020.95	
7900	Raumordnung allgemein	59'910.90		510'000.00	175'000.00	107'020.95	
7900.5290.00	Überarbeitung UeO Seezone und SFG	34'066.65		30'000.00		11'100.95	
7900.5290.01	Überarbeitung UeO Schürlirain	6'236.05		350'000.00		21'990.45	
7900.5290.02	Überarbeitung UeO Herdi			50'000.00			
7900.5290.03	Ortsplanungsrevision 2017-2023	18'261.95		50'000.00		73'044.70	
7900.5290.04	Überarbeitung UeO Dorfkern Ost	1'346.25		30'000.00		884.85	
7900.6370.05	Grundeigentümerbeiträge UeO Schürlirain				175'000.00		
	Total	464'275.11	23'000.00	1'865'000.00	452'000.00	1'240'089.61	278'181.70
	Netto Ausgaben		441'275.11		1'413'000.00		961'907.91
	Gesamttotal	464'275.11	464'275.11	1'865'000.00	1'865'000.00	1'240'089.61	1'240'089.61

Investitionsrechnung

Konto	Investitionsrechnung Artengliederung IR	Rechnung 2022		Budget 2022		Rechnung 2021	
		Ausgaben	Einnahmen	Ausgaben	Einnahmen	Ausgaben	Einnahmen
5	Investitionsausgaben	464'275.11		1'865'000.00		1'240'089.61	
50	Sachanlagen	353'642.45		1'355'000.00		1'081'531.30	
501	Strassen / Verkehrswege	239'522.85		615'000.00		77'534.85	
5010	Strassen / Verkehrswege	239'522.85		615'000.00		77'534.85	
6130.5010.00	Gemeindeanteil Sanierung Ortsdurchfahrt für Kreisel	226'285.20				21'706.00	
6150.5010.02	Strassensanierung (Etappe 1)			215'000.00			
6150.5010.06	Korrektur/Sanierung Moosstrasse	13'237.65		400'000.00		19'076.65	
6150.5010.09	Strassensanierung (Rahmenkredit)					36'752.20	
502	Wasserbau	4'220.75					
5020	Wasserbau	4'220.75					
3420.5020.01	Renaturierung Uferzone SWW	4'220.75					
503	Übriger Tiefbau	64'625.90		610'000.00		395'087.25	
5030	Übrige Tiefbauten allgemein	64'625.90		560'000.00		395'087.25	
7201.5030.00	GEP - Unterhalt, Erneuerung Kanalisation (laufend)			100'000.00			
7201.5030.03	Neue Abwasserleitung + Pumpwerk zum Seewasserwerk	64'625.90		460'000.00		326'938.60	
7201.5030.04	Sanierung Kanalisation Hauptstrasse					68'148.65	
5032	Tiefbauten			50'000.00			
	Abwasserbeseitigung						
7201.5032.01	GEP - Überarbeitung			50'000.00			
504	Hochbauten	16'890.95		130'000.00		553'022.30	
5040	Hochbauten	16'890.95		130'000.00		553'022.30	
2170.5040.06	Neue Schliessanlage Schulareal					102'485.60	
2170.5040.08	Sanierung Schulliegenschaft gem. Unterhaltskonzept	16'890.95		50'000.00			
3411.5040.00	Dachsanierung Garderobe/Buvette Sportplatz			80'000.00			
3412.5040.01	Sanierung Hallenbad					450'536.70	
506	Mobilien	28'382.00				55'886.90	
5060	Mobilien	28'382.00				55'886.90	
2170.5060.00	Konzept Pausenplatzgestaltung Prim.	28'382.00				55'886.90	
52	Immaterielle Anlagen	110'632.66		510'000.00		158'558.31	
520	Software	27'245.56				51'537.36	
5200	Software	27'245.56				51'537.36	
0220.5200.00	ICT: Wechsel Anbieter Rechenzentrum / Ablösung Software	27'245.56				50'309.23	
2120.5200.01	Projekt ICT-Konzept Primarschule					1'228.13	
529	Übrige immaterielle Anlagen	83'387.10		510'000.00		107'020.95	
5290	Übrige immaterielle Anlagen	83'387.10		510'000.00		107'020.95	
6340.5290.01	Verkehrsrichtplan	23'476.20					
7900.5290.00	Überarbeitung UeO Seezone und SFG	34'066.65		30'000.00		11'100.95	
7900.5290.01	Überarbeitung UeO Schürlirain	6'236.05		350'000.00		21'990.45	
7900.5290.02	Überarbeitung UeO Herdi			50'000.00			
7900.5290.03	Ortsplanungsrevision 2017-2023	18'261.95		50'000.00		73'044.70	
7900.5290.04	Überarbeitung UeO Dorfkern Ost	1'346.25		30'000.00		884.85	
6	Investitionseinnahmen		23'000.00		452'000.00		278'181.70
61	Rückerstattungen		20'000.00		20'000.00		20'000.00
610	Grundstücke		20'000.00		20'000.00		20'000.00

Investitionsrechnung

Konto	Investitionsrechnung Artengliederung IR	Rechnung 2022		Budget 2022		Rechnung 2021	
		Ausgaben	Einnahmen	Ausgaben	Einnahmen	Ausgaben	Einnahmen
6100	Rückerstattungen Dritter für Investitionen in Grundstücke		20'000.00		20'000.00		20'000.00
3411.6100.02	Amortisationsrate FC Grünstern an Darlehen Erweiterung Sportplatz 2017		20'000.00		20'000.00		20'000.00
63	Investitionsbeiträge für eigene Rechnung		3'000.00		175'000.00		258'181.70
630	Bund						52'181.70
6300	Investitionsbeiträge vom Bund						52'181.70
2170.6300.01	Investitionsbeitrag Photovoltaikanlage Doppelkindergärten						52'181.70
631	Kantone und Konkordate		3'000.00				206'000.00
6310	Investitionsbeiträge von Kantonen und Konkordaten		3'000.00				206'000.00
2170.6310.00	Beiträge Konzept Pausenplatzgestaltung Prim.		3'000.00				12'000.00
3412.6310.01	Beitrag Kt. Sportfonds an Sanierung Hallenbad						194'000.00
637	Private Haushalte				175'000.00		
6370	Investitionsbeiträge von privaten Haushalten				175'000.00		
7900.6370.05	Grundeigentümerbeiträge UeO Schürlirain				175'000.00		
66	Rückzahlung eigener Investitionsbeiträge				257'000.00		
661	Kantone und Konkordate				257'000.00		
6610	Rückzahlung von Investitionsbeiträgen an Kantone und Konkordate				257'000.00		
6150.6610.00	Beiträge vom Kanton				257'000.00		
	Total	464'275.11	23'000.00	1'865'000.00	452'000.00	1'240'089.61	278'181.70
	Netto Ausgaben		441'275.11		1'413'000.00		961'907.91
	Gesamttotal	464'275.11	464'275.11	1'865'000.00	1'865'000.00	1'240'089.61	1'240'089.61