

Einwohnergemeinde



Ipsach

Jahresrechnung 2019

INHALTSVERZEICHNIS	
1	BERICHTERSTATTUNG..... 4-14
2	ECKDATEN.....
2.1	Übersicht..... 15
2.2	Selbstfinanzierung / Finanzierungsergebnis..... 16
2.3	Gestufte Erfolgsausweise.....
2.3.	Gesamter Haushalt..... 17
2.3.1	Allgemeiner Haushalt..... 18
2.3.2	Abwasserentsorgung..... 19
2.3.3	Abfall..... 20
3	BILANZ..... 21
4	FUNKTIONEN.....
4.1	Erfolgsrechnung..... 22
4.2	Investitionsrechnung..... 23
5	SACHGRUPPEN.....
5.1	Erfolgsrechnung..... 24
5.2	Investitionsrechnung..... 25
6	GELDFLUSSRECHNUNG..... 26 - 29
7	FINANZKENNZAHLEN.....
7.1	Gesamthaushalt..... 30 - 31
7.2	Allgemeiner Haushalt..... 32
7.3	Spezialfinanzierung Abwasserentsorgung..... 32
7.4	Spezialfinanzierung Abfall..... 33
7.5	Spezialfinanzierung Feuerwehr..... 33
8	GENEHMIGUNG DER JAHRESRECHNUNG..... 34 - 35

9 BESTÄTIGUNGSBERICHT.....	36 - 37
11 ANHANG.....	
11.1 Regelwerk.....	38
11.1.1 Angewendetes Regelwerk.....	38
11.1.2 Bewertung Finanzvermögen.....	38
11.1.3 Bewertung Verwaltungsvermögen.....	39
11.1.4 Aktivierungsgrenzen.....	39
11.1.5 Bestehendes Verwaltungsvermögen.....	39
11.2 Grundlagen der Jahresrechnung.....	40
11.3 Eigenkapitalnachweis.....	41
11.4 Rückstellungsspiegel.....	42
11.5 Beteiligungsspiegel.....	43 - 45
11.6 Gewährleistungsspiegel.....	46
11.7 Anlagespiegel.....	47 - 49
11.8 Kreditkontrolle.....	
11.8.1 Verpflichtungskredite für Investitionen.....	50 - 51
11.8.2 Nachkredite.....	52 - 56
11.9 Berechnung Einlage Werterhalt ARA.....	57
12 DETAILS ZUR RECHNUNG.....	
12.1 Bilanz.....	58 - 64
12.2 Erfolgsrechnung nach Funktionen.....	65 - 88
12.3 Erfolgsrechnung nach Sachgruppen.....	89 - 94
12.4 Investitionsrechnung nach Funktionen.....	95 - 98
12.5 Investitionsrechnung nach Sachgruppen.....	99

1 BERICHTERSTATTUNG

1.1 Bericht

Allgemeines

Die Jahresrechnung 2019 wurde nach dem Rechnungslegungsmodell HRM2 gemäss Art. 70 Gemeindegesetz (GG, BSG 170.11) erstellt.

Zum Einsatz gelangte das EDV System W+W der Firma RUF. Verantwortlich für die Rechnungsführung ist Monique Stauffer, a.i. Finanzverwalterin, seit November 2019.

Ergebnisse

Nach HRM2 muss das Ergebnis des Gesamthaushalts vom zuständigen Organ genehmigt werden. Seit dem Jahr 2016 wird gemäss Organisationsreglement die Jahresrechnung abschliessend vom Gemeinderat genehmigt.

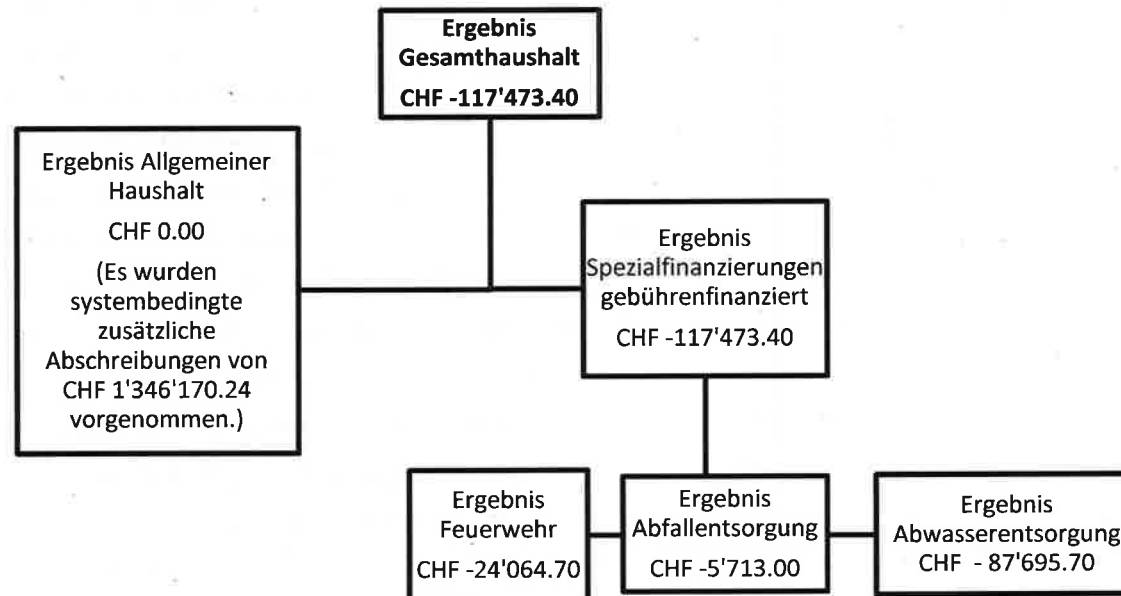

1.1.1 Erfolgsrechnung

Ergebnis Gesamthaushalt

Der Gesamthaushalt schliesst bei einer Steueranlage von 1.59 Einheiten mit einem Aufwandüberschuss von CHF -117'7473.40 ab. Budgetiert war ein Aufwandüberschuss von CHF -58'078.00.

Ergebnis Allgemeiner Haushalt

Der Allgemeine Haushalt schliesst ausgeglichen ab; dies nach einer Einlage von CHF 1'346'170.24 in die finanzpolitische Reserve (systembedingte zusätzliche Abschreibungen). Auch das Budget 2019 wurde ausgeglichen ausgewiesen; dies jedoch infolge einer Entnahme aus der finanzpolitischen Reserve von CHF -429'520.00.

Budgetabweichungen ab CHF 50'000:

Konto-Nr.	Kontobezeichnung	Rechnung 2019		Budget 2019		Differenz	Begründung
		Aufwand	Ertrag	Aufwand	Ertrag		
2170.3300.40	Planmässige Abschreibungen Schule/KG	219'878.45		261'480		52'433.41	Tiefere Abschreibungen als erwartet.
5430.3637.00	Bevorschussungen (Alimente)	196'039.00		300'000		103'961.00	Weniger Ausgaben für Bevorschussungen; nicht beeinflussbar.
5430.4611.01	Kt. Rückerstattung Alimente		89'412.00		193'000	103'588.00	Mindereinnahmen; nicht beeinflussbar.
5720.3637.00	Unterstützungen (wirtschaftl. Hilfe inkl. KVG/VVG-Prämien)	2'795'522.70		2'600'000		195'522.70	Nicht beeinflussbar.
5720.4260.00	Erträge Rückerstattungen im Inkassoprivileg		55'061.10		5000	-50'061.10	Nicht beeinflussbar.
5720.4260.01	Übrige Erträge (ohne Inkassoprivileg)		961'688.18		700'000	-261'688.18	Nicht beeinflussbar.
5799.4611.00	Rückerstattung Lastenausgleich Sozialhilfe		1'578'788.72		1'895'000	316'211.28	Nicht beeinflussbar.

Konto-Nr.	Kontobezeichnung	Rechnung 2019		Budget 2019		Differenz	Begründung
		Aufwand	Ertrag	Aufwand	Ertrag		
9900.3839.00	Zusätzliche systembedingte Abschreibungen	1'346'170.24		0		-1'346'170.24	Bei einem Ertragsüberschuss werden neu automatisch, sofern die Abschreibungen 2019 tiefer sind, als die Nettoinvestitionen 2019, zusätzliche systembedingte Abschreibungen vorgenommen (= gebundene Ausgabe).
9900.4894.00	Entnahme aus finanzpolitischer Reserve		0		429'520	429'520.00	Entnahmen kann man nur bei einem Aufwandüberschuss vollziehen.

Personalaufwand

Der Personalaufwand beträgt CHF 3'687'623.38 und ist um CHF 92'326.62 tiefer als erwartet.

Budgetabweichungen Personalaufwand ab CHF 20'000:

1. Die budgetierten Besoldungen Allg. Verwaltung von CHF 788'000.00 wurden um CHF 44'084.07 unterschritten; dies aufgrund von Personallücken, welcher durch Dritte ausgeführt wurde
2. Die Besoldungen bei den Schulliegenschaften betragen im Berichtsjahr CHF 285'938.38 und wurden somit um CHF 31'438.38 überschritten (Budget CHF 254'500.00). Die Kosten für die Schulhausreinigung im Sommer waren im Budget nicht berücksichtigt; auch wurde zu wenig für die Erhöhung der Stellenprozente ab Ende 2018 eingerechnet.

Sachaufwand

Der Sachaufwand liegt mit CHF 2'580'394.76 nur CHF 44'314.76 über dem Budget.

Hier kann erwähnt werden, dass die Budgets sehr gut eingehalten wurden.

Hier die grössten Posten ab CHF 20'000:

1. Konto Dienstleistungen Dritter Allg. Verwaltung: Zur Überbrückung von Personallücken aufgrund eines längerdauernden Krankheitsfalles entstanden Pendenzen auf der Abteilung Einwohner und Finanzen, die mit Einsatz des Teams, aber auch mit Hilfe einer Aushilfe der Firma finances publiques AG 10% ab 1.11.2018 aufgearbeitet werden mussten (Kosten 2019: rund CHF 25'000.00).

2. Beim Unterhalt der Gemeindeverwaltung/Gemeindezentrum kam es beim baulichen Unterhalt zu einem Minderaufwand von CHF 26'150.15.
3. Der Unterhalt der Schiessanlage Almeli war um CHF 49'366.95 höher als budgetiert. Es kam zu einer Dachsanierung inkl. Abwasserleitung. Die Kosten werden den Anschlussgemeinden anteilmässig weiterverrechnet.
4. Bei den Schulliegenschaften gab es einen Mehraufwand von CHF 30'635.59 (budgetiert waren CHF 86'000.00). Die Mehrkosten sind auf die Dachreparatur inkl. Absturzsicherung sowie der Einlaufrinne zurückzuführen.
5. Die Räumlichkeiten der Tagesschule erlitten einen Wasserschaden, welcher Mehrkosten von CHF 21'902.90 verursachte. Ein Teil dieser Auslagen wurden von der Versicherung übernommen.
6. Beim Fussballplatz musste die Abwasserpumpe ersetzt resp. revidiert werden. Der Aufwand von CHF 26'071.20 war nicht budgetiert, da die Kosten im 2018 in der Investitionsrechnung verbucht waren, statt in der Erfolgsrechnung (Umbuchung 2019).
7. Auch bei der KITA kam es beim baulichen Unterhalt zu Mehrkosten. Budgetiert waren CHF 3'000.00; Aufwand CHF 24'902.90. Die Kosten für den Ersatz des Gerätehauses inkl. Fundament waren höher als erwartet.
8. Die Kosten für den Strassenunterhalt belaufen sich im Berichtsjahr auf CHF 29'906.25; budgetiert waren CHF 50'000.00.
9. Konto Spez.finanzierung ARA: beim Unterhalt/Service Pumpwerke kam es zu Mehrausgaben von CHF 42'633.35. Dieser Mehraufwand belastet den allg. Haushalt nicht.
10. Die Wertberichtigungen für gefährdete Steuerguthaben waren mit CHF 50'000.00 Aufwand budgetiert. Die Wertberichtigung konnte jedoch um CHF 18'896.45 reduziert werden.

Finanz- und Lastenausgleich

Die Aufwendungen für den Kant. Lastenausgleich liegen insgesamt rund CHF 43'000.00 unter dem budgetierten Bereich.

Ausgaben

Kant. Lastenausgleiche	Rechnung 2019		Budget 2019		Differenz	
Lehrerbesoldungen Kindergarten	CHF	199'483.00	CHF	194'790.00	CHF	+ 4'693.00
Lehrerbesoldungen Primarschule	CHF	757'261.75	CHF	719'210.00	CHF	+ 38'051.75
Lehrerbesoldungen Sekundarschule	CHF	760'859.00	CHF	715'100.00	CHF	+ 45'759.00
Ergänzungsleistungen	CHF	895'140.00	CHF	922'150.00	CHF	- 27'010.00
Familienzulagen NE	CHF	23'990.00	CHF	15'970.00	CHF	+ 8'020.00
Sozialhilfe	CHF	2'009'973.00	CHF	2'097'830.00	CHF	- 87'857.00
Öffentlicher Verkehr	CHF	313'997.00	CHF	340'410.00	CHF	- 26'413.00
Neue Aufgabenteilung	CHF	752'100.00	CHF	750'500.00	CHF	+ 1'600.00

Abschreibungen

Das bestehende Verwaltungsvermögen (Art. T2-4 Abs. 1 Ziffer 1.bis 4. Übergangsbestimmungen GV) wurde per 01.01.2016 zu Buchwerten in HRM2 übernommen und beträgt CHF 1'554'963.68. Dieses wird innert 8 Jahren (CHF 194'370.45/Jahr) abgeschrieben.

Ordentliche Abschreibungen Allg. Haushalt	CHF	797'005.95
Nettoinvestitionen Allg. Haushalt	CHF	2'999'764.48

Die ordentlichen Abschreibungen nach Nutzungsdauer Gesamthaushalt betragen CHF 797'966.60. Budgetiert waren CHF 821'265.00. Systembedingte zusätzliche Abschreibungen (Art. 84 GV) müssen vorgenommen werden, wenn der Allgemeine Haushalt einen Ertragsüberschuss ausweist und die ordentlichen Abschreibungen 2019 kleiner als die Nettoinvestitionen 2019 sind.

Im Rechnungsjahr 2019 mussten CHF 1'346'170.24 systembedingten zusätzlichen Abschreibungen vorgenommen werden.

Transferaufwand

Der Transferaufwand beträgt CHF 11'080'668.78 und liegt nur CHF 5'558.78 über dem Budget.

Die grössten Abweichungen ab CHF 20'000:

1. Die Anteile an den kant. Lastenausgleichen liegen insgesamt rund CHF 43'000.00 unter dem budgetierten Aufwand (Details s. Seite 9).
2. Die Betriebskosten für den Schulverband Nidau betragen CHF 615'791.65 und sind daher um CHF 42'975.65 höher als erwartet.
3. Die bevorschussten Alimente betragen CHF 196'039.00 und sind um CHF 103'961.00 tiefer als budgetiert (werden aber durch den Lastenausgleich wieder zurückbezahlt.)
4. Der Beitrag an den Tageselternverein Seestern beträgt CHF 207'858.48 statt wie budgetiert CHF 235'000.00 und wird durch den Lastenausgleich abzüglich eines Selbstbehaltes von CHF 44'869.85 wieder zurückerstattet. Der Selbstbehalt wird gemäss bezogene Betreuungsstunden den jeweiligen Wohnsitzgemeinden der Kinder weiterverrechnet. Der Anteil Selbstbehalt für die Gemeinde Ipsach beträgt im 2019 CHF 5'383.35.

Ausserordentlicher Aufwand

Systembedingte zusätzliche Abschreibungen (Art. 84 GV) müssen vorgenommen werden, wenn der Allgemeine Haushalt einen Ertragsüberschuss ausweist und die ordentlichen Abschreibungen 2019 kleiner als die Nettoinvestitionen 2019 sind.

Im Rechnungsjahr 2019 mussten CHF 1'346'170.24 systembedingten zusätzlichen Abschreibungen vorgenommen werden.

Fiskalertrag

Der Fiskalertrag beträgt insgesamt CHF 12'271'948.00 und liegt CHF 1'369'378.60 über dem Budget.

Die grössten Abweichungen ab CHF 20'000:

1. Die Einkommenssteuern betragen CHF 8'598'802.05 und sind somit CHF 145'197.95 unter dem erwarteten Ertrag, jedoch CHF 449'100.00 höher als im Vorjahr.
2. Die Vermögenssteuern liegen mit CHF 1'074'168.20 über dem Budget, und zwar mit CHF 193'398.20 (2018 = CHF 860'787.20).
3. Es gab Einnahmen aus Nachsteuern und Bussen von CHF 18'456.30, budgetiert waren CHF 10'000.00.
4. Die Steuerteilungen Einkommenssteuern natürliche Personen zu Lasten Gemeinde verursachen einen Aufwand von CHF 340'197.90 statt CHF 510'000.00.
5. Bei den Rückstellungen Gemeindesteuerteilungen nat. Personen kam es zu einer Teilauflösung von CHF 186'416.00. Budgetiert war ein Aufwand von CHF 30'000.00 (Besserstellung + CHF 216'416.00).
6. Der Aufwand für Steuerteilungen Vermögenssteuern beträgt CHF 58'437.60, budgetiert waren CHF 48'000.00 = CHF 10'437.60 mehr.
7. Die Einnahmen aus den Quellensteuern ergaben CHF 172'089.10 und liegen CHF 42'089.10 über dem Budget.
8. Auch die Gewinnsteuern bei den Juristischen Personen sind höher als erwartet. Es gab Einnahmen von CHF 275'805.20 statt der budgetierten CHF 90'800.00.

9. Bei den Rückstellungen Gemeindesteuerteilungen juristischer Personen kam es ebenfalls zu einer Teilauflösung von CHF 150'779.00. Budgetiert war ein Aufwand von CHF 14'000.00 (Besserstellung + CHF 164'779.00).
10. Die Lotterien- und Grundstückgewinnsteuern sowie die Sonderveranlagungen sind deutlich höher als erwartet. Es kam zu Einnahmen in der Höhe von CHF 855'748.00 und budgetiert waren CHF 300'000.00.

Finanzertrag

Der Finanzertrag beträgt CHF 322'819.20 und liegt rund CHF 10'000.00 unter dem budgetierten Ertrag.
Abweichungen ab CHF 20'000.00:

1. Tiefere Zinsen auf kurzfristigen Schulden, resp. Vergütungszinsen auf Steuern (CHF -20'447.80).

Entnahme aus Fonds und Spezialfinanzierungen

Die Entnahme aus Fonds und Spezialfinanzierungen beträgt insgesamt CHF 960.65, budgetiert waren CHF 2'325.00.

Begründung:

1. Zur Deckung der Abschreibungen der Spezialfinanzierung ARA von CHF 960.65 wurde eine entsprechende Entnahme aus dem Werterhaltungskonto ARA verbucht.

Transferertrag

Der Transferertrag beträgt CHF 3'956'789.21 und war mit CHF 4'122'101.00 budgetiert (= CHF – 165'311.79).

Abweichungen ab CHF 20'000.00:

1. Kantonsbeitrag an die Tagesbetreuung: CHF 245'692.75 erhalten, CHF 214'000.00 waren budgetiert.
2. Reg. AHV-Zweigstelle, Rückerstattungen Anschlussgemeinden CHF 139'538.00, budgetiert waren CHF 150'945.00.
3. Rückerstattungen Lastenausgleich für Bevorschussungen von Alimentenwesen CHF 89'412.00, budgetiert waren CHF 193'000.00.
4. Der Beitrag vom Kant. Lastenausgleich für die KITA betrug CHF 296'274.54, budgetiert waren CHF 272'500.00.
5. Der Beitrag vom kant. Lastenausgleich für Tageselternverein Seestern war CHF 162'989.00, budgetiert waren CHF 184'700.00.
6. Die Rückerstattung Prämienverbilligung Krankenkassenprämien Sozialhilfe von CHF 207'391.90 war nicht budgetiert (Systemwechsel).
7. Kantonale Lohnpauschale für den Sozialdienst, erhalten CHF 259'155.00; budgetiert waren CHF 279'131.00.
8. Die Rückerstattung Kant. Lastenausgleich Sozialhilfe von CHF 1'578'788.72 war mit einem Betrag von CHF 1'895'000.00 budgetiert.

1.1.2 Spezialfinanzierungen (SF)

SF Abwasserentsorgung

Die Abwasserentsorgung (Funktion 7201) schliesst mit einem Aufwandüberschuss von CHF -87'695.70. Budgetiert war ein Aufwandüberschuss von CHF -60'360.00. Die grössten Abweichungen waren:

1. Die Gebühreneinnahmen sind abhängig vom Wasserverbrauch und betragen CHF 656'647.35 und sind knapp unter dem budgetierten Betrag von CHF 660'000.00.
2. Bei den ARA-Anschlussgebühren gab es Einnahmen von CHF 16'809.00.
3. Der Beitrag für Kanalisation und Abwasserreinigung VKA betrug CHF 258'401.35; budgetiert waren CHF 264'000.00.

Die Schlechterstellung gegenüber dem Budget beträgt CHF 27'335.70.

Das Eigenkapital (Rechnungsausgleich) der SF Abwasserentsorgung beträgt per 31.12.2019 CHF 1'037'196.95 (Konto: 29002.01). Der Bestand des Werterhalts beläuft sich auf CHF 2'449'844.30 (Konto: 29302.01)

SF Abfall

Die Abfallentsorgung (Funktion 7301) schliesst mit einem Aufwandüberschuss von CHF 5'713.00 ab; budgetiert waren CHF 7'298.00.

Die grössten Abweichungen sind:

1. Die Abfuhr und Entsorgungskosten durch Dritte betragen CHF 245'778.25 und liegen somit CHF 5'221.75 unter dem Budgetbetrag.
2. Der budgetierte Aufwand für Unterhalt Glasmulden und Multisammelstelle wurde nicht benötigt.
3. Die Einnahmen von CHF 5'591.41 für das gesammelte Papier/Karton sind auch in diesem Jahr unter Budgetbetrag von CHF 8'000.00.

Das Eigenkapital (Rechnungsausgleich) der SF Abfall beträgt per 31.12.2019 CHF 133'739.35 (Konto: 29003.01).

1.1.3 Übrige Spezialfinanzierungen (SF) mit Gemeindereglement

SF Feuerwehr

Die Spezialfinanzierung Feuerwehr (Funktion 1500) schliesst mit einem Aufwandüberschuss von CHF 24'064.70 ab. Budgetiert war ein Ertragsüberschuss von CHF 9'580.00. Die Schlechterstellung gegenüber dem Budget 2019 beträgt CHF 33'644.70.

Die grössten Abweichungen sind:

1. Der Beitrag an die Feuerwehr Biel beträgt CHF 150'009.60 anstatt wie budgetiert CHF 127'000.00 (Jahr 2018 = CHF 131'826.70).
2. Die Einnahmen Ersatzabgaben Feuerswehrdienstpflicht betragen nur CHF 140'280.55; budgetiert waren CHF 150'000.00.

Das Eigenkapital (Rechnungsausgleich) der SF Feuerwehr beträgt CHF 79'430.05 (Konto: 29000.01).

1.1.4 Investitionsrechnung

Es wurden Nettoinvestitionen von CHF 3'045'689.63 getätigt. Budgetiert waren Nettoinvestitionen von CHF 5'576'000.00. Grund für die tieferen Nettoinvestitionen sind weniger Ausgaben bei den Schulliegenschaften. Ebenfalls kam es im Berichtsjahr zu weniger Ausgaben beim Hallenbad als budgetiert.

1.1.5 Bilanz

Die Bilanzsumme beträgt per 31.12.2019 CHF 24'060'125.87 (Vorjahr CHF 22'859'050.67). Davon beläuft sich das Finanzvermögen auf CHF 13'002'448.31 (Vorjahr = CHF 14'049'096.14), was einer Abnahme von CHF 1'046'647.83 entspricht. Das Verwaltungsvermögen beträgt per 31.12.2019 CHF 11'057'677.56 (Vorjahr CHF 8'809'954.53) und hat somit um CHF 2'247'723.03 zugenommen.

Das Fremdkapital beträgt per 31.12.2019 CHF 14'789'270.07 (Vorjahr: CHF 15'045'378.06). Der Fremdkapitalbedarf hat im Berichtsjahr nicht zugenommen und liegt bei CHF 11'500'000.00.

Das Eigenkapital (SG 29) beträgt per 31.12.2019 CHF 9'270'855.80 (Vorjahr CHF 7'813'672.61). Zudem werden nun die Verpflichtungen für die Spezialfinanzierungen, ca. 3.7 Mo. Franken, auch zum Eigenkapital gezählt. Sowie auch die zusätzlichen Abschreibungen von CHF 2'257'028.88; hier kam es im Berichtsjahr zu einer Erhöhung von CHF 1'346'170.24.

Das massgebende Eigenkapital (299) beläuft sich 2019 auf CHF 3'153'072.22 (Vorjahr CHF 3'153'072.22).

1.1.6 Nachkredite

Total:	CHF	2'341'715.35
gebunden	CHF	1'836'062.99
GR Kompetenz	CHF	505'652.36
GV-Kompetenz	CHF	0.00
zu beschliessen		

*) Für die meisten Überschreitungen wurde vorgängig ein Nachkredit beim Gemeinderat eingeholt. Details zu den Budgetabweichungen/Nachkrediten ab CHF 5'000.00 siehe unter Punkt 11.8.2.

1.1.7 Spezialfinanzierungen (gebührenfinanzierte Bereiche)

(Art. 30 Bst. b FHDV)

SF Abwasserentsorgung (gesetzliche Spezialfinanzierung)

	<u>Rechnung 2019</u>	<u>Budget 2019</u>	<u>Rechnung 2018</u>
Erfolg	<u>-87'695.70</u>	<u>-60'360.00</u>	<u>-138'107.55</u>
	Rechnungsjahr 31.12.2019		
Verwaltungsvermögen	<u>75'141.48</u>		
Bestand Werterhalt	<u>2'449'844.30</u>		
Bestand SF	<u>1'037'196.95</u>		

SF Abfall (gesetzliche Spezialfinanzierung)

	<u>Rechnung 2019</u>	<u>Budget 2019</u>	<u>Rechnung 2018</u>
Erfolg	<u>-5'713.00</u>	<u>-7'298.00</u>	<u>1'955.86</u>
	Rechnungsjahr 31.12.2019		
Verwaltungsvermögen	<u>0.00</u>		
Bestand Werterhalt	<u>0.00</u>		
Bestand SF	<u>133'739.35</u>		

SF Feuerwehr (Spezialfinanzierung mit Gemeindereglement)

	<u>Rechnung 2019</u>	<u>Budget 2019</u>	<u>Rechnung 2018</u>
Erfolg	<u>-24'064.70</u>	<u>9'580.00</u>	<u>-2'401.80</u>
	Rechnungsjahr 31.12.2019		
Verwaltungsvermögen	<u>0.00</u>		
Bestand Werterhalt	<u>0.00</u>		
Bestand SF	<u>79'430.05</u>		

2 Eckdaten

2.1 Übersicht

	Rechnung 2019	Budget 2019	Rechnung 2018
Jahresergebnis ER Gesamthaushalt	-117'473.40	-58'078.00	52'899.87
Jahresergebnis ER Allgemeiner Haushalt	0.00	0.00	191'453.36
Jahresergebnis gesetzliche Spezialfinanzierungen	-11'747.40	-58'078.00	-138'553.49
Steuerertrag natürliche Personen	9'771'022.00	9'426'770.00	8'518'574.25
Steuerertrag juristische Personen	708'844.35	152'900.00	498'053.10
Liegenschaftssteuer	969'231.30	972'500.00	962'738.15
Nettoinvestitionen	3'045'689.63	5'576'000.00	777'056.13
Bestand Finanzvermögen	13'002'448.31		14'049'096.14
Bestand Verwaltungsvermögen Gesamthaushalt	11'057'677.56		8'809'954.53
Bestand Verwaltungsvermögen Allgemeiner Haushalt	10'982'536.08		8'779'777.55
Bestand Verwaltungsvermögen Spezialfinanzierungen	75'142.48		30'177.98
Fremdkapital	14'789'270.07		15'045'378.06
Eigenkapital	9'270'855.80		7'813'672.61
Reserven	2'257'028.88		910'858.64
Bilanzüberschuss/-fehlbetrag	3'153'072.22		3'153'072.22

2.2 SELBSTFINANZIERUNG / FINANZIERUNGSERGEBNIS

		Rechnung 2019	Budget 2019	Rechnung 2018
Ergebnis Gesamthaushalt	90	-117'473.40	-58'078.00	52'899.87
Abschreibung Verwaltungsvermögen	33 +	797'966.60	821'265.00	649'693.25
Einlagen in Fonds und Spezialfinanzierungen	35 +	229'447.00	212'600.00	212'638.00
Entnahmen aus Fonds und Spezialfinanzierungen	45 -	-960.65	-2'325.00	-24'746.68
Wertberichtigung Darlehen Verwaltungsvermögen	364 +	0.00	0.00	0.00
Wertberichtigung Beteiligungen Verwaltungsvermögen	365 +	0.00	0.00	0.00
Abschreibungen Investitionsbeiträge	366 +	0.00	0.00	0.00
Einlagen in das Eigenkapital	389 +	1'346'170.24	0.00	97'185.90
Entnahmen aus dem Eigenkapital	489 -	0.00	-429'520.00	0.00
Selbstfinanzierung		2'255'149.79	543'942.00	987'670.34
Nettoinvestitionen				
Investitionsausgaben	5	-3'079'841.33	-5'665'000.00	-1'008'788.73
Investitionseinnahmen	6	34'151.70	89'000.00	231'732.60
Nettoinvestitionen		-3'045'689.63	-5'576'000.00	-777'056.13
Finanzierungsergebnis		-790'539.84	-5'032'058.00	210'614.21

2.3 Gestufter Erfolgsausweis Gesamthaushalt

	Rechnung 2019	Budget 2019	Rechnung 2018
Betrieblicher Aufwand			
30 Personalaufwand	3'687'623.38	3'779'950.00	3'487'842.93
31 Sach- und übriger Betriebsaufwand	2'580'394.76	2'536'080.00	2'292'996.05
33 Abschreibungen Verwaltungsvermögen	797'966.60	821'265.00	649'693.25
35 Einlagen in Fonds und Spezialfinanzierungen	229'447.00	212'600.00	212'638.00
36 Transferaufwand	11'080'688.78	11'075'110.00	10'839'885.60
37 Durchlaufende Beiträge	0.00	0.00	0.00
Total Betrieblicher Aufwand	18'376'120.52	18'425'005.00	17'483'055.83
Betrieblicher Ertrag			
40 Fiskalertrag	12'271'948.60	10'902'570.00	10'431'964.80
41 Regalien und Konzessionen	130'116.00	134'500.00	135'345.00
42 Entgelte	3'078'867.40	2'630'231.00	2'582'162.39
43 Verschiedene Erträge	0.00	0.00	0.00
45 Entnahmen aus Fonds und Spezialfinanzierungen	960.65	2'325.00	24'746.68
46 Transferertrag	3'956'789.21	4'122'101.00	4'213'521.53
47 Durchlaufende Beiträge	0.00	0.00	0.00
Total Betrieblicher Ertrag	19'438'681.86	17'791'727.00	17'387'740.40
ERGEBNIS AUS BETRIEBLICHER TÄTIGKEIT	1'062'561.34	-633'278.00	-95'315.43
34 Finanzaufwand	156'703.70	187'060.00	184'039.55
44 Finanzertrag	322'819.20	332'740.00	429'440.75
ERGEBNIS AUS FINANZIERUNG	166'115.50	145'680.00	245'401.20
OPERATIVES ERGEBNIS	1'228'676.84	-487'598.00	150'085.77
38 Ausserordentlicher Aufwand	1'346'170.24	0.00	97'185.90
48 Ausserordentlicher Ertrag	0.00	429'520.00	0.00
AUSSERORDENTLICHES ERGEBNIS	-1'346'170.24	429'520.00	-97'185.90
GESAMTERGEBNIS ERFOLGSRECHNUNG	-117'493.40	-58'078.00	52'899.87

2.3.1 Gestufter Erfolgsausweis Allgemeiner Haushalt

	Rechnung 2019	Budget 2019	Rechnung 2018
Betrieblicher Aufwand			
30 Personalaufwand	3'682'684.98	3'774'545.00	3'482'913.58
31 Sach- und übriger Betriebsaufwand	2'217'529.74	2'211'820.00	1'976'749.15
33 Abschreibungen Verwaltungsvermögen	797'005.95	818'940.00	649'311.25
35 Einlagen in Fonds und Spezialfinanzierungen	0.00	0.00	0.00
36 Transferaufwand	10'431'035.68	10'414'710.00	10'143'748.75
37 Durchlaufende Beiträge	0.00	0.00	0.00
Total Betrieblicher Aufwand	17'128'256.35	17'220'015.00	16'252'722.73
Betrieblicher Ertrag			
40 Fiskalertrag	12'271'948.60	10'902'570.00	10'431'964.80
41 Regalien und Konzessionen	130'116.00	134'500.00	135'345.00
42 Entgelte	1'982'588.23	1'526'731.00	1'531'119.78
43 Verschiedene Erträge	0.00	0.00	0.00
45 Entnahmen aus Fonds und Spezialfinanzierungen	0.00	0.00	24'364.68
46 Transferertrag	3'956'789.21	4'122'101.00	4'213'521.53
47 Durchlaufende Beiträge	0.00	0.00	0.00
Total Betrieblicher Ertrag	18'341'442.04	16'685'902.00	16'336'315.79
ERGEBNIS AUS BETRIEBLICHER TÄTIGKEIT	1'213'185.69	-534'113.00	83'593.06
34 Finanzaufwand	156'703.70	187'060.00	184'039.55
44 Finanzertrag	289'688.25	291'653.00	389'085.75
ERGEBNIS AUS FINANZIERUNG	132'984.55	104'593.00	205'046.20
OPERATIVES ERGEBNIS	1'346'170.24	-429'520.00	288'639.26
38 Ausserordentlicher Aufwand	1'346'170.24	0.00	97'185.90
48 Ausserordentlicher Ertrag	0.00	429'520.00	0.00
AUSSERORDENTLICHES ERGEBNIS	-1'346'170.24	429'520.00	-97'185.90
GESAMTERGEBNIS ERFOLGSRECHNUNG	0.00	0.00	191'453.36

2.3.2 Gestufter Erfolgsausweis Abwasserentsorgung

	Rechnung 2019	Budget 2019	Rechnung 2018
Betrieblicher Aufwand			
30 Personalaufwand	0.00	0.00	0.00
31 Sach- und übriger Betriebsaufwand	108'637.95	58'700.00	58'827.70
33 Abschreibungen Verwaltungsvermögen	960.65	2'325.00	382.00
35 Einlagen in Fonds und Spezialfinanzierungen	229'447.00	212'600.00	212'638.00
36 Transferaufwand	443'198.35	476'100.00	506'046.90
37 Durchlaufende Beiträge	0.00	0.00	0.00
Total Betrieblicher Aufwand	782'243.95	749'725.00	777'894.60
Betrieblicher Ertrag			
40 Fiskalertrag	0.00	0.00	0.00
41 Regalien und Konzessionen	0.00	0.00	0.00
42 Entgelte	676'856.35	670'000.00	623'044.55
43 Verschiedene Erträge	0.00	0.00	0.00
45 Entnahmen aus Fonds und Spezialfinanzierungen	960.65	2'325.00	382.00
46 Transferertrag	0.00	0.00	0.00
47 Durchlaufende Beiträge	0.00	0.00	0.00
Total Betrieblicher Ertrag	677'817.00	672'325.00	623'426.55
ERGEBNIS AUS BETRIEBLICHER TÄTIGKEIT	-104'426.95	-77'400.00	-154'468.05
34 Finanzaufwand	0.00	0.00	0.00
44 Finanzertrag	16'731.25	17'040.00	16'360.50
ERGEBNIS AUS FINANZIERUNG	16'731.25	17'040.00	16'360.50
OPERATIVES ERGEBNIS	-87'695.70	-60'360.00	-138'107.55
38 Ausserordentlicher Aufwand	0.00	0.00	0.00
48 Ausserordentlicher Ertrag	0.00	0.00	0.00
AUSSERORDENTLICHES ERGEBNIS	0.00	0.00	0.00
GESAMTERGEBNIS ERFOLGSRECHNUNG	-87'695.70	-60'360.00	-138'107.55

2.3.3 Gestufter Erfolgsausweis Abfall

	Rechnung 2019	Budget 2019	Rechnung 2018
Betrieblicher Aufwand			
30 Personalaufwand	4'938.40	5'405.00	4'929.35
31 Sach- und übriger Betriebsaufwand	250'214.07	262'560.00	254'347.10
33 Abschreibungen Verwaltungsvermögen	0.00	0.00	0.00
35 Einlagen in Fonds und Spezialfinanzierungen	0.00	0.00	0.00
36 Transferaufwand	45'585.05	46'300.00	47'248.35
37 Durchlaufende Beiträge	0.00	0.00	0.00
Total Betrieblicher Aufwand	300'737.52	314'265.00	306'524.80
Betrieblicher Ertrag			
40 Fiskalertrag	0.00	0.00	0.00
41 Regalien und Konzessionen	0.00	0.00	0.00
42 Entgelte	279'142.27	283'500.00	285'015.66
43 Verschiedene Erträge	0.00	0.00	0.00
45 Entnahmen aus Fonds und Spezialfinanzierungen	0.00	0.00	0.00
46 Transferertrag	0.00	0.00	0.00
47 Durchlaufende Beiträge	0.00	0.00	0.00
Total Betrieblicher Ertrag	279'142.27	283'500.00	285'015.66
ERGEBNIS AUS BETRIEBLICHER TÄTIGKEIT	-21'595.25	-30'765.00	-21'509.14
34 Finanzaufwand	0.00	0.00	0.00
44 Finanzertrag	15'882.25	23'467.00	23'465.00
ERGEBNIS AUS FINANZIERUNG	15'882.25	23'467.00	23'465.00
OPERATIVES ERGEBNIS	-5'713.00	-7'298.00	1'955.86
38 Ausserordentlicher Aufwand	0.00	0.00	0.00
48 Ausserordentlicher Ertrag	0.00	0.00	0.00
AUSSERORDENTLICHES ERGEBNIS	0.00	0.00	0.00
GESAMTERGEBNIS ERFOLGSRECHNUNG	-5'713.00	-7'298.00	1'955.86

3 BILANZ

AKTIVEN	Rechnung 2019	Rechnung 2018	Veränderung
FINANZVERMÖGEN			
100 Flüssige Mittel und kurzfristige Geldanlagen	2'934'739.89	3'417'036.55	-482'296.66
101 Forderungen	6'346'249.57	6'983'366.69	-637'117.12
102 Kurzfristige Finanzanlagen	-	-	-
104 Aktive Rechnungsabgrenzungen	180'617.85	109'920.90	70'696.95
106 Vorräte und angefangene Arbeiten	3'317.00	1'248.00	2'069.00
107 Finanzanlagen	200.00	200.00	-
108 Sachanlagen Finanzvermögen	3'537'324.00	3'537'324.00	-
109 Forderungen gegenüber Spezialfinanzierungen und Fonds im FK	-	-	-
TOTAL FINANZVERMÖGEN	13'002'448.31	14'049'096.14	-1'046'647.83
VERWALTUNGSVERMÖGEN			
140 Sachanlagen Verwaltungsvermögen	10'525'454.43	8'598'006.88	1'927'447.55
142 Immaterielle Anlagen	372'213.13	31'933.40	340'279.73
144 Darlehen	160'000.00	180'004.25	-20'004.25
145 Beteiligungen, Grundkapitalien	10.00	10.00	-
146 Investitionsbeiträge	-	-	-
148 Kumulierte zusätzliche Abschreibungen	-	-	-
TOTAL VERWALTUNGSVERMÖGEN	11'057'677.56	8'809'954.53	2'247'723.03
AKTIVEN	24'060'125.87	22'859'050.67	1'201'075.20

PASSIVEN	Rechnung 2019	Rechnung 2018	
FREMDKAPITAL			
Kurzfristiges Fremdkapital			
200 Laufende Verbindlichkeiten	1'063'689.30	901'450.01	162'239.29
201 Kurzfristige Finanzverbindlichkeiten	-	-	-
204 Passive Rechnungsabgrenzungen	163'488.37	238'640.20	-75'151.83
205 Kurzfristige Rückstellungen	5'000.00	5'000.00	-
Total kurzfristiges Fremdkapital	1'232'177.67	1'145'090.21	87'087.46
Langfristiges Fremdkapital			
206 Langfristige Finanzverbindlichkeiten	11'500'000.00	11'500'000.00	-
208 Langfristige Rückstellungen	1'366'858.00	1'704'053.00	-337'195.00
209 Verbindlichkeiten gegenüber Spezialfinanzierungen und Fonds im FK	690'234.40	696'234.85	-6'000.45
Total langfristiges Fremdkapital	13'557'092.40	13'900'287.85	-343'195.45
TOTAL FREMDKAPITAL	14'789'270.07	15'045'378.06	-256'107.99
EIGENKAPITAL			
290 Verpflichtungen/Vorschüsse gegenüber Spezialfinanzierungen	1'250'366.35	1'367'839.75	-117'473.40
292 Rücklagen der Globalbudgetbereiche	-	-	-
293 Vorfinanzierungen	2'449'844.30	2'221'357.95	228'486.35
294 Reserven	2'257'028.88	910'858.64	-
296 Neubewertungsreserve Finanzvermögen	160'544.05	160'544.05	-
299 Bilanzüberschuss/-fehlbeträge	3'153'072.22	3'153'072.22	-
TOTAL EIGENKAPITAL	9'270'855.80	7'813'672.61	1'457'183.19
PASSIVEN	24'060'125.87	22'859'050.67	1'201'075.20

4 FUNKTIONEN

4.1 Erfolgsrechnung

	Rechnung 2019		Budget 2019		Rechnung 2018	
	Aufwand	Ertrag	Aufwand	Ertrag	Aufwand	Ertrag
	19'080'253.79	19'080'253.79	17'852'939.00	17'852'939.00	17'146'193.04	17'146'193.04
0 Allgemeine Verwaltung	1'835'988.10	301'177.61	1'905'970.00	284'392.00	1'846'683.01	265'070.53
Nettoergebnis		1'534'810.49		1'621'578.00		1'581'612.48
1 Öffentliche Ordnung und Sicherheit	306'390.94	498'636.41	270'437.00	358'142.00	259'176.40	400'996.65
Nettoergebnis	192'245.47		87'705.00		141'820.25	
2 Bildung	4'811'357.59	870'770.65	4'755'515.00	785'650.00	4'170'384.51	842'148.13
Nettoergebnis		3'940'586.94		3'969'865.00		3'328'236.38
3 Kultur, Sport, Freizeit, Kirche	569'700.40	22'371.85	563'046.00	30'900.00	549'117.60	44'336.85
Nettoergebnis		547'328.55		532'146.00		504'780.75
4 Gesundheit	4'878.55		9'572.00		7'982.15	
Nettoergebnis		4'878.55		9'572.00		7'982.15
5 Soziale Sicherheit	7'892'680.37	4'324'323.77	7'930'289.00	4'285'438.00	7'874'985.43	4'292'213.43
Nettoergebnis		3'568'356.60		3'644'851.00		3'582'772.00
6 Verkehr	1'051'510.13	289'042.10	1'088'575.00	263'581.00	1'011'416.82	280'138.25
Nettoergebnis		762'468.03		824'994.00		731'278.57
7 Umweltschutz und Raumordnung	228'103.25	27'419.40	204'630.00	2'000.00	145'301.95	2'350.00
Nettoergebnis		200'683.85		202'630.00		142'951.95
8 Volkswirtschaft	42'950.60	144'830.15	56'045.00	152'200.00	48'326.05	152'261.70
Nettoergebnis	101'879.55		96'155.00		103'935.65	
9 Finanzen und Steuern	2'336'693.86	12'601'681.85	1'068'860.00	11'690'636.00	1'232'819.12	10'866'677.50
Nettoergebnis	10'264'987.99		10'621'776.00		9'633'858.38	

4 FUNKTIONEN

4.2 Investitionsrechnung

	Rechnung 2019		Budget 2019		Rechnung 2018	
	Ausgaben	Einnahmen	Ausgaben	Einnahmen	Ausgaben	Einnahmen
	3'079'841.33	34'151.70	5'665'000.00	89'000.00	1'008'788.73	231'732.60
0 Allgemeine Verwaltung	598'286.55	9'468.50	785'000.00		158'620.40	
Nettoausgaben/-einnahmen		588'818.05		785'000.00		158'620.40
1 Öffentliche Ordnung und Sicherheit	3'234.90	1'429.80	150'000.00	89'000.00	139'225.95	76'873.45
Nettoausgaben/-einnahmen		1'805.10		61'000.00		62'352.50
2 Bildung	452'692.23		1'225'000.00		221'245.80	
Nettoausgaben/-einnahmen		452'692.23		1'225'000.00		221'245.80
3 Kultur, Sport, Freizeit, Kirche	1'347'789.85	23'253.40	2'850'000.00		174'346.95	210'640.00
Nettoausgaben/-einnahmen		1'324'536.45		2'850'000.00	36'293.05	
4 Gesundheit						
Nettoausgaben/-einnahmen						
5 Soziale Sicherheit						
Nettoausgaben/-einnahmen						
6 Verkehr	319'381.95		475'000.00		172'470.40	-55'780.85
Nettoausgaben/-einnahmen		319'381.95		475'000.00		228'251.25
7 Umweltschutz und Raumordnung	358'455.85		180'000.00		142'879.23	
Nettoausgaben/-einnahmen		358'455.85		180'000.00		142'879.23
8 Volkswirtschaft						
Nettoausgaben/-einnahmen						
9 Finanzen und Steuern						
Nettoausgaben/-einnahmen	3'045'689.63		5'576'000.00		777'056.13	

5 SACHGRUPPEN

5.1 Erfolgsrechnung

	Rechnung 2019		Budget 2019		Rechnung 2018	
	Aufwand	Ertrag	Aufwand	Ertrag	Aufwand	Ertrag
AUFWAND						
30 Personalaufwand	3'687'623.38		3'779'950.00		3'487'842.93	
31 Sach- und übriger Betriebsaufwand	2'580'394.76		2'536'080.00		2'292'996.05	
33 Abschreibungen Verwaltungsvermögen	797'966.60		821'265.00		649'693.25	
34 Finanzaufwand	156'703.70		187'060.00		184'039.55	
35 Einlagen in Fonds und Spezialfinanzierungen	229'447.00		212'600.00		212'638.00	
36 Transferaufwand	11'080'688.78		11'075'110.00		10'839'885.60	
37 Durchlaufende Beiträge						
38 Ausserordentlicher Aufwand	1'346'170.24				97'185.90	
39 Interne Verrechnungen	449'123.50		445'864.00		420'791.50	
3 TOTAL AUFWAND	20'328'117.96		19'057'929.00		18'185'072.78	
ERTRAG						
40 Fiskalertrag		12'271'948.60		10'902'570.00		10'431'964.80
41 Regalien und Konzessionen		130'116.00		134'500.00		135'345.00
42 Entgelte		3'078'867.40		2'630'231.00		2'582'162.39
43 Verschiedene Erträge						
44 Finanzertrag		322'819.20		332'740.00		429'440.75
45 Entnahmen aus Fonds und Spezialfinanzierungen		960.65		2'325.00		24'746.68
46 Transferertrag		3'956'789.21		4'122'101.00		
47 Durchlaufende Beiträge						
48 Ausserordentlicher Ertrag				429'520.00		4'213'521.53
49 Interne Verrechnungen		449'123.50		445'864.00		420'791.50
4 TOTAL ERTRAG		20'210'624.56		18'999'851.00		18'237'972.65
ABSCHLUSS						
90 Abschluss Erfolgsrechnung		117'473.40	9'580.00	67'658.00		52'899.87
9 ABSCHLUSS GESAMTHAUSHALT		117'473.40		58'078.00		52'899.87
TOTAL ERFOLGSRECHNUNG	20'328'117.96	20'328'097.96	19'067'509.00	19'067'509.00	18'237'972.65	18'237'972.65

5.2 Investitionsrechnung

	Rechnung 2019		Budget 2019		Rechnung 2018	
	Ausgaben	Einnahmen	Ausgaben	Einnahmen	Ausgaben	Einnahmen
AUSGABEN						
50 Sachanlagen	2'708'093.20		5'365'000.00		896'468.48	
51 Investitionen auf Rechnung Dritter						
52 Immaterielle Anlagen	371'748.13		300'000.00		112'320.25	
54 Darlehen						
55 Beteiligungen und Grundkapitalien						
56 Eigene Investitionsbeiträge						
57 Durchlaufende Investitionsbeiträge						
5 TOTAL AUSGABEN	3'079'841.33		5'665'000.00		1'008'788.73	
EINNAHMEN						
60 Übertrag von Sachanlagen in das Finanzvermögen						
61 Rückerstattungen		20'000.00				27'640.00
62 Abgang immaterielle Anlagen						
63 Investitionsbeiträge für eigene Rechnung		4'683.20		89'000.00		204'092.60
64 Rückzahlung von Darlehen						
65 Übertrag von Beteiligungen						
66 Rückzahlung eigener Investitionsbeiträge		9'468.50				
67 Durchlaufende Investitionsbeiträge						
6 TOTAL EINNAHMEN		34'151.70		89'000.00		231'732.60
59 Übertrag an Bilanz (Passivierungen)	34'151.70		89'000.00		231'732.60	
69 Übertrag an Bilanz (Aktivierungen)		3'079'841.33		5'665'000.00		1'008'788.73
NETTOINVESTITIONEN	3'045'689.63		5'576'000.00		777'056.13	

Geldflussrechnung

Ipsach

Bezeichnung	CHF 2019	CHF 2018
Geldfluss aus betrieblicher Tätigkeit		
Ertragsüberschuss / (-) Aufwandüberschuss	0.00	0.00
Abschreibungen Verwaltungsvermögen	797'966.60	437'092.85
Abschreibungen Investitionsbeiträge	0.00	0.00
Einlagen in das Eigenkapital	1'346'170.24	813'672.74
(-) Entnahmen aus dem Eigenkapital	0.00	0.00
Verluste aus Verkauf Finanzanlagen FV und Übertragung Finanzanlagen FV ins VV / (-) Gewinne aus Verkauf Finanzanlagen FV	0.00	0.00
Verluste aus Verkauf Sachanlagen FV und Übertragung Sachanlagen FV ins VV / (-) Gewinne aus Verkauf Sachanlagen FV	0.00	0.00
Wertberichtigungen Anlagen FV / (-) Wertberichtigungen Anlagen FV	0.00	0.00
Wertberichtigungen Darlehen/Beteiligungen VV	0.00	0.00
(-) Aufwertung VV	0.00	0.00
Abnahme/(-) Zunahme Forderungen	637'117.12	-280'276.35
(-) Zunahme/Abnahme Vorräte	-2'069.00	-342.00
(-) Zunahme/Abnahme aktive Rechnungsabgrenzungen	-70'696.95	-264'414.20
Zunahme/(-) Abnahme Laufende Verbindlichkeiten	162'213.39	-191'196.62
(-) Abnahme/Zunahme kurzfr. Rückstellungen	0.00	0.00
(-) Abnahme/Zunahme passive Rechnungsabgrenzungen	-75'151.83	-45'441.10
(-) Abnahme/Zunahme langfr. Rückstellungen	-337'195.00	44'683.00
(-) Abnahme/Zunahme übrige Spezialfinanzierungen	-24'064.70	9'145.60
Geldfluss aus betrieblicher Tätigkeit Einwohnergemeinde (allg. Haushalt)	2'434'289.87	522'923.92
Geldfluss Wasserversorgung		
Ertragsüberschuss / (-) Aufwandüberschuss	0.00	0.00
Abschreibungen Verwaltungsvermögen	0.00	0.00
Abschreibungen Investitionsbeiträge	0.00	0.00
(-) Aufwertung VV	0.00	0.00
Abnahme/(-) Zunahme Forderungen	0.00	0.00
Abnahme/(-) Zunahme aktive Rechnungsabgrenzungen	0.00	0.00
Abnahme/(-) Zunahme Vorräte	0.00	0.00
(-) Abnahme/Zunahme Laufende Verbindlichkeiten	0.00	0.00
(-) Abnahme/Zunahme passive Rechnungsabgrenzungen	0.00	0.00
(-) Abnahme/Zunahme Vorfinanzierung Werterhalt	0.00	0.00
(-) Abnahme/Zunahme übrige Vorfinanzierungen	0.00	0.00
Geldfluss aus betrieblicher Tätigkeit Wasserversorgung	0.00	0.00
Geldfluss Abwasserentsorgung		
Ertragsüberschuss / (-) Aufwandüberschuss	0.00	0.00
Abschreibungen Verwaltungsvermögen	0.00	655.85
Abschreibungen Investitionsbeiträge	0.00	0.00
(-) Aufwertung VV	0.00	0.00
Abnahme/(-) Zunahme Forderungen	0.00	263'040.70
Abnahme/(-) Zunahme aktive Rechnungsabgrenzungen	0.00	0.00
Abnahme/(-) Zunahme Vorräte	0.00	0.00
(-) Abnahme/Zunahme Laufende Verbindlichkeiten	0.00	0.00
(-) Abnahme/Zunahme passive Rechnungsabgrenzungen	0.00	0.00
Zunahme/(-) Abnahme Vorfinanzierung Werterhalt	228'486.35	211'982.15

Geldflussrechnung

Ipsach

Bezeichnung	CHF	CHF
	2019	2018
(-) Abnahme/Zunahme übrige Vorfinanzierungen	-87'695.70	-1'755.25
Geldfluss aus betrieblicher Tätigkeit Abwasserentsorgung	140'790.65	473'923.45
Geldfluss Abfall		
Ertragsüberschuss / (-) Aufwandüberschuss	0.00	0.00
Abschreibungen Verwaltungsvermögen	0.00	0.00
Abschreibungen Investitionsbeiträge	0.00	0.00
(-) Aufwertung VV	0.00	0.00
Abnahme/(-) Zunahme Forderungen	0.00	-308'188.30
Abnahme/(-) Zunahme aktive Rechnungsabgrenzungen	0.00	0.00
Abnahme/(-) Zunahme Vorräte	0.00	0.00
(-) Abnahme/Zunahme Laufende Verbindlichkeiten	0.00	0.00
(-) Abnahme/Zunahme passive Rechnungsabgrenzungen	0.00	0.00
(-) Abnahme/Zunahme Vorfinanzierungen	-5'713.00	3'523.58
Geldfluss aus betrieblicher Tätigkeit Abfall	-5'713.00	-304'664.72
Geldfluss Elektrizität		
Ertragsüberschuss / (-) Aufwandüberschuss	0.00	0.00
Abschreibungen Verwaltungsvermögen	0.00	0.00
Abschreibungen Investitionsbeiträge	0.00	0.00
(-) Aufwertung VV	0.00	0.00
Abnahme/(-) Zunahme Forderungen	0.00	0.00
Abnahme/(-) Zunahme aktive Rechnungsabgrenzungen	0.00	0.00
Abnahme/(-) Zunahme Vorräte	0.00	0.00
(-) Abnahme/Zunahme Laufende Verbindlichkeiten	0.00	0.00
(-) Abnahme/Zunahme passive Rechnungsabgrenzungen	0.00	0.00
(-) Abnahme/Zunahme Vorfinanzierungen	0.00	0.00
Geldfluss aus betrieblicher Tätigkeit Elektrizität	0.00	0.00
Geldfluss Feuerwehr		
Ertragsüberschuss / (-) Aufwandüberschuss	0.00	0.00
Abschreibungen Verwaltungsvermögen	0.00	0.00
Abschreibungen Investitionsbeiträge	0.00	0.00
(-) Aufwertung VV	0.00	0.00
Abnahme/(-) Zunahme Forderungen	0.00	0.00
Abnahme/(-) Zunahme aktive Rechnungsabgrenzungen	0.00	0.00
Abnahme/(-) Zunahme Vorräte	0.00	0.00
(-) Abnahme/Zunahme Laufende Verbindlichkeiten	0.00	0.00
(-) Abnahme/Zunahme passive Rechnungsabgrenzungen	0.00	0.00
(-) Abnahme/Zunahme Vorfinanzierungen	0.00	0.00
Geldfluss aus betrieblicher Tätigkeit Feuerwehr	0.00	0.00
Geldfluss Gemeindebetrieb 6		
Ertragsüberschuss / (-) Aufwandüberschuss	0.00	0.00
Abschreibungen Verwaltungsvermögen	0.00	0.00
Abschreibungen Investitionsbeiträge	0.00	0.00
(-) Aufwertung VV	0.00	0.00
Abnahme/(-) Zunahme Forderungen	0.00	0.00

Geldflussrechnung

Ipsach

Bezeichnung	CHF	CHF
	2019	2018
Abnahme/(-) Zunahme aktive Rechnungsabgrenzungen	0.00	0.00
Abnahme/(-) Zunahme Vorräte	0.00	0.00
(-) Abnahme/Zunahme Laufende Verbindlichkeiten	0.00	0.00
(-) Abnahme/Zunahme passive Rechnungsabgrenzungen	0.00	0.00
(-) Abnahme/Zunahme Vorfinanzierungen	0.00	0.00
Geldfluss aus betrieblicher Tätigkeit Gemeindebetrieb 6	0.00	0.00
Geldfluss aus betrieblicher Tätigkeit Gemeindebetriebe	135'077.65	169'258.73
Total Geldfluss aus betrieblicher Tätigkeit	2'569'367.52	692'182.65
Geldfluss aus Investitionstätigkeit		
Zahlungen für Nettoinv. Sachanlagen + Immat. Anlagen+ Investitionsbeiträge VV	-3'019'768.73	-3'930'128.82
(-) Auszahlungen für Darlehen/Beteiligungen VV	-4.25	0.00
Einzahlung für Darlehen/Beteiligungen VV	20'008.50	6'000.00
(-) Kauf Sachanlagen FV	0.00	0.00
Verkauf Sachanlagen FV	0.00	0.00
(-) Investitionen Sachanlagen FV	0.00	0.00
(-) Kauf kurzfristige Finanzanlagen FV	0.00	0.00
Verkauf kurzfristige Finanzanlagen FV	0.00	0.00
(-) Kauf langfristige Finanzanlagen FV	0.00	0.00
Verkauf langfristige Finanzanlagen FV	0.00	0.00
Geldfluss aus Investitionstätigkeit Einwohnergemeinde (allg. Haushalt)	-2'999'764.48	-3'924'128.82
Geldfluss Wasserversorgung		
Zahlungen für Nettoinvestitionen VV Wasserversorgung	0.00	0.00
Geldfluss aus Investitionstätigkeit Wasserversorgung	0.00	0.00
Geldfluss Abwasserentsorgung		
Zahlungen für Nettoinvestitionen VV Abwasserentsorgung	-45'925.15	-82'493.85
Geldfluss aus Investitionstätigkeit Abwasserentsorgung	-45'925.15	-82'493.85
Geldfluss Abfall		
Zahlungen für Nettoinvestitionen VV Abfall	0.00	0.00
Geldfluss aus Investitionstätigkeit Abfall	0.00	0.00
Geldfluss Elektrizität		
Zahlungen für Nettoinvestitionen VV Elektrizität	0.00	0.00
Geldfluss aus Investitionstätigkeit Elektrizität	0.00	0.00
Geldfluss Feuerwehr		
Zahlungen für Nettoinvestitionen VV Feuerwehr	0.00	0.00
Geldfluss aus Investitionstätigkeit Feuerwehr	0.00	0.00
Geldfluss Gemeindebetrieb 6		
Zahlungen für Nettoinvestitionen VV Gemeindebetrieb 6	0.00	0.00
Geldfluss aus Investitionstätigkeit Gemeindebetrieb 6	0.00	0.00

Geldflussrechnung

Ipsach

Bezeichnung	CHF	
	2019	2018
Geldfluss aus Investitionstätigkeit Gemeindebetriebe	-45'925.15	-82'493.85
Total Geldfluss aus Investitionstätigkeit	-3'045'689.63	-4'006'622.67
Geldfluss aus Finanzierungstätigkeit		
Zunahme/ (-) Abnahme Kontokorrente mit Dritten	25.90	-7'429.80
Aufnahme kurzfristige Finanzverbindlichkeiten	0.00	1'000'000.00
(-) Rückzahlung kurzfristige Finanzverbindlichkeiten	0.00	0.00
Aufnahme langfristige Finanzverbindlichkeiten	0.00	1'000'000.00
(-) Rückzahlung langfristige Finanzverbindlichkeiten	0.00	-800'000.00
(-) Abnahme/Zunahme Stiftungen, Legate, Zuwendungen im FK sowie Fonds im FK	-6'000.45	1'168.45
Geldfluss aus Finanzierungstätigkeit Einwohnergemeinde (allg. Haushalt)	-5'974.55	1'193'738.65
Total Geldfluss (alle)	-482'296.66	-2'120'701.37
Bestand Flüssige Mittel und kurzfristige Geldanlagen 1.1.	3'417'036.55	3'680'838.50
Bestand Flüssige Mittel und kurzfristige Geldanlagen 31.12.	2'934'739.89	1'560'137.13
<i>Kontrollrechnung: Differenz</i>	<i>0.00</i>	<i>0.00</i>

7 Finanzkennzahlen

7.1. Gesamthaushalt

Kennzahl	RG 2019	RG 2018	RG 2017	RG 2016	Durchschnitt	Kantonaler Mittelwert 2016-18	Kommentar/Interpretation
	Wert	Wert	Wert	Wert	2016-2019		
Nettoverschuldungsquotient	16.9%	10.9%	12.9%	26.1%	16.71%	-39.9%	Nettoschulden in % des Fiskalertrages (inkl. Finanzausgleich). Diese Kennzahl gibt an, welcher Anteil der Fiskalerträge, bzw. wieviel Jahrestrachten erforderlich sind, um die Nettoschulden abzutragen. Richtwert: < 100% gut.
Selbstfinanzierungsgrad	74.0%	117.8%	367.2%	37.1%	79.49%	89.8%	Selbstfinanzierung in % der Nettoinvestitionen. Der Selbstfinanzierungsgrad gibt Antwort auf die Frage, wie weit die Investitionen aus selbst erarbeiteten Mitteln bezahlt werden können. Richtwert: > 100% sehr gut / 0% - 60% ungenügend
Zinsbelastungsanteil	0.3%	0.3%	0.4%	-1.0%	0.01%	0.8%	Nettozinsen in % des Laufenden Ertrages. Der Zinsbelastungsanteil sagt aus, wie stark der Laufende Ertrag durch den Zinsendienst belastet ist. Je tiefer der Wert, desto grösser der Handlungsspielraum. Richtwert: 0-4% gut.
Bruttoverschuldungsanteil	63.6%	69.6%	69.0%	70.0%	67.90%	100.8%	Bruttoschuld in % des Laufenden Ertrages. Die Bruttoverschuldung informiert über das Mass der Verschuldung einer Gemeinde. Richtwert: < 50% sehr gut und > 50% gut
Investitionsanteil	29.9%	5.6%	5.4%	20.2%	13.85%	11.8%	Bruttoinvestitionen in % der Gesamtausgaben. Der Investitionsanteil informiert über das Mass der Investitionstätigkeit einer Gemeinde. Aussage: < 10% = schwache Investitionstätigkeit.
Kapitaldienstanteil	4.3%	3.9%	3.7%	1.5%	3.41%	4.8%	Kapitaldienst in % des Laufenden Ertrages. Der Kapitaldienstanteil informiert darüber, wie stark der Laufende Ertrag durch Zinsendienst und Abschreibungen belastet ist. Richtwert: < 5% = geringe Belastung.

Nettoschuld in Franken pro Einwohner	CHF 450	CHF 250	CHF 308	CHF 606	CHF 404	-CHF 1'029	Die Nettoschuld pro Einwohner wird als Gradmesser für die Verschuldung verwendet. Ein negativer Wert entspricht einem Nettovermögen pro Einwohner.
Selbstfinanzierungsanteil	11.4%	5.1%	10.5%	8.5%	8.98%	9.2%	Selbstfinanzierung in % des Laufenden Ertrages. Der Selbstfinanzierungsanteil gibt Auskunft über die finanzielle Leistungsfähigkeit unserer Gemeinde. Je höher der Wert, desto grösser ist der Spielraum für den Schuldenabbau oder die Finanzierung von Investitionen und deren Folgekosten. Richtwert: 0% - 10% = ungenügend
Nettozinsbelastungsanteil	-0.6%	-0.6%	-0.4%	-2.6%	-1.04%	-2.6%	Finanzaufwand netto in % des Steuerertrages. Richtwert 0-4% = Sehr tiefe Belastung
Massgebliches Eigenkapital pro Einwohner	CHF 1'401	CHF 1'058	CHF 986	CHF 696	CHF 1'035	CHF 3'208	Vergleichsgrösse

7.2 Allgemeiner Haushalt

Kennzahl	RG 2019	RG 2018	RG 2017	RG 2016			Kommentar/Interpretation
	Wert	Wert	Wert	Wert			
Selbstfinanzierungsgrad	71.4%	104.1%	301.0%	31.9%	72.89%		<i>Selbstfinanzierung in % der Nettoinvestitionen</i> . Der Selbstfinanzierungsgrad gibt Antwort auf die Frage, wie weit die Investitionen aus selbst erarbeiteten Mitteln bezahlt werden können. Richtwert: > 100% sehr gut / 0% - 60% ungenügend
Bilanzüberschussquotient	29.7%	34.6%	31.0%	19.6%	28.73%	46.8%	Bilanzüberschuss in % des Fiskalertrages (inkl. Finanzausgleich) . Nach Gemeindegrösse abgestufte Mindestausstattung des Eigenkapitals (Bilanzüberschuss) zur Abdeckung von Aufwandüberschüssen, zum Schutz vor einem Bilanzfehlbetrag sowie zur Verstärkung der Risikofähigkeit. Richtwert: > 30 % Gemeinden von 2'000 bis 10'000 Einwohner.

7.3 Spezialfinanzierung Abwasserentsorgung

Kennzahl	RG 2019	RG 2018	RG 2017	RG 2016			Kommentar/Interpretation
	Wert	Wert	Wert	Wert			
Selbstfinanzierungsgrad	308.7%	243.9%	390.9%	401.9%	348.37%		<i>Selbstfinanzierung in % der Nettoinvestitionen</i> . Der Selbstfinanzierungsgrad gibt Antwort auf die Frage, wie weit die Investitionen aus selbst erarbeiteten Mitteln bezahlt werden können. Richtwert: > 100% sehr gut
Kostendeckungsgrad	88.8%	82.2%	98.7%	99.8%	92.77%		Aufwand in % des Ertrages . Der Kostendeckungsgrad gibt Antwort auf die Frage, wie weit der Aufwand aus selbst erarbeiteten Erträgen gedeckt ist. > 100% = Ertragsüberschuss
Werterhaltungsquote	14.5%	13.2%	11.9%	10.7%	14.52%		Bestand Werterhalt in % des Wiederbeschaffungswertes .

7.4 Spezialfinanzierung Abfall

Kennzahl	RG 2019	RG 2018	RG 2017	RG 2016			Kommentar/Interpretation
	Wert	Wert	Wert	Wert			
Selbstfinanzierungsgrad	Keine Investitionen	Keine Investitionen	Keine Investitionen	Keine Investitionen	Keine Investitionen		Selbstfinanzierung in % der Nettoinvestitionen . Der Selbstfinanzierungsgrad gibt Antwort auf die Frage, wie weit die Investitionen aus selbst erarbeiteten Mitteln bezahlt werden können.
Kostendeckungsgrad	98.1%	100.6%	99.8%	101.2%	99.94%		Aufwand in % des Ertrages . Der Kostendeckungsgrad gibt Antwort auf die Frage, wie weit der Aufwand aus selbst erarbeiteten Erträge gedeckt ist. > 100% = Ertragsüberschuss

7.5 Spezialfinanzierung Feuerwehr

Kennzahl	RG 2019	RG 2018	RG 2017	RG 2016			Kommentar/Interpretation
	Wert	Wert	Wert	Wert			
Selbstfinanzierungsgrad	Keine Investitionen	Keine Investitionen	Keine Investitionen	Keine Investitionen	Keine Investitionen		Selbstfinanzierung in % der Nettoinvestitionen . Der Selbstfinanzierungsgrad gibt Antwort auf die Frage, wie weit die Investitionen aus selbst erarbeiteten Mitteln bezahlt werden können.
Kostendeckungsgrad	85.4%	98.4%	94.0%	106.4%	90.27%		Aufwand in % des Ertrages . Der Kostendeckungsgrad gibt Antwort auf die Frage, wie weit der Aufwand aus selbst erarbeiteten Erträge gedeckt ist. > 100% = Ertragsüberschuss

8 Antrag der Exekutive

Gemäss Art. 17 d der Gemeindeverordnung Ipsach genehmigt der Gemeinderat die Jahresrechnung 2019 abschliessend:

Erfolgsrechnung:

Aufwand Gesamthaushalt	CHF	20'328'097.96
Ertrag Gesamthaushalt	CHF	20'210'624.56
Aufwandüberschuss Gesamthaushalt	CHF	-117'473.40

Aufwand Allgemeiner Haushalt	CHF	19'080'253.79
Ertrag Allgemeiner Haushalt	CHF	19'080'253.79
Ertragsüberschuss Allg. Haushalt	CHF	0.00

Aufwand Abwasserentsorgung	CHF	782'243.95
Ertrag Abwasserentsorgung	CHF	694'548.25
Aufwandüberschuss Abwasserents.	CHF	- 87'695.70

Aufwand Abfallentsorgung	CHF	300'737.52
Ertrag Abfallentsorgung	CHF	295'024.52
Ertragsüberschuss Abfallentsorgung	CHF	- 5'713.00

Aufwand Feuerwehr	CHF	164'862.70
Ertrag Feuerwehr	CHF	140'798.00
Aufwandüberschuss Feuerwehr	CHF	- 24'064.70

Investitionsrechnung

Ausgaben	CHF	3'079'841.33
Einnahmen	CHF	34'151.70
Nettoinvestitionen	CHF	3'045'689.63

Nachkredite gemäss Ziffer 1.1.6	CHF	505'652.36
Kompetenz Gemeinderat		

Ipsach, 18. Mai 2020

Susanne Stöckenius
Gemeindepräsidentin

Markus Becker
Geschäftsleiter Gemeinde

Monique Stauffer
a.i. Finanzverwalterin

11 ANHANG

11.1 Regelwerk

11.1.1 Angewendetes Regelwerk

Der Rechnungsabschluss der Gemeinde Ipsach ist in Übereinstimmung mit den geltenden kantonalen gesetzlichen Grundlagen erstellt worden.

Gemeindegesezt (GG, BSG 170.11)

Gemeindeverordnung (GV, BSG 170.111)

Direktionsverordnung über den Finanzhaushalt der Gemeinden (FHDV, BSG 170.511)

Diese orientieren sich gemäss Art. 70 Absatz 1 GG am Harmonisierten Rechnungslegungsmodell für die Kantone und Gemeinden, HRM2, laut Handbuch der Konferenz der Kantonalen Finanzdirektoren. Die kantonalen Bestimmungen weichen in einzelnen Bereichen von den Empfehlungen des HRM2 ab. Das Amt für Gemeinden und Raumordnung stellt eine Auflistung dieser Ausnahmen zur Verfügung unter www.be.ch/gemeinden > Rubrik Gemeindefinanzen > HRM2 > Praxishilfen.

11.1.2 Bewertung Finanzvermögen (gem. Anhang 1 GV)

Vermögenswerte im Finanzvermögen werden bilanziert, wenn sie einen künftigen Nutzen erbringen und ihr Wert verlässlich ermittelt werden kann. Sie werden bei erstmaliger Bilanzierung zu Anschaffungs- bzw. Herstellungskosten bilanziert. Entstehen der Gemeinde keine Kosten, wird zum Verkehrswert zum Zeitpunkt des Zugangs bilanziert. Folgebewertungen erfolgen zum Verkehrswert am Bilanzstichtag, wobei eine systematische Neubewertung bei Liegenschaften mit Ausnahme von Baurechten alle fünf Jahre oder bei Änderung des amtlichen Werts, bei allen anderen Vermögenswerten jährlich erfolgt. Die Bilanzwerte sind bei eingetretenen dauerhaften Wertminderungen oder Verlusten sofort zu berichtigen.

Die Erhöhung/Neubewertungsreserve beträgt per 1.1.2016 CHF 160'544.05:

Anlagen des Finanzvermögens: Bilanzkonto	Bezeichnung	Buchwert 31.12.2015	Neubewertung per 1.1.2016	Differenz / Einlage in Neubewertungsreserve	Bewertungsmethode	Letztmalige Bewertung
1021.02	Genossenschaftsanteil Raiffeisenbank	200.00	200.00	0	Nach Steuerwert	Mit Einführung HRM2 per 1.1.16
1023.01	Div. Bauland im Baurecht	3'376'779.95	3'537'324.00	160'544.05	Kapitalisierung aktueller Baurechtszins	Mit Einführung HRM2 per 1.1.16
	Total	3'376'979.95	3'537'524.00	160'544.05		

Die Neubewertungsreserve von CHF 160'544.05 wird in der Bilanz per 1.1.2016 unter Konto 29600.00 dazugerechnet und muss ab Jahr 2021 innert 5 Jahren linear zu Gunsten Bilanzüberschuss aufgelöst werden.

11.1.3 Bewertung Verwaltungsvermögen

Vermögenswerte im Verwaltungsvermögen werden bilanziert, wenn sie einen künftigen mehrjährigen öffentlichen Nutzen hervorbringen und ihr Wert verlässlich ermittelt werden kann. Sie werden zu Anschaffungs- bzw. Herstellkosten nach der Nettomethode bilanziert und nach der definierten Nutzungsdauer linear abgeschrieben. Entstehen der Gemeinde keine Kosten, wird zum Verkehrswert zum Zeitpunkt des Zugangs bilanziert. Die Bilanzwerte sind bei eingetretenen dauerhaften Wertminderungen oder Verlusten sofort zu berichtigen. Die geltenden Anlagekategorien und Nutzungsdauern sind in Anhang 2 GV umschrieben.

11.1.4 Aktivierungsgrenzen

Allgemeiner Haushalt	CHF 50'000
Spezialfinanzierung Abwasserentsorgung	CHF 50'000

11.1.5 Bestehendes Verwaltungsvermögen

Seit dem Übergang auf HRM2 im Jahr 2016, wird das bestehende Verwaltungsvermögen linear über 8 Jahre abgeschrieben. Davon ausgenommen sind die Positionen gemäss Ziffer 4.1.3 der Übergangsbestimmungen der GV.

11.2 Grundlagen der Jahresrechnung

Als Grundlage für die Jahresrechnung 2019 dienen das Budget 2019 und die Vorjahresrechnung 2018.

Genehmigung/Prüfung:

	Budget 2019	Jahresrechnung 2018
Gemeinderat	22.10.2018	27.05.2019
Bestätigungsbericht Rechnungsprüfungsorgan		19.08.2019
Gemeindeversammlung	07.12.2018	- (Jahresrechnung = neu Kompetenz GR)

11.3 Eigenkapitalnachweis

in Tausend CHF

Eigenkapital per 01.01.2019		Veränderungsnachweis		Eigenkapital per 31.12.2019				
CHF		Erhöhung (+) durch		Reduktion (-) durch				
CHF		CHF		CHF				
29	Eigenkapital	7'813'673		118'434	29	Eigenkapital	9'270'856	
290	Verpflichtungen (+) bzw. Vorschüsse (-) gegenüber Spezialfinanzierungen	1'367'840		117'473	290	Verpflichtungen (+) bzw. Vorschüsse (-) gegenüber Spezialfinanzierungen	1'250'366	
29000.01	SF Feuerwehr zweiseitig	103'495	3510.00 Einlagen in SF EK	0	29000	SF Feuerwehr zweiseitig	79'430	
29002.00	SF Abwasserentsorgung	1'124'893	9010.20 Abschluss SF im EK, Ertragsüberschuss Abwasser	0	29002.00	SF Abwasserentsorgung	1'037'197	
29003.00	SF Abfall	139'452	9011.30 Abschluss SF im EK, Ertragsüberschuss Abfall	0	29003.00	SF Abfall	133'739	
293	Vorfinanzierungen	2'221'358		961	293	Vorfinanzierungen	2'449'844	
29302.01	SF Abwasserentsorgung Werterhalt	2'221'358	3510.10 Einlage in SF WE (WbW) Verr. mit Einlage aus Anschlussgebühren gem. Mitteilung AGR v. 9.12.15	4510.10 Entnahme aus SF WE	29302	SF Abwasserentsorgung Werterhalt	2'449'844	
			3510.50 Einlage in SF WE (Anschlussgebühren)	16'809				
294	Reserven	910'859		0	294	Reserven	2'257'029	
29400.00	Finanzpolitische Reserve (Zusätzliche Abschreibungen)	910'859	3894.00 Einlage in Reserve	1'346'170	29400.00	Finanzpolitische Reserve (Zusätzliche Abschreibungen)	2'257'029	
296	Neubewertungsreserve Finanzvermögen	160'544		0	296	Neubewertungsreserve Finanzvermögen	160'544	
29600.00	Neubewertungsreserve FV	160'544	0	4896.00 Entnahme aus Reserve FV	0	29600.00	Neubewertungsreserve FV	160'544
299	Bilanzüberschuss/-Fehlbetrag	3'153'072	2990	Jahresergebnis Überschuss (+) Defizit (-)		299	Bilanzüberschuss/-Fehlbetrag	3'153'072

11.4 Rückstellungsspiegel

205 Kurzfristige Rückstellungen

Konto	Bezeichnung	Buchwert 01.01.2019	Veränderung			Buchwert 31.12.2019	Kommentar zu Veränderung und Weiterbestand
			Bildung	Verwendung	Auflösung		
20581.00	Kurzfristige Rückstellungen für Investitionen auf Rechnung Dritte	5'000.00				5'000.00	Rückstellung für Handänderungskosten Grundbuchamt Bahnweg West. Wird im Jahr 2020 aufgelöst

208 Langfristige Rückstellungen

Konto	Bezeichnung	Buchwert 01.01.2019	Veränderung			Buchwert 31.12.2019	Kommentar zu Veränderung und Weiterbestand
			Bildung	Verwendung	Auflösung		
20890.01	Rückstellungen für ausstehende Steuerteilungen	1'704'053.00				1'366'858.00	Gem. Auswertung der grössten Steuerteilungsfälle NP/JP zu Gunsten und zu Lasten.

Total kurzfristige Rückstellungen		5'000.00	0.00	0.00	0.00	5'000.00	
Total langfristige Rückstellungen		1'704'053.00	0.00	0.00	0.00	1'366'858.00	
Total Rückstellungen		1'709'053.00	0.00	0.00	0.00	1'371'858.00	

11.5 Beteiligungsspiegel

Beteiligungen (im Sinne der öffentlichen Aufgabenerfüllung)											
Name, Sitz Rechtsform	Tätigkeitsgebiet	Nominalka- pital (100%)	Eigentums- anteil	Stimmanteil - E: Exekutive - L: Legislative	Wesentliche weitere Beteiligte	Buchwert per 31.12.	Anschaf- fungswert	Wesentliche weitere Beteiligungen der Organisation	Rechnungslegungs- norm; Aussage zur Jahresrechnung	Zahlungsströme Berichtsjahr	Spezifische Risiken
Gemeindeeigene Unternehmen (Anstalten) gem. Art. 64 Abs. 1 Bst. b GG*											
Keine gemeindeeigenen Unternehmen											
Öffentlich-rechtliche Organisationen der Interkommunalen Zusammenarbeit (Gemeindeverbände, Anstalten etc.)*											
Friedhof-Gemeindeverband	Aufgaben im Bestattungswesen			3 Stimmen gemäss Art. 14 Ogr	Bellmund, Ipsach, Port	CHF 0.00	CHF 0.00	keine	HRM; Aufwandverrechnung via Kostenteiler	Betriebsbeitrag von CHF 99'329.50	Haftung gem. Art. 68 OgR mit dem Verbandsvermögen
Gemeindeverband Regionales Ausbildungszentrum Büren (RAZ)	Öffentliche Sicherheit (Feuerwehr + Zivilschutz)			1 Delegierter		CHF 0.00	CHF 0.00	keine	HRM2	keine	Haftung gem. Art. 41 OgR mit dem Verbandsvermögen
Gemeindeverband Zivilschutz Nidau Plus	Zivilschutz			1 Delegierter Stimmkraft gemäss Art. 14 OgR	11 Verbandsgemeinden	CHF 0.00	CHF 0.00	keine	HRM; Aufwandverrechnung via Kostenteiler (Rechnungsführung via Gemeindeverwaltung Ipsach 10%)	Betriebsbeitrag von CHF 50'060.25	Haftung gemäss Art. 70 OgR mit dem Verbandsvermögen
Gemeindeverband Seeländische Wasserversorgung (SWG)				2 Stimmen	20 Verbandsgemeinden	CHF 0.00	CHF 0.00	keine	HRM2	keine	Haftung Art. 61 OgR
Gemeindeverband Kulturförderung in der Region Biel/Bienne-Seeland-Berner Jura	Kultur			2 Stimmen		CHF 0.00	CHF 0.00	keine	OR; Mitgliederbeitrag	Betriebsbeitrag von CHF 82'587.00	Haftung gem. Art. 60 Verbandsvermögen
Gemeindeverband Ruferheim Nidau	Alters- und Pflegeheim			4 Stimmen	Bellmund, Hagneck, Herrrigen, Ipsach, Jens, Merzligen, Mörigen, Nidau, Port, Sutz-Lattrigen, Täuffelen-Gerolfingen	CHF 0.00	CHF 0.00	keine		keine	Haftung gem. Art. 43 OgR
Regionale Verkehrskonferenz (RVK)	Öffentlicher Verkehr			1 Delegierter	Biel-Seeland-Jura Beernois	CHF 0.00	CHF 0.00	keine	HRM; Mitgliederbeitrag	Mitgliederbeitrag von CHF 1'858.00	Keine Haftung
Schulverband Nidau	Führung Sekundarstufe 1 Führung IBEM			6 Stimmen	Bellmund, Herrrigen, Ipsach, Jens, Merzligen, Port	CHF 0.00	CHF 0.00	keine	HRM2; Aufwandverrechnung via Kostenteiler	Mitgliederbeitrag von CHF 615'791.65	Haftung gemäss Art. 65 mit dem Verbandsvermögen
Tageselternverein "Seestern"	Familienergänzende Kinderbetreuung				Ipsach, Bellmund, Herrrigen, Mörigen, Nidau, Port, Sutz-Lattrigen, Täuffelen-Gerolfingen	CHF 0.00	CHF 0.00	keine	HRM2: 20 % Selbstbehalt wird mit Vertragsgemeinden gemäss Kostenverteiler verrechnet	Abrechnung Lastenausgleich GEF Mitgliederbeitrag CHF 1'000 + Anteil 20% Selbstbehalt Ipsach = CHF 5'385.98	Haftung Art. 7, Zusammenarbeitsvertrag
Verband für Kanalisation und Abwasserreinigung VKA (Gemeindeverband)	Abwasserreinigung				Bellmund, Ipsach, Nargen, Nidau, Port, Sutz-Lattrigen					Betriebsbeitrag von CHF 258'401.35	Beiträge werden nach einem Schlüssel verteilt. Solidarische Haftung.
Verein Seeland-Biel/Bienne	Zusammenarbeit bei der gemeinsamen Erfüllung öffentlicher Aufgaben			1 Vertreter pro Gemeinde	Seeland-Biel/Bienne	CHF 0.00	CHF 0.00	keine	OR; Mitgliederbeitrag	Mitgliederbeitrag von CHF 16'416.00	Keine Haftung

Name, Sitz Rechtsform	Tätigkeitsgebiet	Nominalka- pital (100%)	Eigentums- anteil	Stimmanteil - E: Exekutive - L: Legislative	Wesentliche weitere Beteiligte	Buchwert per 31.12.	Anschaft- fungswert	Wesentliche weitere Beteiligungen der Organisation	Rechnungslegungs- norm; Aussage zur Jahresrechnung	Zahlungsströme Berichtsjahr	Spezifische Risiken
Mitgliedschaften in und Beteiligungen an juristischen Personen des Privatrechts*											
Anzeigergenossenschaft Nidau	Anzeiger / Publikationen			1 Stimme				keine	OR, AG		Genossenschaftsgemeinden haften für Defizite, die nicht dem Genossenschaftsvermögen gedeckt werden können (Art. 5 Statuten)
ARA Region Biel AG	Abwasserentsorgung	9'500'000	394'000	394 Aktien	Biel, Péry-La Heutte, Orvin, Sauge, Evilard, Nidau, Brügg, Ipsach, Port, Bellmund, Sutz-Latringen, Mörigen	CHF 1.00		keine	OR, AG	Betriebsbeitrag von CHF 108'900,00	gemäss OR
Müve Biel-Seeland AG	Kehrichtbeseitigung	9'261'200	303'700	1165 Aktien	Biel, Lyss, Ins u.a.	CHF 1.00		keine	OR, AG	Dividenden von CHF 15'185,00	gemäss OR
Seelandheim AG Worben	Alters- und Pflegeheim	20'000'000	453'000	453 Aktien	ca. 70 Seeländer Gemeinden	CHF 1.00		keine	OR, AG		Bis 31.12.2018 analog Gemeindeverband. Aktionärsbindungsvertrag
Téléskis SA, Les Prés-d'Orvin	Skilift		250	1 Partizipations- schein		CHF 1.00		keine	OR, AG		gemäss OR
Aare Seeland AG	Bahn		120	12 Aktien		CHF 1.00		keine	OR, AG		gemäss OR
Bielser Schifffahrtsgesellschaft AG	Schifffahrt		8'565	929 Aktien		CHF 1.00		keine	OR, AG		
Genossenschaft Raiffeisenbank Bielersee	Bank		200	1 Genossenschaft santeil		CHF 200		keine	OR, AG		
Mitgliedschaften in einfachen Gesellschaften, Kollektiv- und Kommanditgesellschaften*											
Keine											
Vertragliche Beziehungen zur Erfüllung von Gemeindeaufgaben*											
Regiofeuerwehr Agglomeration Biel	Aufgaben der Feuerwehr				Biel, Twann, Tüscherz, Ligerz, Nidau, Ipsach	CHF 0.00	CHF 0.00	keine	HRM2	Nettoaufwand wird im Verhältnis der Schutzwerte verrechnet. CHF 150'009.60	keine Haftung
Regionale Tierkörperammelstelle Lyss	Beseitigung Tierkörperkadaver				Lyss	CHF 0.00	CHF 0.00	keine	HRM 2; Aufwandverrechnung via Kostenteiler	Betriebsbeitrag von CHF 2'149,05	keine Haftung
Regionales Führungsorgan Biel	Besorgung der Aufgaben des Gemeindeführungsorgans im Sinne von Artikel 15 des Kantonales Bevölkerungsschutz- und Zivildienstgesetzes vom 24.06.2004				Biel	CHF 0.00	CHF 0.00	keine	HRM 2; Aufwandverrechnung gemäss Art. 4 Zusammenarbeitsvertrag	Anteil Ipsach = CHF 2'755.15	Art. 4 Zusammenarbeitsvertrag
Stadt Nidau	Inkassohilfe und Bevorschussung von Unterhaltsbeiträge				Soziale Dienst Brügg und Ipsach mit ihren Anschlussgemeinden Bellmund, Sutz und Mörigen	CHF 0.00	CHF 0.00		HRM 2; Aufwandverrechnung via Kostenteiler	Abrechnung Lastenausgleich GEF: Betriebskosten an Nidau CHF 47'627.20. Ungedeckte Kosten von CHF 17'137.92 werden an Anschlussgde. verteilt. Anteil Ipsach = CHF 9'521.12	bei einer Kündigung des Vertrages entstehen allenfalls Übergangskosten, sofern die Verbindlichkeiten nicht eingehalten werden.

Name, Sitz Rechtsform	Tätigkeitsgebiet	Nominalkapital (100%)	Eigentumsanteil	Stimmanteil - E: Exekutive - L: Legislative	Wesentliche weitere Beteiligte	Buchwert per 31.12.	Anschaffungswert	Wesentliche weitere Beteiligungen der Organisation	Rechnungslegungs- norm; Aussage zur Jahresrechnung	Zahlungsströme Berichtsjahr	Spezifische Risiken
Stadt Nidau	Regionale offene Jugendarbeit				Port, Ipsach	CHF 0.00	CHF 0.00		HRM 2; Aufwandverrechnung via Kostenteiler	Betriebsbeitrag von CHF 42'998.45	
Regionaler Sozialdienst Ipsach	Aufgaben Sozialdienst (ohne Alimentenwesen)				Ipsach Sitzgemeinde, Bellmund, Sutz, Mörigen	CHF 0.00	CHF 0.00		HRM 2; Aufwandverrechnung via Kostenteiler	Abrechnung Lastenausgleich GEF. Ungedeckte Kosten von CHF 134'946.80 werden an Anschlussgde. verteilt. Anteil Ipsach = CHF 75'402.40	
Regionale AHV-Zweigstelle Ipsach	Aufgaben AHV- Zweigstelle				Ipsach Sitzgemeinde, Bellmund, Sutz, Mörigen, Täuffelen-Gerolfingen, Port	CHF 0.00	CHF 0.00		HRM 2; Aufwandverrechnung via Kostenteiler	Betriebskosten von CHF 196'246.58 werden an Anschlussgde. verteilt. Anteil Ipsach = CHF 56'707.78	

*s. Art. 32 g FHDV

Es sind nur für die Gemeinde wesentliche Beteiligungen aufgeführt.

11.6 Gewährleistungsspiegel

Name der Empfängers/ Vertragspartner	Rechtsbeziehung	Angaben zu den gesicherten Leistungen (Art, Betrag, Verfall, Zinsangaben usw.)	Zahlungsströme im Berichtsjahr	Spezifische zusätzliche Angaben
Privatrechtliche Unternehmen (nach OR/ZGB).				
Öffentlich-rechtliche Unternehmen (nach Gemeindegesetz)				
Öffentlich-rechtliche Verträge				
PK Previs, Bern, Stiftung	Anschlussvertrag Beitragsprimat vom 01.01.2010	Nachschusspflicht bei Unterdeckung (ab Deckungsgrad von 80-85% könnten Sanierungsmassnahmen nötig sein, zuerst würde aber der Zins gesenkt, erst dann die Beiträge erhöht).	CHF 393'536.70	Deckungsgrad per 31.12.2018: 97.62%
Weitere Verpflichtungen (Altlasten, Leasing usw.)				
Gemeindeanteil LA EL	BSIG-Nr. 1/170.511/7.1	Anteil 2019	CHF 895'140.00	Periodengerechte Abgrenzung nicht zwingend notwendig
Gemeindeanteil LA FAZU	BSIG-Nr. 1/170.511/7.1	Anteil 2019	CHF 23'990.00	Periodengerechte Abgrenzung nicht zwingend notwendig
Gemeindeanteil LA Sozialhilfe	BSIG-Nr. 1/170.511/7.1	Anteil 2019	CHF 2'009'973.00	Periodengerechte Abgrenzung nicht zwingend notwendig
Gemeindeanteil LA neue Aufgabenteilung	BSIG-Nr. 1/170.511/7.2	Anteil 2019	CHF 752'100.00	Periodengerechte Abgrenzung nicht zwingend notwendig

11.7 Anlagespiegel

Anlagespiegel 2019
 Finanzvermögen

			108 Finanzvermögen Sachanlagen				
			1080	1084	1086	1087	1089
			Grundstücke unüberbaut	Gebäude Finanzvermögen (entwidmet)	Mobilien des Finanz- vermögens	Anlagen im Bau Finanzvermögen	Übrige Sach- anlagen FV
Anschaffungskosten	Anlagewert	01.01.2019	3'537'324.00				
	Zuwachs/ Zugänge	2019					
	Abgänge	2019					
	Umgliederungen	2019					
	Anlagewert	31.12.2019	3'537'324.00	0.00	0.00	0.00	0.00
kumulierte Wertberichtigungen	Stand per	01.01.2019	0.00				
	Wertminderungen	2019	0.00				
	Aufwertungen	2019	0.00				
	Umgliederungen	2019					
	Stand per	31.12.2019	0.00	0.00	0.00	0.00	0.00
Buchwerte	Buchwert netto	31.12.2019	3'537'324.00	0.00	0.00	0.00	0.00
	davon Anlagen in Leasing	31.12.2019					
	Versicherungswerte	31.12.2019					

Anlagespiegel **2019**
Sachanlagen Verwaltungsvermögen

			140 Sachanlagen Verwaltungsvermögen								
			1400	1401	1402	1403	1404	1405	1406	1407	1409
			Grundstücke unbebaut	Strassen/ Verkehrswege	Wasserbau	Tiefbauten übrige	Hochbauten	Waldungen/ Alpen	Mobilien	Anlagen im Bau	Übrige Sachanlagen* (ohne 14099)
Anschaffungskosten	Anlagewert	01.01.2019	0.00	108'799.05	0.00	31'214.83	7'783'390.17	0.00	353'712.50	431'804.00	
	Zuwachs/ Zugänge	2019	0.00	450'396.80	0.00	45'925.15	1'125'207.06	0.00	0.00	2'801'925.46	
	Abgänge	2019					69'336.41				
	Umgliederungen	2019									-1'738'534.01
	Anlagewert	31.12.2019	0.00	559'195.85	0.00	77'139.98	8'839'260.82	0.00	353'712.50	1'495'195.45	0.00
kumulierte ordentliche Abschreibungen	Stand per	01.01.2019	0.00	-4'081.20	0.00	-1'037.85	-1'042'276.70	0.00	-35'371.25	0.00	
	Planmässige Abschreibungen	2019		-19'484.55		-960.65	-437'949.60		-35'371.25		
	Ausserplanmässige Abschreibungen	2019									
	Wertkorrekturen	2019									
	Stand per	31.12.2019	0.00	-23'565.75	0.00	-1'998.50	-1'480'226.30	0.00	-70'742.50	0.00	0.00
Buchwerte	Buchwert netto	31.12.2019	0.00	535'630.10	0.00	75'141.48	7'359'034.52	0.00	282'970.00	1'495'195.45	0.00
	davon Anlagen in Leasing	31.12.2019									
	Versicherungswerte	31.12.2019									

* darin nicht enthalten ist das bestehende VV bei Einführung von HRM2:

	01.01.2019	Aufw. Rückst.	Saldo	Kumulierte Wertberichtigungen	Saldo per 31.12.2018
Allgemeiner Haushalt	14099.00	1'554'963.68	1'554'963.68	14099.99	-777'481.80
Abwasserentsorgung	14099.20	1.00	1.00	14099.92	0.00
Total		1'554'964.68	0.00	1'554'964.68	-777'481.80
					CHF 777'481.88
					CHF 1.00
					CHF 777'482.88

Anlagespiegel **2019**
 Übriges Verwaltungsvermögen

			142 Immaterielle Anlagen VV			144 Darlehen VV	145 Beteiligungen VV	146 Investitionsbeiträge VV
			1420	1427	1421 & 1429	1441-1447	1452-1456	1460-1469
			Software	Immat. Anlagen in Realisierung	übrige immaterielle Anlagen	Darlehen	Beteiligungen	Investitionen
Anschaffungskosten	Anlagewert	01.01.2019	0.00	0.00	55'379.55	180'004.25	10.00	0.00
	Zuwachs/ Zugänge	2019	59'217.43		390'888.15	4.25		
	Abgänge	2019				20'008.50		
	Umgliederungen	2019						0.00
	Anlagewert	31.12.2019	59'217.43	0.00	446'267.70	160'000.00	10.00	0.00
kumulierte ordentliche Abschreibungen	Stand per	01.01.2019	0.00	0.00	-23'446.15	0.00	0.00	0.00
	Planmässige Abschreibungen	2019	-11'843.50		-97'982.35			0.00
	Ausserplanmässige Abschreibungen	2019						
	Wertkorrekturen	2019						
	Stand per	31.12.2019	-11'843.50	0.00	-121'428.50	0.00	0.00	0.00
Buchwerte	Buchwert netto	31.12.2019	47'373.93	0.00	324'839.20	160'000.00	10.00	0.00
	davon Anlagen in Leasing	31.12.2019						
	Versicherungswerte	31.12.2019						

11.8 Kreditkontrolle

11.8.1 Verpflichtungskredite für Investitionen

Kreditbeschluss Datum	Organ	Kredit- summe Brutto	Kontierung	Objektbezeichnung	Kumulierte Ausgaben 01.01.2019	Investitions- ausgaben 2019	Kumulierte Ausgaben 31.12.2019	Kumulierte Einnahmen 01.01.2019	Investitions- Einnahmen 2019	Kumulierte Einnahmen 31.12.2019	Saldo (+) Restkredit (-) Kreditübertret.	Abrechnungs- datum
12.09.2011	GR	130'700	090.503.04 / 0290.5040.00	Neues Schliess-System Gde.+MZG	124'684.55		124'684.55				6'015.45	18.02.2019
18.02.2019	GR	87'500	0290.5040.03	Gemeindeverwaltung / Modernisierung Aufzüge	83'286.85		83'286.85				4'213.15	18.02.2019
07.12.2018	GV	640'000	0290.5040.05	Gemeindeverwaltung / Umbauprojekt Büroräume im ehemaligen KG	35'310.60	532'754.10	568'064.70				71'935.30	
29.04.2019	GR	105'000	0290.5040.06	Ersatz Fenster und Storen Gemeindevverwaltung		97'899.10	97'899.10		9'468.50	9'468.50	7'100.90	
13.08.2018	GR	150'000	1610.5040.01	Schiessanlage Almeli / Ersatz elektronische Trefferanzeige	139'225.95	3'234.90	142'460.85	76'873.45	1'429.80	78'303.25	7'539.15	
27.05.2019	GR	140'000	2120.5200.01	Primarschule / ICT-Konzept		59'217.43	59'217.43				80'782.57	
30.04.2018	GR	160'000	2120.5060.01	Primarschule / Ersatz Schulmobiliar	159'712.50		159'712.50				287.50	
07.12.2018	GV	445'000	2170.5040.04	Sanierung sanitäre Anlagen Primarschulhaus	16'982.15	260'439.05	277'421.20				167'578.80	
11.11.2019	GR	120'000	2170.5040.05	Sanierung Schulliegenschaften gem. Unterhaltskonzept		21'000.00	21'000.00				99'000.00	
22.10.2018	GR	135'000	2170.5040.07	Schulanlage / Schulsozialarbeit / Ausbau Räumlichkeiten	9'060.60	114'612.10	123'672.70				11'327.30	
06.12.2019	GV	511'000	2170.5060.00	Pausenplatz/Spielplatz Primarschule	36'490.55	-2'576.35	33'914.20				477'085.80	
24.06.2019	GR		2170.5040.06	Schulanlage / Neue Schliessanlage								
28.02.2016	UA	1'790'000	3411.5000.00	Erweiterung Gemeindeparkplatz am See	1'984'038.22		1'984'038.22	533'000.00		533'000.00	-15'038.22	
13.06.2016	GR	120'000	3411.5000.00	Erweiterung Gemeindeparkplatz am See, Nachkredit								
24.10.2016	GR	59'800	3411.5000.00	Erweiterung Gemeindeparkplatz am See, Nachkredit								
		1'989'000	3411.5000.00	Total Erweiterung Gemeindeparkplatz am See	1'984'038.22		1'984'038.22	533'000.00		533'000.00	-15'038.22	18.02.2019+ Publ.
04.12.2017	GR	140'000	3411.5000.01	Erneuerung Hauszuleitung und Grundwasserbrunnen Sportplatz	133'730.15	-5'076.90	128'653.25				11'346.75	
15.01.2018	GR	35'000	3411.5000.02	Ersatz Abwasserpumpe/Revision Steuerung Abwasserpumpe Garderobegebäude / Umbuchung 2019 Kosten in LR	20'994.30	-20'994.30					35'000.00	
28.02.2019	UA	3'100'000	3412.5040.01	Sanierung Hallenbad (inkl. Kredit für Submission vor Umenabstimmung)	124'587.80	1'373'861.05	1'498'448.85		3'253.40	3'253.40	1'601'551.15	
28.05.2018	GR	350'000	6130.5010.00	Gemeindeanteil Sanierung Ortsdurchfahrt für Kreisell		5'574.15	5'574.15				344'425.85	
			6150.5010.00	Tempo 30 Zone Schulstrasse/Schürlirstrasse (Ausbuchung 2019 gehörte zu LED)	75'000.00	-75'000.00						
10.09.2018	GR	150'000	6150.5010.02	Unterhalt Gemeindestrassen		151'455.10	151'455.10				-1'455.10	
			6150.5010.06	Projektstudie Korrekturen Strassen		16'830.95	16'830.95				-16'830.95	
08.12.2017	GV	356'000	6150.5010.03	Strassenbeleuchtung Umstellung auf LED-Lampen inkl. Überprüfung Fussgängerstreifen	49'086.90	168'783.50	217'870.40				138'129.60	
29.04.2019	GR	55'000	6150.5010.05	Behebung Sicherheitsmängel Fussgängerstreifen	6'927.95	51'738.25	58'666.20				-3'666.20	
		411'000		Total Strassenbeleuchtung LED und Fussgängerstreifen	56'014.85	220'521.75	276'536.60				134'463.40	
09.09.2019	GR	310'000	7201.5030.04	*Sanierung Abwasseranlagen Hauptstrasse		17'082.55	17'082.55				292'917.45	
10.09.2018	GR	106'000	7201.5032.00	Abwasseranlage / Filmen und Spülen der öffentlichen Leitungen	30'558.98	28'842.60	59'401.58				46'598.42	
			790.581.05 / 7900.5290.00	Überarbeitung Überbauungsordnung Seezone	65'162.45		65'162.45				887.55	
03.05.2010	GR	36'050	7900.5290.00	Überarbeitung Überbauungsordnung Seezone, Nachkredit								
21.10.2019	GR	30'000	7900.5290.00	Überarbeitung Überbauungsordnung Seezone, Nachkredit								
		66'050		Total Überarbeitung Überbauungsordnung Seezone	65'162.45		65'162.45				887.55	
24.10.2011	GR	94'400	790.581.06 / 7900.5290.01	Überarbeitung Überbauungsordnung Schürlirrain	78'454.55	12'793.55	91'248.10				3'151.90	

11.8 Kreditkontrolle

11.8.1 Verpflichtungskredite für Investitionen

Kreditbeschluss Datum	Organ	Kredit- summe Brutto	Kontierung	Objektbezeichnung	Kumulierte Ausgaben 01.01.2019	Investitions- ausgaben 2019	Kumulierte Ausgaben 31.12.2019	Kumulierte Einnahmen 01.01.2019	Investitions- Einnahmen 2019	Kumulierte Einnahmen 31.12.2019	Saldo (+) Restkredit (-) Kreditübertret.	Abrechnungs- datum
14.08.2017	GR	150'000	7900.5290.03	Ortsplanungs-Revision 2017-2020	67'582.80	22'481.75	90'064.55				59'935.45	
12.11.2018	GR	777	7900.5290.03	Ortsplanungs-Revision 2017-2020, Nachkredit							777.40	
		150'777	7900.5290.03	Total Ortsplanungs-Revision 2017-2020	67'582.80	22'481.75	90'064.55				60'712.85	
10.09.2018	GR	143'000	7900.5290.04	Überbauungsordnung Dorfkern Ost	10'774.65	277'255.40	288'030.05				-145'030.05	

* Kredite in den Bereichen Abwasser werden ohne MwSt. abgerechnet.

13.06.2016	GR	46'000	3412.5040.00	Sanierung Hallenbad, Projektierungskredit								
22.10.2018	GR	34'000	3412.504.01	Hallenbad/Sanierungsprojekt/Kredit Submission vor Urnenabstimmung								
werden nicht abgerechnet, da in Kredit vom 28.02.19 / Kto. 3412.5040.01 enthalten												

11.8.2 Nachkredite

Finanzkompetenzen für Nachkredite ab 1.1.2017:

Gemeinderat: Budgetüberschreitungen < 10% überschritten oder gebundene Ausgabe (= kein Handlungsspielraum) oder in Finanzkompetenz Gesamtkredit GR bis CHF 150'000 def. und bis CHF 250'000 mit fak. Referendum.

Gemeindeversammlung: Beträge ab CHF 250'000 - 1 Mio. sind durch die Legislative (Gemeindeversammlung) zu genehmigen.

Urnenabstimmung: Beträge ab 1 Mio. benötigen eine Urnenabstimmung.

Konto-Nr.	Bezeichnung	Rechnung	Budget	Ueber- schreitung	Nachkredit				Bemerkungen
					gebunden	GR Nachkredit > CHF 5'000	GV ab CHF 250'000	Beschluss- datum	
	Budgetüberschreitungen ab CHF 5'000 =	9'245'943.35	6'904'228.00	2'341'715.35	1'836'062.99	505'652.36			
110	Legislative								
3130.00	Porti	16'501.10	9'300.00	7'201.10	7'201.10				Die Gebühren für die NR- + SR-Wahlen waren im Budget 2019 nicht berücksichtigt
120	Exekutive								
3000.00	Sitzungsgelder/Entschädigungen GR	157'954.40	151'600.00	6'354.40		6'354.40			Hängt von Sitzungstätigkeit ab.
0220	Allgemeine Dienste								
3110.00	Anschaffung Büromobiliar und - maschinen	8'035.40	1'000.00	7'035.40		7'035.40		24.06.2019; 09.09.2019	GRB-Nr. 127 sowie GRB-Nr. 203; Nachkredit für die Anschaffung von Bürostühle und neues Kartenzahlgerät
3130.03	Dienstleistungen Dritter	31'492.80	9'500.00	21'992.80		21'992.80		12.11.2018; 21.01.2019; 29.04.2019	GRB-Nr. 219 (2018) sowie GRB-Nr. 16 + Nr. 101 (2019); insgesamt CHF 26'500.-- / Aushilfe Abt. Einwohner + Finanzen infolge krankheitshalber Ausfall.
0290	Gemeindehaus und Mehrzwecksaal								
3010.00	Besoldungen	103'862.62	90'300.00	13'562.62		13'562.62			Mehr Löhne infolge unfallbedingtem Ausfall; Unfallgelder siehe Kto. 0290.4260.00
3120.00	Wasser, ARA, Energie, Heizmaterial	48'657.00	43'000.00	5'657.00		5'657.00			Der Oel- und Gaspreis sind nicht beeinflussbar.
1110	Polizei								
3132.00	Bewachungsdienst Gemeinde (inkl. Seezone)	41'389.30	36'300.00	5'089.30		5'089.30			Die Mehrkosten werden durch die Einnahmen aus Parkbussen abgedeckt.
1500	Feuerwehr								
3632.00	Beitrag Feuerwehr Biel	150'009.60	127'000.00	23'009.60	23'009.60				Hängt von Interventionen ab; Feuerwehr ist eine Spezialfinanzierung; Aufwandüberschuss wird ausgeglichen.

11.8.2 Nachkredite

Finanzkompetenzen für Nachkredite ab 1.1.2017:

Gemeinderat: Budgetüberschreitungen < 10% überschritten oder gebundene Ausgabe (= kein Handlungsspielraum) oder in Finanzkompetenz Gesamtkredit GR bis CHF 150'000 def. und bis CHF 250'000 mit fak. Referendum.

Gemeindeversammlung: Beträge ab CHF 250'000 - 1 Mio. sind durch die Legislative (Gemeindeversammlung) zu genehmigen.

Urnenabstimmung: Beträge ab 1 Mio. benötigen eine Urnenabstimmung.

Konto-Nr.	Bezeichnung	Rechnung	Budget	Ueber- schreitung	Nachkredit			Bemerkungen	
					gebunden	GR Nachkredit > CHF 5'000	GV ab CHF 250'000		
1610	Schiessanlage Almeli								
3144.00	Baulicher Unterhalt	54'366.95	5'000.00	49'366.95		49'366.95		25.03.2019; 24.06.2019	GRB-Nr 72 und GRB-Nr. 153, Nachkredite für die Abwasserleitung und die Dachsanierung; insgesamt CHF 54'000.00. Rückerstattungen durch Anschlussgemeinden gemäss Kostenverteiler (Kto. 1610.4612.00)
1620	Zivilschutz								
3612.00	Beitrag an Zivilschutzverband Nidau Plus	50'060.25	43'010.00	7'050.25		7'050.25			Die höheren Ausgaben führen auch zu Mehrertrag; siehe Kto. 1620.4612.00
3910.00	Interne Verrechnungen von Dienstleistungen	34'677.25	22'492.00	12'185.25		12'185.25			Die höheren Ausgaben führen auch zu Mehrertrag; siehe Kto. 1620.4612.00
2120	Primarstufe								
3611.00	Gemeindeanteil Lastenausgleich Lehrerbesoldungen Primarstufe	757'261.75	719'210.00	38'051.75	38'051.75				nicht beeinflussbar.
2130	Sekundarstufe I								
3611.00	Gemeindeanteil Lastenausgleich Lehrerbesoldungen Sekundarstufe	760'859.00	715'100.00	45'759.00	45'759.00				nicht beeinflussbar.
3632.00	Beitrag an Schulverband Nidau für Lehrerbesoldungen	615'791.65	572'816.00	42'975.65	42'975.65				nicht beeinflussbar.
2170	Schulliegenschaften								
3010.00	Löhne Abwarte und Reinigungspersonal Schulliegenschaften	285'938.38	254'500.00	31'438.38		31'438.38			Erhöhung Stellenprozente ab Ende 2018 aufgrund der Arbeitsplatzbewertung. Die zusätzlichen Stunden für die Sommerreinigung sind im Budget nicht berücksichtigt. Lohnanteile werden intern verrechnet; siehe Mehreinnahmen unter Konto 2170.4910.00
3120.00	Wasser, ARA, Energie, Heizmaterial	119'097.75	101'000.00	18'097.75		18'097.75			Der Oel- und Gaspreis sind nicht beeinflussbar. Höhere Ausgaben ergeben auch höhere interne Verrechnungen (35% Hallenbad)
3130.03	Dienstleistungen Dritter Schulliegenschaften	26'795.80		26'795.80		26'795.80		27.05.2019	GRB-Nr. 125 Nachkredit für Zustandsanalyse
3144.00	Baulicher Unterhalt Hochbauten	116'635.59	86'000.00	30'635.59		30'635.59			Dachreparatur inkl. Absturzsicherung und Einlaufrinne

11.8.2 Nachkredite

Finanzkompetenzen für Nachkredite ab 1.1.2017:

Gemeinderat: Budgetüberschreitungen < 10% überschritten oder gebundene Ausgabe (= kein Handlungsspielraum) oder in Finanzkompetenz Gesamtkredit GR bis CHF 150'000 def. und bis CHF 250'000 mit fak. Referendum.

Gemeindeversammlung: Beträge ab CHF 250'000 - 1 Mio. sind durch die Legislative (Gemeindeversammlung) zu genehmigen.

Urnenabstimmung: Beträge ab 1 Mio. benötigen eine Urnenabstimmung.

Konto-Nr.	Bezeichnung	Rechnung	Budget	Ueber- schreitung	Nachkredit			Beschluss- datum	Bemerkungen
					gebunden	GR Nachkredit > CHF 5'000	GV ab CHF 250'000		
2180	Tagesschule								
3010.00	Löhne Tagesschule	326'054.28	314'400.00	11'654.28		11'654.28			Aufgrund mehr angemeldeten Kinder, müssen auch die Stellenprozente erhöht werden.
3110.00	Lebensmittel	54'566.60	48'000.00	6'566.60	6'566.60				
3144.00	Baulicher Unterhalt	24'902.90	3'000.00	21'902.90		21'902.90			Wasserschaden in Tagesschule; erhaltene Versicherungsleistungen CHF 9'500.-- .
2190	Schulleitung und Schulverwaltung								
3010.00	Besoldungen Schulleitung/Schulverwaltung	50'625.57	45'100.00	5'525.57		5'525.57			Aushilfe im Schulsekretariat; Stunden waren nicht budgetiert.
2194	Freiwilliger Sport								
3130.03	Entschädigung Schulsportkurse	13'599.00		13'599.00		13'599.00			Wird mit Kantonsbeiträge finanziert; siehe Konto 2194.4611.00
3320	Massenmedien								
3133.00	Homepage Gemeindeverwaltung	21'348.25	2'020.00	19'328.25		19'328.25		25.03.2019	GRB-Nr. 59; Nachkredit von CHF 30'000.00 für Erneuerung Homepage Gemeinde
3411	Fussballplatz								
3144.00	Baulicher Unterhalt	34'921.00	4'000.00	30'921.00		30'921.00		15.01.2018	Kredit Genehmigung durch GR für den Ersatz resp. Revision der Abwasserpumpe
3412	Hallenbad								
3910.00	Verrechneter Aufwand	92'240.00	86'600.00	5'640.00		5'640.00			Siehe Bemerkung unter 2170.3120.00
5316	Reg. AHV-Zweigstelle								
3111.00	Anschaffung Büromobiliar und -maschinen	7'279.64	1'000.00	6'279.64		6'279.64		12.08.2019	GBR-Nr. 174 Nachkredit CHF 12'900.00
3130.03	Dienstleistungen Dirter	19'502.00	5'000.00	14'502.00		14'502.00			Aushilfe durch Dritte bis Ende Mai
5410	Familienzulagen								
3631.00	Anteil Lastenausgleich Familienzulagen NE	23'900.00	15'970.00	7'930.00	7'930.00				ist nicht beeinflussbar
5451	Kinderkrippen und Kinderhorte								
3144.00	Baulicher Unterhalt	53'489.40	26'500.00	26'989.40		26'989.40			Mehrkosten für das neue Gerätehaus.

11.8.2 Nachkredite

Finanzkompetenzen für Nachkredite ab 1.1.2017:

Gemeinderat: Budgetüberschreitungen < 10% überschritten oder gebundene Ausgabe (= kein Handlungsspielraum) oder in Finanzkompetenz Gesamtkredit GR bis CHF 150'000 def. und bis CHF 250'000 mit fak. Referendum.

Gemeindeversammlung: Beträge ab CHF 250'000 - 1 Mio. sind durch die Legislative (Gemeindeversammlung) zu genehmigen.

Urnenabstimmung: Beträge ab 1 Mio. benötigen eine Urnenabstimmung.

Konto-Nr.	Bezeichnung	Rechnung	Budget	Ueber- schreitung	Nachkredit			Bemerkungen
					gebunden	GR Nachkredit > CHF 5'000	GV ab CHF 250'000	
3910.00	Intern verrechnete Dienstleistungen zu Lasten KITA	81'357.00	59'220.00	22'137.00	22'137.00			Verrechnung für neue Dienstleistung von Tagesschule für KITA: Essen für KITA auch während den 10 Schulferien-Wochen kochen zudem tägliche Auslieferung des Essens bis in die KITA. (Wurde bisher durch die Mitarbeiterinnen KITA erledigt.)
5720	Gesetzliche wirtschaftliche Hilfe							
3637.00	Unterstützung wirtschaftliche Hilfe	2'795'522.70	2'600'000.00	195'522.70	195'522.70			ist nicht beeinflussbar
5796	Regionaler Sozialdienst							
3010.00	Besoldungen Reg. Sozialdienst	424'948.60	412'600.00	12'348.60		12'348.60		Aushilfe im Stundenlohn war nicht budgetiert
6150	Gemeindestrassen							
3141.01	Strassensignalisation	17'313.25	10'000.00	7'313.25		7'313.25		Es kam zu vielen Beschädigungen von Pollern. Weiterverrechnung an Verursacher; siehe Rückerstattungen unter Konto 6150.4260.00
6191	Werkhof							
3130.03	Dienstleistungen Dritter	12'209.45		12'209.45		12'209.45		Infolge Unfall eines Mitarbeiters musste kam es zu einer temp. Anstellung; Rückerstattung durch Unfalltaggelder; siehe Konto 6191.4260.00
3151.00	Unterhalt Fahrzeuge, Maschinen, Werkzeuge	32'733.48	16'000.00	16'733.48		16'733.48		Service und Ersatz Motor Kubota sowie Mehrkosten für Unterhalt und Service am VW T5.
6220	Regionalverkehr							
3632.03	Gesamtmobilitätskonzept Zustand Ostast	15'689.00	6'000.00	9'689.00		9'689.00		Umsetzungsprogramm 2019/2020 gemäss Zustimmung der Agglomerationsgemeinden vom 12.11.2018
7201	Abwasserentsorgung							
3130.03	Honorare Ingenieurabklärungen	23'121.70	15'000.00	8'121.70		8'121.70		Unvorhersehbare Abklärungen der Leitungen Rebenrain/Keltenstrasse.
3132.00	Nachführung Leitungskataster	5'000.00		5'000.00		5'000.00		Einführung Leitungskataster, war nicht budgetiert.
3143.01	Unterhalt/Service Pumpwerk	62'633.35	20'000.00	42'633.35		42'633.35		Mehraufwand an Unterhalt am Kanalnetz als vorgesehen.
3510.10	Einlage in SF Wererhalt	212'638.00	202'600.00	10'038.00	10'038.00			
3510.50	Einlage in SF Wererhalt (Anschlussgebühren)	16'809.00	10'000.00	6'809.00	6'809.00			

11.8.2 Nachkredite

Finanzkompetenzen für Nachkredite ab 1.1.2017:

Gemeinderat: Budgetüberschreitungen < 10% überschritten oder gebundene Ausgabe (= kein Handlungsspielraum) oder in Finanzkompetenz Gesamtkredit GR bis CHF 150'000 def. und bis CHF 250'000 mit fak. Referendum.

Gemeindeversammlung: Beträge ab CHF 250'000 - 1 Mio. sind durch die Legislative (Gemeindeversammlung) zu genehmigen.

Urnenabstimmung: Beträge ab 1 Mio. benötigen eine Urnenabstimmung.

Konto-Nr.	Bezeichnung	Rechnung	Budget	Ueber- schreitung	Nachkredit				Bemerkungen
					gebunden	GR Nachkredit > CHF 5'000	GV ab CHF 250'000	Beschluss- datum	
7900	Raumordnung allgemein								
3320.9	Planmässige Abschreibungen übrige immaterielle Anlagen	97'982.35	14'090.00	83'892.35	83'892.35				Abschreibungen gemäss Nutzungsdauer und Investitionstätigkeit.
9900	Nicht aufgeteilte Posten								
3839	Zusätzliche systembedingte Abschreibungen	1'346'170.24		1'346'170.24	1'346'170.24				Bei einem Ertragsüberschuss werden automatisch, sofern die Abschreibungen 2019 tiefer sind, als die Nettoinvestitionen 2019, zusätzliche systembedingte Abschreibungen vorgenommen (= gebundene Ausgabe).

Wiederbeschaffungswert, Werterhaltungskosten und Einlage in die Spezialfinanzierung Werterhalt für die kommunalen Abwasseranlagen und gegebenenfalls den Gemeindeanteil an den regionalen Anlagen ¹

Rechnungsjahr: 2019

Gemeinde: Ipsach

Kontaktperson: Monique Stauffer

Telefon: 032 333 78 01

E-Mail: monique.stauffer@ipsach.

Aktualisierungsjahr:

2019

Datengrundlagen AWA
Gemeinde Anlagenbuchhaltung

Datengrundlagen AWA
Verband Anlagenbuchhaltung

	① Wieder- beschaffungswert in Fr.	② Nutzungsdauer in Jahren	③ Erneuerungsrate in % (100/②)	④ Werterhaltungskosten in Fr./a (①*③)	⑤ Einlage- satz ² %	⑥ Einlage in die Spezialfinanzierung in Fr./a (④*⑤)
1. Gemeindeanlagen						
1.1 Kanalisationsen	16'627'000	80	1.25%	207'838	100%	207'838
1.2 Spezialbauwerke	240'000	50	2.00%	4'800	100%	4'800
1.3 Abwasserreinigungsanlagen		33	3.00%	-		-
Total 1 (1.1 - 1.3) bzw. mittlerer Einlagesatz (Spalte ⑤)	16'867'000			212'638	100%	212'638
2. Gemeindeanteil an regionalen Anlagen ³						
2.1 Kanalisationsen		80	1.25%	-		-
2.2 Spezialbauwerke		50	2.00%	-		-
2.3 Abwasserreinigungsanlagen		33	3.00%	-		-
Total 2 (2.1 - 2.3) bzw. mittlerer Einlagesatz (Spalte ⑤)	-			-		-
Total 1 + 2 bzw. mittlerer Einlagesatz (Spalte ⑤)	16'867'000			212'638	100%	212'638
Einmalige Anschlussgebühren, an Einlage angerechnet ⁴						-
Einlage Spezialfinanzierung abzüglich Anschlussgebühren						212'638
⑦ Stand Verwaltungsvermögen	75'141	in Prozent von ①: (100*⑦/①)		0.4%	Höchstens Fr. 200 / EW ⁵	
⑧ Stand Spezialfinanzierung Werterhalt	2'449'844	in Prozent von ①: (100*⑧/①)		14.5%	EW ⁶	3'975
					Fr./EW	53

Bemerkungen:

Datum:

31. Dez 19

Unterschrift:

¹ Diese Blatt ist Bestandteil der Jahresrechnung. Eine Kopie senden Sie bitte an das AWA: ae.awa@bve.be.ch

² Die Einlage in die Spezialfinanzierung muss mindestens 60% betragen, solange der Bestand der SF Werterhalt nicht mehr als 25% des Wiederbeschaffungswertes beträgt.

³ Daten des Teils 2 nur dann angeben, wenn der Verband die Einlage in die Spezialfinanzierung nicht selber vornimmt. (Anteil gemäss Kostenverteiler Verband).

⁴ Die einmaligen Anschlussgebühren dürfen an die jährliche Einlage in die Spezialfinanzierung Werterhalt angerechnet werden.

⁵ Gemäss Artikel 32, Absatz 4 KGV ist die Einlage in die Spezialfinanzierung auf jährlich Fr. 200 (Gemeinde und Region) pro Einwohnerwert beschränkt.

⁶ Einwohnerwert (EW): Gemäss Artikel 36g KGV.

Aktiven		01.01.2019	Zugang	Abgang	31.12.2019
1	Aktiven	22'859'050.67	63'611'357.68	62'410'282.48	24'060'125.87
10	Finanzvermögen	14'049'096.14	58'737'793.38	59'784'441.21	13'002'448.31
100	Flüssige Mittel und kurzfristige Geldanlagen	3'417'036.55	19'780'681.76	20'262'978.42	2'934'739.89
1000	Kasse	3'597.20	133'924.80	134'437.30	3'084.70
10000	Kasse	3'597.20	133'924.80	134'437.30	3'084.70
10000.01	Kasse	3'597.20	133'924.80	134'437.30	3'084.70
1001	Post	3'089'017.97	19'394'078.25	19'976'480.12	2'506'616.10
10010	Post	3'089'017.97	19'394'078.25	19'976'480.12	2'506'616.10
10010.01	Postcheck 25-4396-4	2'965'657.68	16'483'819.19	17'065'599.14	2'383'877.73
10010.02	PC 30-458368-8 RSD	106'690.29	2'854'602.66	2'856'600.58	104'692.37
10010.04	PC 15-178325-1 Bargeldbezüge (eröffnet am 05.12.2018)	17'000.00	55'400.00	54'354.00	18'046.00
10010.05	Debitoren W+W (ungültig)	-330.00	256.40	-73.60	
1002	Bank	324'421.38	201'240.41	100'622.70	425'039.09
10020	Bank	324'421.38	201'240.41	100'622.70	425'039.09
10020.01	BEKB 20 494.591.6.82	75'898.58	39'113.66	100'064.55	14'947.69
10020.02	RB Bielersee 30337.77	248'522.80	162'126.75	558.15	410'091.40
1004	Debit- und Kreditkarten		51'438.30	51'438.30	
10040	Debit- und Kreditkarten		51'438.30	51'438.30	
10040.01	Ausstände Kreditkartenzahlungen Schalter		51'438.30	51'438.30	
101	Forderungen	6'983'366.69	38'756'253.77	39'393'370.89	6'346'249.57
1010	Forderungen aus Lieferungen und Leistungen gegenüber Dritten	1'252'063.47	2'097'567.36	2'115'157.82	1'234'473.01
10100	Forderungen aus Lieferungen und Leistungen gegenüber Dritten	1'252'063.47	2'097'567.36	2'115'157.82	1'234'473.01
10100.03	Kehrichtgebühren	631.00	3'263.35	631.00	3'263.35
10100.05	Debitoren W+W	1'253'780.00	2'052'122.55	2'048'479.70	1'257'422.85
10100.06	Debitoren manuell	63'533.47	42'181.46	66'956.12	38'758.81
10100.99	Wertberichtigung auf Guthaben	-65'881.00		-909.00	-64'972.00
1012	Steuerforderungen	3'360'849.25	33'907'497.40	34'002'025.45	3'266'321.20
10120	Forderungen allgemeine Gemeindesteuern	3'360'849.25	33'907'497.40	34'002'025.45	3'266'321.20
10120.01	Steuerausstand NESKO	3'651'625.99	16'897'402.60	17'010'094.80	3'538'933.79
10120.10	Girokonto NESKO	-613.50	17'010'094.80	17'010'827.10	-1'345.80
10120.99	Wertberichtigung Steuerausstand	-290'163.24		-18'896.45	-271'266.79
1014	Transferforderungen	2'392'767.03	2'457'809.31	2'988'513.20	1'862'063.14
10140	Transferforderungen	2'392'767.03	2'457'809.31	2'988'513.20	1'862'063.14
10140.01	Debitor Lastenausgleich Krankenkassenprämien	10'962.60	11'776.50	11'053.90	11'685.20
10140.02	Lastenausgleich Fürsorge	2'372'281.83	2'418'407.26	2'954'278.80	1'836'410.29
10140.03	Debitor MWSt-Abrechnung	9'522.60	27'625.55	23'180.50	13'967.65
1016	Vorschüsse für vorläufige Verwaltungsausgaben	-35'657.36	231'060.00	217'326.98	-21'924.34
10160	Vorschüsse für vorläufige Verwaltungsausgaben	-35'657.36	231'060.00	217'326.98	-21'924.34
10160.01	Verwaltungskosten-Vorschüsse	2'100.00			2'100.00
10160.02	Andere Vorschüsse	16.60	11'060.00	9'468.50	1'608.10
10160.03	Vorschüsse an Tageselternverein	-37'773.96	220'000.00	207'858.48	-25'632.44
1019	Übrige Forderungen	13'344.30	62'319.70	70'347.44	5'316.56

Aktiven	01.01.2019	Zugang	Abgang	31.12.2019
10191 Guthaben bei Sozialversicherungen	-2'600.00	2'600.00		
10191.01 Kinderzulagen Familienausgleichskasse	-2'600.00	2'600.00		
10192 MWST Vorsteuerguthaben		54'403.20	54'403.20	
10192.01 Vorsteuer MWSt ARA Laufende Rechnung		31'586.05	31'586.05	
10192.02 Vorsteuer MWSt ARA Investitionsrechnung		3'536.25	3'536.25	
10192.03 Vorsteuer MWSt Abfallbeseitigung Laufende Rechnung		19'280.90	19'280.90	
10193 Guthaben Verrechnungssteuer	15'944.30	5'316.50	15'944.24	5'316.56
10193.00 Guthaben Verrechnungssteuer	15'944.30	5'316.50	15'944.24	5'316.56
104 Aktive Rechnungsabgrenzungen	109'920.90	180'617.85	109'920.90	180'617.85
1041 Sach- und übriger Betriebsaufwand	109'920.90	180'617.85	109'920.90	180'617.85
10410 Sach- und übriger Betriebsaufwand	109'920.90	180'617.85	109'920.90	180'617.85
10410.01 Transitorische Aktiven Sach- und Betriebsaufwand	109'920.90	180'617.85	109'920.90	180'617.85
106 Vorräte und angefangene Arbeiten	1'248.00	20'240.00	18'171.00	3'317.00
1060 Handelswaren	1'248.00	20'240.00	18'171.00	3'317.00
10600 Allgemeiner Haushalt	1'248.00	20'240.00	18'171.00	3'317.00
10600.01 Müve-Container Vignetten	1'248.00	19'760.00	17'875.00	3'133.00
10600.02 Sperrgut-Vignetten		480.00	296.00	184.00
107 Finanzanlagen	200.00			200.00
1070 Aktien und Anteilscheine	200.00			200.00
10700 Aktien und Anteilscheine	200.00			200.00
10700.01 Genossenschafts-Anteil Raiffeisenbank	200.00			200.00
108 Sachanlagen FV	3'537'324.00			3'537'324.00
1080 Grundstücke FV	3'537'324.00			3'537'324.00
10800 Grundstücke FV	3'537'324.00			3'537'324.00
10800.01 Gewerbezone Herdi: Grundstücke mit Baurecht	3'537'324.00			3'537'324.00
14 Verwaltungsvermögen	8'809'954.53	4'873'564.30	2'625'841.27	11'057'677.56
140 Sachanlagen VV	8'598'006.88	4'423'454.47	2'496'006.92	10'525'454.43
1401 Strassen / Verkehrswege	104'717.85	450'396.80	19'484.55	535'630.10
14010 Allgemeiner Haushalt	104'717.85	450'396.80	19'484.55	535'630.10
14010.01 Strassen	108'799.05	450'396.80		559'195.85
14010.99 Wertberichtigung Strassen	-4'081.20		19'484.55	-23'565.75
1403 Übrige Tiefbauten	30'176.98	45'925.15	960.65	75'141.48
14032 Abwasserentsorgung	30'176.98	45'925.15	960.65	75'141.48
14032.01 Anlagen Abwasserentsorgung	31'214.83	45'925.15		77'139.98
14032.99 Wertberichtigung Abwasserentsorgung	-1'037.85		960.65	-1'998.50
1404 Hochbauten	6'741'113.47	1'125'207.06	507'286.01	7'359'034.52
14040 Allgemeiner Haushalt	6'741'113.47	1'125'207.06	507'286.01	7'359'034.52
14040.01 Hochbauten	7'783'390.17	1'125'207.06	69'336.41	8'839'260.82
14040.99 Wertberichtigung Hochbauten	-1'042'276.70		437'949.60	-1'480'226.30
1406 Mobilien VV	318'341.25		35'371.25	282'970.00

Aktiven	01.01.2019	Zugang	Abgang	31.12.2019
14060 Allgemeiner Haushalt	318'341.25		35'371.25	282'970.00
14060.01 Mobilien Verwaltungsvermögen	353'712.50			353'712.50
14060.99 Wertberichtigung Mobilien	-35'371.25		35'371.25	-70'742.50
1407 Anlagen im Bau VV	431'804.00	2'801'925.46	1'738'534.01	1'495'195.45
14070 Allgemeiner Haushalt	431'804.00	2'801'925.46	1'738'534.01	1'495'195.45
14070.01 Anlagen im Bau: Allgemeiner Haushalt	431'804.00	2'801'925.46	1'738'534.01	1'495'195.45
1409 Übrige Sachanlagen	971'853.33		194'370.45	777'482.88
14099 Sammelkonto bestehendes Verwaltungsvermögen beim Übergang auf HRM2	971'853.33		194'370.45	777'482.88
14099.00 Bestehendes Verwaltungsvermögen Allgemeiner Haushalt (per 31.12.2015)	1'554'963.68			1'554'963.68
14099.20 Bestehendes Verwaltungsvermögen Abwasserentsorgung (per 31.12.2015)	1.00			1.00
14099.99 Wertberichtigung Allg. Haushalt (bestehendes VV per 31.12.2015)	-583'111.35		194'370.45	-777'481.80
142 Immaterielle Anlagen	31'933.40	450'105.58	109'825.85	372'213.13
1420 Software		59'217.43	11'843.50	47'373.93
14200 Allgemeiner Haushalt		59'217.43	11'843.50	47'373.93
14200.01 Informatik, ITC etc.		59'217.43		59'217.43
14200.99 Wertberichtigung Informatik, ITC etc.			11'843.50	-11'843.50
1429 Übrige immaterielle Anlagen	31'933.40	390'888.15	97'982.35	324'839.20
14290 Allgemeiner Haushalt	31'933.40	390'888.15	97'982.35	324'839.20
14290.01 Immaterielle Anlagen	55'379.55	390'888.15		446'267.70
14290.99 Wertberichtigung Immaterielle Anlagen	-23'446.15		97'982.35	-121'428.50
144 Darlehen	180'004.25	4.25	20'008.50	160'000.00
1446 Darlehen an private Organisationen ohne Erwerbszweck	180'004.25	4.25	20'008.50	160'000.00
14460 Allgemeiner Haushalt	180'004.25	4.25	20'008.50	160'000.00
14460.01 Zinsloses Darlehen an FC Grünstern für Flutlichtanlage	4.25	4.25	8.50	
14460.02 Darlehen an FC Grünstern für Sportplatzweiterung	180'000.00		20'000.00	160'000.00
145 Beteiligungen, Grundkapitalien	10.00			10.00
1454 Beteiligungen an öffentlichen Unternehmungen	5.00			5.00
14540.01394 Aktien ARA Region Biel AG Nr. 7598-7991 zu nom. je Fr. 1'000.--	1.00			1.00
14540.02208 Aktien Müve Biel-Seeland AG Nr. 22433-22640 zu nom. je Fr. 1'000.--	1.00			1.00
14540.03957 Aktien Müve Biel-Seeland AG Nr. 22641-23957 zu nom. je Fr. 100.--	1.00			1.00
14540.048 Partizipationsscheine zu Fr. 250.-- (nom. Fr. 100.--) Téléskis SA Les Prés-d'Orvin	1.00			1.00
14540.05453 Aktien Seelandheim Worben AG zu nom. Fr. 1'000.--	1.00			1.00
1455 Beteiligungen an privaten Unternehmungen	5.00			5.00
14550 Allgemeiner Haushalt	5.00			5.00
14550.016 Zert. zu 10 Aktien Aare Seeland mobil 99, nom. Fr. 10.--/50924-50929	1.00			1.00
14550.026 Aktien Aare Seeland mobil 99, nom. Fr. 10.--/639-644	1.00			1.00
14550.0350 Aktien Bielersee-Schiffahrtsgesellschaft, Em. 73 / nom. Fr. 5.--	1.00			1.00

Aktiven	01.01.2019	Zugang	Abgang	31.12.2019
14550.0450 Aktien Bielersee-Schiffahrtsgesellschaft, Em. 89 / nom. Fr. 5.--	1.00			1.00
14550.05829 Aktien Bielersee-Schiffahrtsgesellschaft, Em. 98 / nom. Fr. 10.--	1.00			1.00

Passiven	01.01.2019	Zugang	Abgang	31.12.2019
2 Passiven	22'859'050.67	22'329'675.25	21'128'600.05	24'060'125.87
20 Fremdkapital	15'045'378.06	20'562'604.65	20'818'712.64	14'789'270.07
200 Laufende Verbindlichkeiten	901'450.01	20'434'705.78	20'272'466.49	1'063'689.30
2000 Laufende Verbindlichkeiten aus Lieferungen und Leistungen von Dritten	887'173.96	12'577'175.91	12'417'242.71	1'047'107.16
20000 Kreditoren	887'173.96	12'577'175.91	12'417'242.71	1'047'107.16
20000.01Kreditoren manuell	15'233.60	149'442.50	15'233.60	149'442.50
20000.02Kreditoren W+W	871'940.36	12'427'733.41	12'402'009.11	897'664.66
2001 Kontokorrente mit Dritten	-949.20	858'054.50	858'028.60	-923.30
20011 Kontokorrente mit andern Gemeinden und Gemeindeverbänden	-949.20	858'054.50	858'028.60	-923.30
20011.01Abrechnung AHV//ALV		417'098.80	417'098.80	
20011.02Abrechnung Pensionskasse	-1'115.70	393'712.20	393'536.70	-940.20
20011.03Abrechnung NBU		47'047.85	47'047.85	
20011.04Abrechnung Quellensteuern (Lohnwesen)	166.50	195.65	345.25	16.90
2005 Interne Kontokorrente	15'189.35	6'999'475.37	6'997'159.28	17'505.44
20050 Kontokorrente mit zu konsolidierenden Einheiten	13'160.20	4'169'688.23	4'175'940.44	6'907.99
20050.01Durchgangskonto	4'434.80	27'465.00	32'179.80	-280.00
20050.02Durchlaufkonto KLIB Postcheck		2'001'392.55	2'001'392.55	
20050.03Durchlaufkonto KLIB Kasse		72'638.35	72'638.35	
20050.05Durchlaufkonto ZS Nidau +		27'506.15	27'506.15	
20050.06Durchlaufkonto VESR-Zahlungen PC	8'660.95	2'037'521.83	2'039'025.83	7'156.95
20050.08Kaffeekasse des Personals	-41.00	1'992.65	2'135.24	-183.59
20050.09Kaffeekasse der Schule	105.45	1'056.70	942.52	219.63
20050.10Durchlaufkonto Signetkleber Altpapier und Karton (Stadt Biel)		115.00	120.00	-5.00
20052 Abrechnungskonten übrige Steuern		68'445.14	68'445.14	
20052.01Umsatzsteuer MWSt Abwasserbeseitigung		46'924.85	46'924.85	
20052.02Umsatzsteuer MWSt Kehrlichtbeseitigung		21'520.29	21'520.29	
20053 Abrechnungskonten Löhne	2'029.15	2'761'342.00	2'752'773.70	10'597.45
20053.01Löhne Gemeindepersonal	2'029.15	2'761'342.00	2'752'773.70	10'597.45
2006 Depotgelder und Kautionen	35.90		35.90	
20060 Depotgelder und Kautionen	35.90		35.90	
20060.01Trinkgelder Schalter Abt. Einwohner und Finanzen	35.90		35.90	
204 Passive Rechnungsabgrenzung	238'640.20	127'225.87	202'377.70	163'488.37
2041 Sach- und übriger Betriebsaufwand	238'640.20	127'225.87	202'377.70	163'488.37
20410 Sach- und übriger Betriebsaufwand	238'640.20	127'225.87	202'377.70	163'488.37
20410.01Transitorische Passiven div. Sach- und Betriebsaufwand	195'333.25	127'225.87	195'333.25	127'225.87
20410.02Transitorische Passiven Sach- und Betriebsaufwand: Marchzinsen	43'306.95		7'044.45	36'262.50
205 Kurzfristige Rückstellungen	5'000.00			5'000.00
2058 Kurzfristige Rückstellungen der Investitionsrechnung	5'000.00			5'000.00
20581 Kurzfristige Rückstellungen für Investitionen auf Rechnung Dritter	5'000.00			5'000.00
20581.00Kurzfristige Rückstellungen für Investitionen auf Rechnung Dritter	5'000.00			5'000.00

Passiven	01.01.2019	Zugang	Abgang	31.12.2019
206 Langfristige Finanzverbindlichkeiten	11'500'000.00			11'500'000.00
2064 Darlehen, Schuldscheine	11'500'000.00			11'500'000.00
20640 Darlehen, Schuldscheine	11'500'000.00			11'500'000.00
20640.02Ausgleichsfonds AHV, 1.12%, 2012-2022	3'000'000.00			3'000'000.00
20640.03SUVA, 1.22%, 2012-2022	1'000'000.00			1'000'000.00
20640.04SUVA, 1.74%, 2013-2023	1'000'000.00			1'000'000.00
20640.05Luzerner Pensionskasse, 1.59%, 2013-2023	2'000'000.00			2'000'000.00
20640.06Ausgleichsfonds AHV, 0.95%, 2014-2024	2'500'000.00			2'500'000.00
20640.07Postfinance, Darlehen 1 Mio., 0.35 %, 2016-2025	1'000'000.00			1'000'000.00
20640.08SUVA, 1 Mio., 0.8%, 2018-2028	1'000'000.00			1'000'000.00
208 Langfristige Rückstellungen	1'704'053.00		337'195.00	1'366'858.00
2089 Übrige langfristige Rückstellungen der Erfolgsrechnung	1'704'053.00		337'195.00	1'366'858.00
20890 Langfristige Rückstellungen für Steuerteilungen	1'704'053.00		337'195.00	1'366'858.00
20890.01Rückstellungen Steuerteilungen	1'704'053.00		337'195.00	1'366'858.00
209 Verbindlichkeiten gegenüber Spezialfinanzierungen und Fonds im Fremdkapital	696'234.85	673.00	6'673.45	690'234.40
2091 Verbindlichkeiten gegenüber Fonds im FK	629'480.45		5'300.45	624'180.00
20910 Schutzraumersatzabgaben	629'480.45		5'300.45	624'180.00
20910.01Zivilschutz, Ersatzbeiträge Schutzraumbaupflicht	629'480.45		5'300.45	624'180.00
2092 Verbindlichkeiten gegenüber Legaten und Stiftungen ohne eigene Rechtspersönlichkeit im FK	66'754.40	673.00	1'373.00	66'054.40
20920 Verbindlichkeiten gegenüber Legaten und Stiftungen ohne eigene Rechtspersönlichkeit im FK	66'754.40	673.00	1'373.00	66'054.40
20920.01Hauserfonds	40'004.00			40'004.00
20920.03Spendenfonds Fürsorge	24'152.80	673.00	1'373.00	23'452.80
20920.04Elternratfonds	2'597.60			2'597.60
29 Eigenkapital	7'813'672.61	1'767'070.60	309'887.41	9'270'855.80
290 Verpflichtungen (+) bzw. Vorschüsse (-) gegenüber Spezialfinanzierungen	1'367'839.75		117'473.40	1'250'366.35
2900 Spezialfinanzierungen im EK	1'367'839.75		117'473.40	1'250'366.35
29000 SF Feuerwehr xy	103'494.75		24'064.70	79'430.05
29000.01Spezialfinanzierung Feuerwehr	103'494.75		24'064.70	79'430.05
29002 Spezialfinanzierung Abwasserentsorgung	1'124'892.65		87'695.70	1'037'196.95
29002.01Spezialfinanzierung Rechnungsausgleich Abwasseranlagen	1'124'892.65		87'695.70	1'037'196.95
29003 Spezialfinanzierung Abfall	139'452.35		5'713.00	133'739.35
29003.01Spezialfinanzierung Rechnungsausgleich Abfallbeseitigung	139'452.35		5'713.00	133'739.35
293 Vorfinanzierungen	2'221'357.95	229'447.00	960.65	2'449'844.30
2930 Vorfinanzierungen	2'221'357.95	229'447.00	960.65	2'449'844.30
29302 Abwasserentsorgung Werterhalt	2'221'357.95	229'447.00	960.65	2'449'844.30
29302.01Spezialfinanzierung Werterhalt Abwasseranlagen	2'221'357.95	229'447.00	960.65	2'449'844.30
294 Reserven	910'858.64	1'346'170.24		2'257'028.88

Passiven	01.01.2019	Zugang	Abgang	31.12.2019
2940 Finanzpolitische Reserven	910'858.64	1'346'170.24		2'257'028.88
29400 Zusätzliche Abschreibungen	910'858.64	1'346'170.24		2'257'028.88
29400.00Zusätzliche Abschreibungen	910'858.64	1'346'170.24		2'257'028.88
296 Neubewertungsreserve Finanzvermögen	160'544.05			160'544.05
2960 Neubewertungsreserve Finanzvermögen	160'544.05			160'544.05
29600 Neubewertungsreserve Finanzvermögen	160'544.05			160'544.05
29600.01Neubewertungsreserve Finanzvermögen	160'544.05			160'544.05
299 Bilanzüberschuss/-fehlbetrag	3'153'072.22	191'453.36	191'453.36	3'153'072.22
2990 Jahresergebnis	191'453.36		191'453.36	
29901 Jahresergebnis	191'453.36		191'453.36	
29901.01Jahresergebnis	191'453.36		191'453.36	
2999 Kumulierte Ergebnisse der Vorjahre	2'961'618.86	191'453.36		3'153'072.22
29990 Kumulierte Ergebnisse der Vorjahre	2'961'618.86	191'453.36		3'153'072.22
29990.01Kumulierte Ergebnisse der Vorjahre	2'961'618.86	191'453.36		3'153'072.22
Gesamtaktiven	22'859'050.67	63'611'357.68	62'410'282.48	24'060'125.87
Gesamtpassiven	22'859'050.67	22'329'675.25	21'128'600.05	24'060'125.87
Überschuss Aktiven		41'281'682.43	41'281'682.43	
Überschuss Passiven				

Funktionale Gliederung	Rechnung 2019		Budget 2019	Rechnung 2018	
	Aufwand	Ertrag		Aufwand	Ertrag
0 Allgemeine Verwaltung Nettoergebnis	1'835'988.10	301'177.61 1'534'810.49	1'905'970	284'392 1'621'578	1'846'683.01 265'070.53 1'581'612.48
1 Öffentliche Ordnung und Sicherheit, Verteidigung Nettoergebnis	306'390.94	498'636.41	270'437	358'142	259'176.40 400'996.65 141'820.25
2 Bildung Nettoergebnis	4'811'357.59	870'770.65 3'940'586.94	4'755'515	785'650 3'969'865	4'170'384.51 842'148.13 3'328'236.38
3 Kultur, Sport und Freizeit, Kirche Nettoergebnis	569'700.40	22'371.85 547'328.55	563'046	30'900 532'146	549'117.60 44'336.85 504'780.75
4 Gesundheit Nettoergebnis	4'878.55	4'878.55	9'572	9'572	7'982.15 7'982.15
5 Soziale Sicherheit Nettoergebnis	7'892'680.37	4'324'323.77 3'568'356.60	7'930'289	4'285'438 3'644'851	7'874'985.43 4'292'213.43 3'582'772.00
6 Verkehr und Nachrichtenübermittlung Nettoergebnis	1'051'510.13	289'042.10 762'468.03	1'088'575	263'581 824'994	1'011'416.82 280'138.25 731'278.57
7 Umweltschutz und Raumordnung Nettoergebnis	228'103.25	27'419.40 200'683.85	204'630	2'000 202'630	145'301.95 2'350.00 142'951.95
8 Volkswirtschaft Nettoergebnis	42'950.60 101'879.55	144'830.15	56'045 96'155	152'200	48'326.05 152'261.70 103'935.65
9 Finanzen und Steuern Nettoergebnis	2'336'693.86 10'264'987.99	12'601'681.85	1'068'860 10'621'776	11'690'636	1'232'819.12 10'866'677.50 9'633'858.38
Total Aufwand	19'080'253.79		17'852'939		17'146'193.04
Total Ertrag		19'080'253.79		17'852'939	17'146'193.04
Aufwandüberschuss					
Ertragsüberschuss					

Einzelkonten nach Funktionen	Rechnung 2019		Budget 2019		Rechnung 2018	
	Aufwand	Ertrag	Aufwand	Ertrag	Aufwand	Ertrag
0 Allgemeine Verwaltung	1'835'988.10	301'177.61	1'905'970	284'392	1'846'683.01	265'070.53
Nettoergebnis		1'534'810.49		1'621'578		1'581'612.48
01 Legislative und Exekutive	278'578.55		280'720		271'209.37	
Nettoergebnis		278'578.55		280'720		271'209.37
011 Legislative	55'055.75		53'780		59'748.52	
Nettoergebnis		55'055.75		53'780		59'748.52
0110 Legislative	55'055.75		53'780		59'748.52	
Nettoergebnis		55'055.75		53'780		59'748.52
3000.00 Sitzungsgelder/Entschädigungen Wahlkommission	8'664.11		16'500		10'582.65	
3010.00 AHV-Pflichtiges Sitzungsgeld Wahlkommission	4'856.55				2'559.31	
3050.00 Sozialversicherungsbeiträge	304.67		200		285.32	
3052.00 Pensionskassenbeiträge	118.64		200		81.98	
3053.00 Unfallversicherungsbeiträge	25.93		100		26.76	
3054.00 Beiträge an Familienausgleichskasse	77.70					
3102.00 Stimm- und Wahlmaterial, Botschaften, Inserate	7'653.75		9'500		14'845.30	
3110.00 Anschaffung Büromobiliar	1'505.15		2'000			
3130.00 Porti	16'051.10		9'300		9'245.45	
3130.03 Revision Gemeinderechnung	10'942.30		11'000		12'848.60	
3130.04 Dienstleistungen Dritter	4'423.50		4'380		9'214.35	
3170.00 Spesenentschädigung Wahlausschuss	432.35		600		58.80	
012 Exekutive	223'522.80		226'940		211'460.85	
Nettoergebnis		223'522.80		226'940		211'460.85
0120 Exekutive	223'522.80		226'940		211'460.85	
Nettoergebnis		223'522.80		226'940		211'460.85
3000.00 Sitzungsgelder/Entschädigungen Gemeinderat	157'954.40		151'600		149'981.15	
3000.01 Sitzungsgelder/Entschädigungen Finanzkommission	3'752.25		4'000		2'464.75	
3000.02 Sitzungsgelder/Entschädigungen Bau- und Planungskommission	4'680.25		8'260		4'680.90	
3000.03 Sitzungsgelder/Entschädigungen Umweltschutz- und Gesundheitskommission	4'558.35		8'620		5'576.20	
3050.00 Sozialversicherungsbeiträge	10'560.54		10'000		9'442.65	
3052.00 Pensionskassenbeiträge	7'644.60		5'000		4'715.40	
3053.00 Unfallversicherungsbeiträge	1'364.16		1'500		1'362.25	
3054.00 Beiträge an Familienausgleichskasse	2'527.25		3'000		2'699.65	
3090.00 Aus- und Weiterbildung Behörde	1'240.00		2'000		1'403.60	
3099.00 Personalanlässe	5'765.20		9'000		7'413.60	
3099.01 Schlussessen Finanzkommission	312.80		420		384.20	
3099.02 Schlussessen Bau- und Planungskommission	833.70		560		441.50	
3099.03 Schlussessen Umweltschutz- und Gesundheitskommission	318.00		420		285.60	
3099.04 Schlussessen Abstimmungs- und Wahlkommission	546.00		560			
3170.00 Fixe Spesen Gemeinderat	8'500.00		8'500		8'500.00	
3199.00 Gemeinderatskredit	12'965.30		13'500		12'109.40	
02 Allgemeine Dienste	1'557'409.55	301'177.61	1'625'250	284'392	1'575'473.64	265'070.53
Nettoergebnis		1'256'231.94		1'340'858		1'310'403.11
022 Allgemeine Dienste	1'194'615.56	164'763.26	1'235'430	169'504	1'248'177.17	158'852.53
Nettoergebnis		1'029'852.30		1'065'926		1'089'324.64

Einzelkonten nach Funktionen	Rechnung 2019		Budget 2019		Rechnung 2018	
	Aufwand	Ertrag	Aufwand	Ertrag	Aufwand	Ertrag
0220 Allgemeine Dienste	1'194'615.56	164'763.26	1'235'430	169'504	1'248'177.17	158'852.53
Nettoergebnis		1'029'852.30		1'065'926		1'089'324.64
3010.00 Besoldungen	743'915.93		788'000		786'072.92	
3050.00 Sozialversicherungsbeiträge	46'227.44		47'800		49'241.63	
3052.00 Pensionskassenbeiträge	58'475.58		65'100		58'210.82	
3053.00 Unfallversicherungsbeiträge	7'506.54		8'500		7'567.66	
3054.00 Beiträge an Familienausgleichskasse	12'319.90		14'200		13'085.15	
3090.00 Aus- und Weiterbildung Verwaltung	30'943.56		30'000		25'495.61	
3091.00 Stelleninserate	6'253.65		5'000		3'821.30	
3099.00 Personalanlässe, Geschenke	6'635.60		7'000		7'595.40	
3099.01 Mobilitätsprogramm	3'608.35		5'000		3'755.00	
3100.00 Büromaterial	10'488.20		9'000		11'473.35	
3101.00 Verbrauchsmaterial	19.80		250		14.90	
3102.00 Drucksachen, Publikationen	15'356.40		16'000		23'050.60	
3103.00 Fachliteratur, Zeitschriften	1'127.25		1'500		2'032.80	
3110.00 Anschaffung Büromöbiliar und -maschinen	8'035.40		1'000		7'806.79	
3111.00 Anschaffungen Fahrzeuge aller Art					3'810.00	
3113.00 Anschaffung Hardware	2'662.71		5'000		5'387.96	
3118.00 Anschaffung Software/Lizenzen					1'437.25	
3130.00 Telefon, Porti, Spesen Zahlungsverkehr	19'008.89		18'230		17'269.58	
3130.01 Betriebskosten	3'362.85		3'000		3'632.70	
3130.02 Mitgliedschafts- und Jahresbeiträge	5'440.00		6'010		5'950.00	
3130.03 Dienstleistungen Dritter	31'492.80		9'500		31'675.05	
3130.04 Beitrag Verein seeland.biel/bienne (ohne TBS)	16'416.00		17'200		16'867.20	
3133.01 RZ MKF, Wartung Software, Internetleitung Evard	94'806.01		103'700		93'368.51	
3134.00 Haftpflicht- und Sachversicherungsprämien	2'421.70		2'160		1'955.60	
3150.00 Unterhalt Büromöbiliar und -maschinen	4'666.09		3'880		4'832.51	
3153.00 Informatik Unterhalt (Hardware)			200			
3162.00 Leasing	7'752.06		11'900		5'828.73	
3170.00 Spesenentschädigungen	314.70		300		746.90	
3611.00 Entschädigungen an Kanton	55'358.15		56'000		56'191.25	
4210.00 Mahngebühren		2'175.00		2'000		2'675.00
4250.00 Verkaufserlöse (Reglemente, Drucksachen)		2'205.21		1'200		1'359.38
4260.00 Rückerstattungen		12'898.55		3'100		11'692.35
4611.00 Entschädigung Registerführung Kirchensteuern		3'254.00		3'500		3'361.00
4612.00 Interne Verrechnung Dienstleistungen Spez.finan.		16'000.00		16'000		16'000.00
4910.00 Interne Verrechnung Dienstleistungen Allg. Haushalt		128'230.50		143'704		123'764.80
029 Verwaltungsliegenschaften	362'793.99	136'414.35	389'820	114'888	327'296.47	106'218.00
Nettoergebnis		226'379.64		274'932		221'078.47
0290 Gemeindeverwaltung / Gemeindezentrum	355'981.99	98'598.35	379'420	76'728	315'335.17	70'176.00
Nettoergebnis		257'383.64		302'692		245'159.17
3010.00 Besoldungen	103'862.62		90'300		85'359.54	
3049.00 Dienstkleider	361.35		500		477.85	
3050.00 Sozialversicherungsbeiträge	4'952.57		5'700		5'354.79	
3052.00 Pensionskassenbeiträge	7'601.20		10'900		6'613.20	
3053.00 Unfallversicherungsbeiträge	912.11		1'200		1'077.21	
3054.00 Beiträge an Familienausgleichskasse	955.25		1'700		1'536.45	
3090.00 Aus- und Weiterbildung Hauswarte	41.85				780.00	
3091.00 Stelleninserate	1'781.85				646.20	
3101.00 Verbrauchsmaterial	5'276.60		6'000		4'693.73	
3111.00 Anschaffung Möbiliar und Reinigungsgeräten	9'012.75		8'000		6'598.60	
3120.00 Wasser, ARA, Energie, Heizmaterial	48'657.00		43'000		45'086.05	

Einzelkonten nach Funktionen	Rechnung 2019		Aufwand	Budget 2019		Rechnung 2018	
	Aufwand	Ertrag		Ertrag	Aufwand	Ertrag	
3130.00 Telefon, Porti			500				
3130.01 Gebühren	299.00		500		383.40		
3130.03 Dienstleistungen Dritter	4'802.35						
3134.00 Haftpflicht- und Sachversicherung	8'206.95		7'520		7'404.40		
3144.00 Unterhalt Liegenschaften, Service-Kosten	135'749.85		161'900		144'592.35		
3150.00 Unterhalt Reinigungsgeräte, Mobiliar und Pflanzen	521.59		500		655.90		
3170.00 Spesenentschädigungen	368.10		800		338.85		
3300.40 Planmässige Abschreibungen Gemeindehaus/Gde.zentrum	22'619.00		40'400		3'736.65		
4260.00 Rückerstattungen		28'999.10		10'000		5'579.90	
4470.00 Miet-, Baurechts- und Pachtzinse		15'646.25		10'930		12'875.45	
4472.00 Benützungsgebühren Mehrzwecksaal und Singsaal		3'995.00		3'200		1'825.00	
4910.00 Intern verrechnete Dienstleistungen		49'958.00		52'598		49'895.65	
0291 Wohnungen Gemeindehaus	6'812.00	37'816.00	10'400	38'160	11'961.30	36'042.00	
Nettoergebnis	31'004.00		27'760		24'080.70		
3130.03 Kabelfernseh-Gebühren, Dienstleistungen Dritter	823.90		1'000		823.90		
3144.00 Baulicher Unterhalt	1'588.10		5'000		6'737.40		
3910.00 Intern verrechnete Dienstleistungen	4'400.00		4'400		4'400.00		
4470.01 Mietzinse und Nebenkosten		37'816.00		38'160		36'042.00	
1 Öffentliche Ordnung und Sicherheit, Verteidigung	471'253.64	663'499.11	421'017	508'722	405'090.10	546'910.35	
Nettoergebnis	192'245.47		87'705		141'820.25		
11 Öffentliche Sicherheit	51'680.19	85'809.76	67'125	35'000	55'663.25	41'520.05	
Nettoergebnis	34'129.57			32'125		14'143.20	
111 Polizei	51'680.19	85'809.76	67'125	35'000	55'663.25	38'640.05	
Nettoergebnis	34'129.57			32'125		17'023.20	
1110 Polizei	51'680.19	85'809.76	67'125	35'000	55'663.25	38'640.05	
Nettoergebnis	34'129.57			32'125		17'023.20	
3000.00 Entschädigungen, Tag- und Sitzungsgelder SIKO	6'627.85		9'100		6'426.00		
3050.00 Sozialversicherungsbeiträge	30.52		200				
3053.00 Unfallversicherungsbeiträge	4.97		5				
3054.00 Beiträge an Familienausgleichskasse			120				
3090.00 Aus- und Weiterbildungsaufwand			500				
3099.00 Schlusssessen Sicherheitskommission	530.00		420		324.10		
3100.00 Bussenblöcke			5'000		3'554.10		
3102.00 Inserate			1'000		218.85		
3130.00 Telefon, Porti, Bankgebühren	636.70		1'200		424.00		
3130.02 Mitgliedschafts- und Jahresbeiträge	100.00		100		100.00		
3132.00 Bewachungsdienst Gemeinde (inkl. Seezone)	41'389.30		36'300		32'623.55		
3132.01 Verkehrsgutachten					10'686.95		
3132.02 Amts- und Vollzugshilfe durch Dritte	2'360.85		4'000		1'305.70		
3631.00 Pauschalierung der Interventionskosten			9'180				
4210.00 Gebührenerträge für Wohnungs-Ex-Missionen						600.00	
4210.01 Gebührenerträge Amts- und Vollzugshilfe		1'301.50					
4270.00 Parkbussen		74'508.26		25'000		28'040.05	
4910.00 Intern verrechnete Dienstleistungen		10'000.00		10'000		10'000.00	
112 Verkehrssicherheit						2'880.00	
Nettoergebnis					2'880.00		

Einzelkonten nach Funktionen	Rechnung 2019		Budget 2019		Rechnung 2018	
	Aufwand	Ertrag	Aufwand	Ertrag	Aufwand	Ertrag
1120 Verkehrssicherheit						2'880.00
Nettoergebnis					2'880.00	
4260.00 Rückerstattungen						2'880.00
14 Allgemeines Rechtswesen	100'321.50	338'923.25	118'810	292'800	121'306.70	326'994.10
Nettoergebnis	238'601.75		173'990		205'687.40	
140 Allgemeines Rechtswesen	100'321.50	338'923.25	118'810	292'800	121'306.70	326'994.10
Nettoergebnis	238'601.75		173'990		205'687.40	
1400 Allgemeines Rechtswesen	100'321.50	96'360.95	118'810	67'800	121'306.70	101'989.75
Nettoergebnis		3'960.55		51'010		19'316.95
3010.00 Lohn Siegelungswesen	2'050.00		3'500		2'150.00	
3050.00 Sozialversicherungsbeiträge			230		135.40	
3053.00 Unfallversicherungsbeiträge	8.35		20		9.65	
3054.00 Beiträge an Familienausgleichskasse			60		38.70	
3102.00 Planmaterial und Drucksachen	3'779.85		5'000		3'374.00	
3102.01 Inserate Baupolizei, Drucksachen	219.05		5'000		686.70	
3130.01 Gebühren und Kosten Gemeindeschreiberei	21'117.90		23'000		24'172.20	
3130.03 Auslagerung Siegelungswesen ab 1.8.2015					1'400.00	
3130.04 Gebühren und Kosten Bauverwaltung	18'801.30		15'000		15'723.00	
3132.00 Nachführung und Neuvermessung Vermessungswerk	40'746.75		40'000		58'713.35	
3132.01 Anwaltskosten, Gerichtsgebühren, Verurkundungen	2'887.95		6'000			
3132.02 Juristische Beratung für Bauverwaltung	9'710.35		20'000		13'903.70	
3636.01 Tierschutzverein Biel-Seeland	1'000.00		1'000		1'000.00	
4120.00 Konzessionen Plakate		800.00		800		800.00
4210.00 Gebührenerträge Gemeindeschreiberei		42'924.35		40'000		48'582.30
4210.01 Einbürgerungsgebühren		18'015.00		6'000		2'980.00
4210.02 Gebührenerträge Bauverwaltung		23'447.40		15'000		24'821.40
4260.00 Rückerstattungen		10'814.20		3'000		11'852.10
4611.00 Kantonsbeitrag an Kosten ÖREB-Kataster						11'873.95
4631.00 Gebührenanteil Datenbezug amtliche Vermessungen				2'000		
4631.01 Provision GVB, Kt.-Beiträge		360.00		1'000		1'080.00
1402 Kinder- und Erwachsenenschutz		242'562.30		225'000		225'004.35
Nettoergebnis	242'562.30		225'000		225'004.35	
4611.00 Kantonsbeitrag Besoldungskosten Soz. KESB		242'562.30		225'000		225'004.35
15 Feuerwehr	164'862.70	164'862.70	150'580	150'580	145'913.70	145'913.70
150 Feuerwehr	164'862.70	164'862.70	150'580	150'580	145'913.70	145'913.70
1500 Feuerwehr	164'862.70	164'862.70	150'580	150'580	145'913.70	145'913.70
3181.00 Forderungsverluste Ersatzabgaben Feuerwehrdienst und Erlasse	4'013.00		3'000		3'072.10	
3612.01 Intern verrechnete Dienstleistungen	1'000.00		1'000		1'000.00	
3632.00 Beitrag Feuerwehr Biel (neu ab 2013)	150'009.60		127'000		131'826.70	
3632.01 Feuerwehr Nidau Ipsach: Anteil Ipsach Zinsen/Abschreibungen auf FZ/Ausrüstung	9'840.10		10'000		10'014.90	
4200.00 Ersatzabgaben Feuerwehrdienstpflicht		140'280.55		150'000		142'982.40
4409.00 Intern verrechnete Zinsen		517.45		580		529.50
9010.00 Ertragsüberschuss Spez.fin. FW			9'580			
9011.00 Aufwandüberschuss Spez.fin. FW		24'064.70				2'401.80

Einzelkonten nach Funktionen		Rechnung 2019		Budget 2019		Rechnung 2018	
		Aufwand	Ertrag	Aufwand	Ertrag	Aufwand	Ertrag
16	Verteidigung	154'389.25	73'903.40	84'502	30'342	82'206.45	32'482.50
	Nettoergebnis		80'485.85		54'160		49'723.95
161	Militärische Verteidigung	64'617.10	33'730.15	14'600	3'932	13'424.50	3'288.55
	Nettoergebnis		30'886.95		10'668		10'135.95
1610	Schiessanlage Almeli	64'617.10	33'730.15	14'600	3'932	13'424.50	3'288.55
	Nettoergebnis		30'886.95		10'668		10'135.95
3120.00	Wasser, Energie, Heizmaterial Schiessanlage Almeli	1'559.25		1'000		541.95	
3134.00	Versicherungsprämien Schiessanlage Almeli	1'455.10		1'700		1'638.50	
3144.00	Baulicher Unterhalt Schiessanlage Almeli	54'366.95		5'000		4'208.80	
3300.40	planmässige Abschreibungen Almeli	6'435.80		6'100		6'235.25	
3635.00	Gemeindebeitrag Ipsach an Feldschützen	500.00		500		500.00	
3910.00	Intern verrechnete Dienstleistungen	300.00		300		300.00	
4260.00	Rückerstattungen		5'300.45				
4612.00	Rückerstattungen Anschlussgemeinden für Schiessanlage Almeli		28'429.70		3'932		3'288.55
162	Zivile Verteidigung	89'772.15	40'173.25	69'902	26'410	68'781.95	29'193.95
	Nettoergebnis		49'598.90		43'492		39'588.00
1620	Zivilschutz	89'772.15	40'173.25	69'902	26'410	68'781.95	29'193.95
	Nettoergebnis		49'598.90		43'492		39'588.00
3134.00	Versicherungsprämien	119.50		120		109.80	
3612.00	Beitrag an Zivilschutzverband Nidau Plus	50'060.25		43'010		39'192.70	
3612.01	Beitrag an Reg. Führungsorgan Biel (RFO)	2'755.15		2'800		2'754.50	
3910.00	Interne Verrechnung von Dienstleistungen	34'677.25		22'492		25'324.95	
3950.00	Verrechnete Abschreibungen	2'160.00		1'480		1'400.00	
4470.00	Mietzinse		3'336.00		2'469		2'469.00
4612.00	Entschädigung Führung Geschäftsstelle Zivilschutzverband Nidau Plus		36'837.25		23'941		26'724.95
2	Bildung	4'811'357.59	870'770.65	4'755'515	785'650	4'170'384.51	842'148.13
	Nettoergebnis		3'940'586.94		3'969'865		3'328'236.38
21	Obligatorische Schule	4'795'314.63	870'770.65	4'736'965	785'650	4'157'017.69	842'148.13
	Nettoergebnis		3'924'543.98		3'951'315		3'314'869.56
211	Eingangsstufe	224'226.95		218'468		218'267.15	
	Nettoergebnis		224'226.95		218'468		218'267.15
2110	Kindergarten	224'226.95		218'468		218'267.15	
	Nettoergebnis		224'226.95		218'468		218'267.15
3010.00	Lohn für Inklusions-Angebot ab 1.8.2019 im KG	1'626.65					
3050.00	Sozialversicherungen	58.55					
3053.00	Unfallversicherungsbeiträge	3.70					
3054.00	Familienausgleichskassenbeiträge	26.05					
3104.00	Schulmaterial und Lehrmittel	13'966.80		15'450		15'129.35	
3111.05	Anschaffung Turn- und Sportmaterial	2'333.45		2'296		2'436.10	
3119.00	Mobiliaranschaffungen	1'390.00		1'470		3'962.30	
3132.00	Honorare, Übersetzungen KG	820.00		800			
3134.00	Versicherungsprämien	1'113.95		1'200		1'084.65	
3150.00	Unterhalt Mobilien	797.50		800			
3171.00	Ausflüge, Kindergartenreise	1'607.30		1'562		1'658.15	

Einzelkonten nach Funktionen	Rechnung 2019		Budget 2019		Rechnung 2018	
	Aufwand	Ertrag	Aufwand	Ertrag	Aufwand	Ertrag
3199.00 Übriger Betriebsaufwand			100		72.35	
3611.00 Gemeindeanteil Lastenausgleich Lehrergehälter	199'483.00		194'790		192'924.25	
3637.00 Beitrag an Eltern für Besuch Privat-Kindergarten	1'000.00				1'000.00	
212 Primarstufe	1'029'601.95	3'797.00	1'063'506	4'800	996'863.62	30'564.38
Nettoergebnis		1'025'804.95		1'058'706		966'299.24
2120 Primarstufe	1'029'601.95	3'797.00	1'063'506	4'800	996'863.62	30'564.38
Nettoergebnis		1'025'804.95		1'058'706		966'299.24
3010.00 Lohn ICT-Verantwortlicher	5'039.09		16'500			
3020.00 Besoldungen Lehrkräfte	670.00				818.05	
3050.00 Sozialversicherungsbeiträge ICT	474.64		1'100			
3052.00 Pensionskassenbeiträge			3'000			
3053.00 Unfallversicherungsbeiträge			200			
3054.00 Beiträge an Familienausgleichskasse	80.65		300			
3090.00 Aus- und Weiterbildung	14'704.20		16'340		10'716.40	
3099.00 Anerkennungen, Geschenke Personal	4'490.65		2'810		2'471.80	
3099.01 Mobilitätsprogramm	5'096.65		3'000		3'765.00	
3102.00 Inserate	2'421.80		5'150		335.45	
3103.00 Fachliteratur, Zeitschriften	919.00		854		762.10	
3104.00 Schulmaterial und Lehrmittel	61'797.86		61'800		67'388.53	
3104.01 Schulmaterial Handarbeiten und Werken	19'447.17		18'150		21'193.78	
3105.00 Aufwand für Schulfest (Lebensmittel)	3'847.60		1'500		312.55	
3110.00 Anschaffung Büromöbel und Geräte	15'327.06		14'120		3'671.20	
3111.01 Anschaffung Schulmobiliar (Pulte/Stühle)					982.60	
3111.02 Anschaffung Gestalten/Werken	5'111.47		6'253		893.35	
3111.03 Anschaffung Musikinstrumente	4'418.37		3'990		1'319.60	
3111.04 Anschaffung Turn- und Sportmaterial	4'576.65		4'585		14'920.60	
3111.05 Übrige Anschaffungen für den Unterricht	7'412.79		7'160		9'705.20	
3113.00 Anschaffung Hardware	260.00				2'627.05	
3118.00 Anschaffungen Software	1'932.80		3'800			
3130.00 Telefon, Porti	47.30		2'500		67.60	
3130.01 Internetleitung Schule	354.45				1'063.35	
3130.02 Mitgliedschafts- und Jahresbeiträge	100.00		850		470.80	
3132.00 Honorare an Referenten, Übersetzer	3'968.00		5'000		4'352.65	
3133.00 MKF-Rechenzentrum (ungültig)					4'227.25	
3133.01 Homepage Schule	44.50				513.65	
3134.00 Versicherungsprämien	1'816.35		1'700		1'730.20	
3151.00 Unterhalt Mobilien und Geräte	6'246.46		6'200		6'362.96	
3158.00 EDV-Support und Wartung, Software	18'367.25		34'000		6'489.70	
3162.00 Leasing, Mieten	9'988.40		9'890		4'933.10	
3171.00 Schulreisen, Lager, Landschulwochen	31'996.39		47'944		29'919.75	
3171.01 Projekt Abschluss 6. Klasse	479.90		6'500		6'248.60	
3199.00 Eintritte Strandbad Nidau	500.00		1'000		300.00	
3199.01 Übriger Betriebsaufwand (Entsorgung)			100			
3300.60 Abschreibungen Mobilien/EDV Prim.	27'814.75		46'000		15'971.25	
3611.00 Gemeindeanteil Lastenausgleich Lehrergehälter	757'261.75		719'210		769'079.50	
3612.00 Schulgelder an andere Gemeinden	10'088.00		12'000			
3637.00 Gemeindebeitrag an Besuch Privatschulen	2'500.00				3'250.00	
4250.01 Einnahmen Schulfest		597.00		800		722.50
4250.02 Einnahmen Projekt Abschluss 6. Klasse				2'500		2'167.60
4260.00 Rückerstattungen		1'700.00				1'809.60
4502.00 Auflösung Primarschulfonds per 31.12.2018						24'364.68
4910.00 Intern verrechneté Dienstleistungen		1'500.00		1'500		1'500.00

Einzelkonten nach Funktionen		Rechnung 2019		Budget 2019		Rechnung 2018	
		Aufwand	Ertrag	Aufwand	Ertrag	Aufwand	Ertrag
213	Oberstufe	1'680'306.80	273'433.00	1'616'436	270'430	1'338'597.35	280'556.50
	Nettoergebnis		1'406'873.80		1'346'006		1'058'040.85
2130	Sekundarstufe I	1'680'306.80	273'433.00	1'616'436	270'430	1'338'597.35	280'556.50
	Nettoergebnis		1'406'873.80		1'346'006		1'058'040.85
3104.00	Schulmaterial Integration + Besondere Massnahmen	2'456.55		2'500			
3631.00	Schulkostenbeiträge Kanton	91'482.45		105'040		50'451.35	
3632.00	Beitrag an Schulverband Nidau für Lehrerbesoldung	760'859.00		715'100		621'570.00	
3632.01	Beitrag an Schulverband Nidau für Betriebskosten	615'791.65		572'816		470'081.00	
3632.02	Integrationsklasse Nidau: Anteil Lehrerbesoldungen	142'719.00		141'030		135'477.00	
3632.03	Integrationsklasse Nidau: Anteil Betriebskosten	65'998.15		76'450		61'018.00	
3637.00	Gemeindebeitrag an Besuch Privatschulen	1'000.00		3'500			
4611.00	Schülerbeitrag vom Kanton für L'Besoldungen Sek+Quarta		273'433.00		270'430		280'556.50
214	Musikschulen	159'036.55	381.90	178'000		164'099.05	17.15
	Nettoergebnis		158'654.65		178'000		164'081.90
2140	Musikschulen	159'036.55	381.90	178'000		164'099.05	17.15
	Nettoergebnis		158'654.65		178'000		164'081.90
3636.00	Beiträge Musikschulen	159'036.55		178'000		164'099.05	
4260.00	Rückerstattungen		381.90				17.15
217	Schulliegenschaften	1'064'421.71	125'190.00	1'004'212	102'600	892'031.37	120'545.00
	Nettoergebnis		939'231.71		901'612		771'486.37
2170	Schulliegenschaften	1'064'421.71	125'190.00	1'004'212	102'600	892'031.37	120'545.00
	Nettoergebnis		939'231.71		901'612		771'486.37
3010.00	Besoldungen	285'938.38		254'500		234'144.21	
3049.00	Dienstkleider	2'234.90		1'000		626.20	
3050.00	Sozialversicherungsbeiträge	16'900.43		15'900		13'952.01	
3052.00	Pensionskassenbeiträge	20'547.90		24'000		17'343.30	
3053.00	Unfallversicherungsbeiträge	2'993.29		3'000		2'564.64	
3054.00	Beiträge an Familienausgleichskasse	4'615.70		4'600		4'242.65	
3090.00	Aus- und Weiterbildungsaufwand	250.00		1'500			
3091.00	Stelleninserate					2'898.20	
3101.00	Verbrauchsmaterial	9'117.72		7'000		11'225.67	
3111.00	Anschaffung Reinigungsgeräten und Mobilien	26'944.40		27'000		11'092.65	
3113.00	Anschaffungen Hardware			500			
3120.00	Wasser, ARA, Energie, Heizmaterial	119'097.75		101'000		89'117.65	
3130.00	Telefon, Gebühren Container	2'089.25		1'500		1'170.00	
3130.03	Dienstleistungen Dritter	26'795.80				15'503.95	
3134.00	Versicherungsprämien	13'914.45		15'582		14'696.95	
3144.00	Baulicher Unterhalt Hochbauten	116'635.59		86'000		75'550.09	
3151.00	Unterhalt Maschinen, Geräte und Schulmobiliar	972.45		4'000		899.30	
3170.00	Spesenentschädigungen	1'124.80		1'280		995.30	
3300.40	Planmässige Abschreibungen Schule/KG	219'878.45		261'480		201'638.15	
3300.90	Abschreibungen altes VV (Schule/KG)	194'370.45		194'370		194'370.45	
4260.00	Rückerstattungen		400.00		2'000		3'064.00
4470.00	Liegenschaftsertrag		2'250.00		2'200		4'550.00
4910.00	Interne Verrechnung von Dienstleistungen		122'540.00		98'400		112'931.00

Einzelkonten nach Funktionen		Rechnung 2019		Budget 2019		Rechnung 2018	
		Aufwand	Ertrag	Aufwand	Ertrag	Aufwand	Ertrag
218	Tagesbetreuung	500'265.27	446'365.75	472'850	398'820	433'581.17	403'330.10
	Nettoergebnis		53'899.52		74'030		30'251.07
2180	Tagesbetreuung	500'265.27	446'365.75	472'850	398'820	433'581.17	403'330.10
	Nettoergebnis		53'899.52		74'030		30'251.07
3010.00	Löhne Tagesschule	326'054.28		314'400		292'461.88	
3049.00	Dienstkleider	69.90					
3050.00	Sozialversicherungsbeiträge	20'189.58		19'400		18'252.19	
3052.00	Pensionskassenbeiträge	22'678.09		21'900		19'379.70	
3053.00	Unfallversicherungsbeiträge	2'978.26		3'500		3'061.45	
3054.00	Beiträge an Familienausgleichskasse	5'147.35		5'700		5'264.30	
3090.00	Aus- und Weiterbildung Tagesschulmitarb.	1'248.15		7'050		2'632.20	
3091.00	Stelleninserate					1'198.70	
3099.00	Anerkennungen, Geschenke Personal	188.05		800			
3100.00	Büromaterial, Verbrauchsmaterial	384.20		600		623.15	
3102.00	Drucksachen, Publikationen	94.80		200		582.85	
3104.00	Verbrauchsmaterial für Unterricht	3'247.75		3'600		3'101.45	
3104.01	Verbrauchsmaterial Küche (Waschmittel)	41.70					
3105.00	Lebensmittel	54'566.60		48'000		43'060.20	
3110.00	Anschaffungen Mobiliar	3'411.80		4'200		4'913.15	
3110.01	Anschaffungen Geräte, Material für Küche	640.45		3'210		1'258.75	
3113.00	Anschaffungen Hardware					895.00	
3119.00	Anschaffung Spiel- und Lehrmaterial	1'889.96		2'000		1'172.15	
3130.00	Telefon, Porti			100			
3130.02	Beitrag an Fondssocial, Berufsbildungsfonds + Beitrag an Verein berner Tagesschulen	612.00		520		420.00	
3133.00	Rechenzentrum MKF	149.45		500		157.50	
3134.00	Haftpflicht- und Sachversicherungsprämien	219.90		300		202.65	
3144.00	Baulicher Unterhalt	24'902.90		3'000		587.95	
3150.00	Unterhalt Büromobiliar und Maschinen	1'171.05		2'300		1'030.35	
3170.00	Spesenentschädigung Personal	294.20		900		266.05	
3910.00	Intern verrechnete Dienstleistungen	15'300.00		15'800		15'300.00	
3940.00	Intern verr. Zinsen	1'465.15		1'550		2'959.90	
3950.00	Intern verr. Abschreibungen	13'319.70		13'320		14'799.65	
4240.00	Elternbeiträge für Betreuungsstd.		80'608.60		80'000		103'243.40
4240.01	Elternbeiträge für Essen		49'648.00		50'000		60'857.00
4240.02	Einnahmen Mittagessen Gäste/Mitarbeiter TS		7'325.00		4'400		6'430.00
4260.00	Div. Rückerstattungen		9'534.40				311.40
4631.00	Kantonsbeiträge		245'692.75		214'000		183'551.30
4910.00	Intern Verr. Ertrag (Essen für KITA)		53'557.00		50'420		48'937.00
219	Obligatorische Schule	137'455.40	21'603.00	183'493	9'000	113'577.98	7'135.00
	Nettoergebnis		115'852.40		174'493		106'442.98
2190	Schulleitung und Schulverwaltung	70'496.45		64'300		75'058.08	
	Nettoergebnis		70'496.45		64'300		75'058.08
3010.00	Besoldungen Schulleitung/Schulverwaltung	50'625.57		45'100		55'122.29	
3050.00	Sozialversicherungsbeiträge	3'113.47		2'800		3'406.37	
3052.00	Pensionskassenbeiträge	3'306.21		3'400		3'214.50	
3053.00	Unfallversicherungsbeiträge	516.09		500		545.00	
3054.00	Beiträge an Familienausgleichskasse	792.75		900		992.20	
3100.00	Büromaterial Schulleitung/Schulverwaltung	1'623.66		1'600		1'647.07	
3130.03	Lohn Schulleiterin via PERSISKA + Arbeitsplatzbewertung Schulsekr.	10'218.70		10'000		9'830.65	
3170.00	Spesen Schulleiterin (Natel-Pauschale)	300.00				300.00	

Einzelkonten nach Funktionen		Rechnung 2019		Budget 2019		Rechnung 2018	
		Aufwand	Ertrag	Aufwand	Ertrag	Aufwand	Ertrag
2192	Schulbibliothek	8'026.95	3'993.00	8'333	4'000	11'774.20	3'992.00
	Nettoergebnis		4'033.95		4'333		7'782.20
3103.00	Anschaffung Schulbibliothek/-mediathek	6'209.70		6'500		7'410.05	
3110.00	Anschaffung Mobilien und Geräten	59.40				2'805.50	
3150.00	Unterhalt Bücher und Geräte	426.85		500		428.00	
3612.00	Beitrag Bibliothek/Mediathek des OSV Nidau	1'331.00		1'333		1'130.65	
4634.00	Beiträge Schulbibliothek/-mediathek		3'993.00		4'000		3'992.00
2194	Freiwilliger Schulsport	13'599.00	15'355.00				3'143.00
	Nettoergebnis	1'756.00				3'143.00	
3130.03	Entschädigung an Motionline für Schulsport-Kurse	13'599.00					
4611.00	Kantonsbeiträge an freiwilliger Schulsport		15'355.00				3'143.00
2196	Elternmitarbeit	2'254.20		3'060		1'129.20	
	Nettoergebnis		2'254.20		3'060		1'129.20
3099.00	Weihnachtsessen Elternrat			560			
3102.00	Drucksachen, Inserate, Flyer Elternrat	787.20		500		129.20	
3130.03	Projekte Elternrat	1'467.00		2'000		1'000.00	
2197	Schulsozialdienst	43'078.80	2'255.00	107'800	5'000	25'616.50	
	Nettoergebnis		40'823.80		102'800		25'616.50
3010.00	Besoldungen Bereich Schulsozialarbeit	34'152.95		59'000			
3050.00	Sozialversicherungsbeiträge	2'143.60		3'700			
3052.00	Pensionskassenbeiträge	2'413.20		5'800			
3053.00	Unfallversicherungsbeiträge	350.70		900			
3054.00	Beiträge an Familienausgleichskasse	546.45		1'100			
3090.00	Aus- und Weiterbildung			1'500			
3091.00	Stelleninserate			1'000		269.25	
3100.00	Büromaterial	917.75		500			
3102.00	Drucksachen			500			
3103.00	Fachliteratur, Zeitschriften			300			
3104.00	Lehrmittel	1'749.05		4'500			
3110.00	Anschaffungen Büromobiliar	9.95		5'000			
3113.00	Anschaffungen Hardware	795.15		2'000			
3118.00	Anschaffungen Software/Lizenzen			2'000			
3130.03	Dienstleistungen Dritter (Beratung, system. Auswertungen)			20'000		25'347.25	
4611.00	Rückerstattung Kt. für Schulsozialarbeit		2'255.00		5'000		
29	Übriges Bildungswesen	16'042.96		18'550		13'366.82	
	Nettoergebnis		16'042.96		18'550		13'366.82
291	Verwaltung	12'049.96		14'550		9'374.82	
	Nettoergebnis		12'049.96		14'550		9'374.82
2910	Verwaltung	12'049.96		14'550		9'374.82	
	Nettoergebnis		12'049.96		14'550		9'374.82
3000.00	Tag- und Sitzungsgelder Schulkommission	9'023.27		12'000		7'511.00	
3010.00	AHV-pflichtiges Sitzungsgeld Schulkommission	2'247.10				1'149.84	
3050.00	Sozialversicherungsbeiträge	139.89		800		72.43	
3052.00	Pensionskassenbeiträge			1'000			
3053.00	Unfallversicherungsbeiträge	13.20		120			
3054.00	Beiträge Familienausgleichskasse					20.65	
3099.00	Schlussessen Schulkommission	626.50		630		620.90	

Einzelkonten nach Funktionen		Rechnung 2019		Budget 2019		Rechnung 2018	
		Aufwand	Ertrag	Aufwand	Ertrag	Aufwand	Ertrag
299	Bildung	3'993.00		4'000		3'992.00	
	Nettoergebnis		3'993.00		4'000		3'992.00
2991	Erwachsenenbildung	3'993.00		4'000		3'992.00	
	Nettoergebnis		3'993.00		4'000		3'992.00
3636.00	Beitrag Volkshochschule	3'993.00		4'000		3'992.00	
3	Kultur, Sport und Freizeit, Kirche	569'700.40	22'371.85	563'046	30'900	549'117.60	44'336.85
	Nettoergebnis		547'328.55		532'146		504'780.75
32	Kultur, übrige	89'688.00		94'006		92'457.50	
	Nettoergebnis		89'688.00		94'006		92'457.50
329	Kultur	89'688.00		94'006		92'457.50	
	Nettoergebnis		89'688.00		94'006		92'457.50
3290	Übrige Kultur	89'688.00		94'006		92'457.50	
	Nettoergebnis		89'688.00		94'006		92'457.50
3130.03	Jungbürgerfeier	4'981.00		4'500		4'150.50	
3612.00	Beitrag Regionale Kulturkonferenz	82'587.00		82'406		82'587.00	
3635.00	Verschiedene Beiträge	1'120.00		5'100		3'720.00	
3635.01	Beiträge 1. August-Feier	1'000.00		2'000		2'000.00	
33	Medien	36'401.40	1'942.00	19'170		13'284.60	1'840.00
	Nettoergebnis		34'459.40		19'170		11'444.60
332	Massenmedien	36'401.40	1'942.00	19'170		13'284.60	1'840.00
	Nettoergebnis		34'459.40		19'170		11'444.60
3320	Massenmedien	36'401.40	1'942.00	19'170		13'284.60	1'840.00
	Nettoergebnis		34'459.40		19'170		11'444.60
3010.00	Besoldung ICT-Verantwortlicher	1'478.34					
3050.00	Sozialversicherungsbeiträge	92.76					
3054.00	Beiträge an Familienausgleichskasse	23.60					
3130.03	Zustellung Nidauer Anzeiger	12'458.45		11'000		10'476.25	
3133.00	Homepage Gemeindeverwaltung	21'348.25		2'020		1'808.35	
3300.60	Planmässige Abschreibungen			5'000			
3635.00	Beitrag an Radio Canal 3	1'000.00		1'000		1'000.00	
3635.01	Beitrag an Forum Télé bilingue			150			
4260.00	Rückerstattungen		1'942.00				1'840.00
34	Sport und Freizeit	443'611.00	20'429.85	449'870	30'900	443'375.50	42'496.85
	Nettoergebnis		423'181.15		418'970		400'878.65
341	Sport	428'783.05	20'429.85	422'050	30'900	420'676.05	42'496.85
	Nettoergebnis		408'353.20		391'150		378'179.20
3410	Sport	34'980.00		36'080		36'480.00	
	Nettoergebnis		34'980.00		36'080		36'480.00
3635.00	Beitrag Dorfturnier	2'500.00		2'500		4'000.00	
3635.01	Beitrag Altersturnen	500.00		500		500.00	
3635.02	Beitrag an Juniorenbewegung FC-Grünstern	29'880.00		28'080		29'340.00	
3635.03	Sportförderung Jugendliche (bis 16 J.)	2'100.00		5'000		2'640.00	
3411	Fussballplatz	286'452.30	15'815.75	278'770	16'200	273'985.45	34'034.85
	Nettoergebnis		270'636.55		262'570		239'950.60
3101.00	Verbrauchsmaterial	121.60		1'500		600.83	
3120.00	Wasser, Energie, Heizmaterial	14'615.75		20'000		21'078.95	
3134.00	Versicherungsprämien	867.30		900		791.90	
3144.00	Baulicher Unterhalt	34'921.00		4'000		17'968.00	

Einzelkonten nach Funktionen	Rechnung 2019		Aufwand	Budget 2019		Rechnung 2018	
	Aufwand	Ertrag		Ertrag	Aufwand	Ertrag	
3144.01 Unterhalt Sportplatz	42'493.70		49'000		60'050.12		
3151.00 Unterhalt Maschinen, Fahrzeuge, Geräte	8'964.05		1'000		806.00		
3300.40 Planmässige Abschreibungen Erweiterung Fussballplatz	150'968.90		162'370		151'189.65		
3910.00 Intern verrechneter Aufwand	33'500.00		40'000		21'500.00		
4260.00 Rückerstattungen		6'615.75		10'000		24'834.85	
4470.00 Einnahmen Mietzinse		9'200.00		6'200		9'200.00	
3412 Hallenbad	107'350.75	4'614.10	107'200	14'700	110'210.60	8'462.00	
Nettoergebnis		102'736.65		92'500		101'748.60	
3090.00 Ausbildung Bademeister	2'167.00						
3101.00 Verbrauchsmaterial	691.35		3'000		4'926.25		
3102.00 Drucksachen, Inserate			500		168.85		
3111.00 Anschaffung Reinigungsgeräte			500				
3130.00 Badewasser-Kontrollen, Abwassergebühren	7'192.20		7'500		7'094.25		
3134.00 Versicherungsprämien	3'873.20		3'600		3'543.30		
3144.00 Baulicher Unterhalt	1'187.00		5'000		10'883.75		
3151.00 Unterhalt Reinigungsgeräte			500		963.20		
3910.00 Verrechneter Aufwand	92'240.00		86'600		82'631.00		
4240.00 Einnahmen Eintritte Hallenbad		4'614.10		14'700		8'462.00	
342 Freizeit	14'827.95		27'820		22'699.45		
Nettoergebnis		14'827.95		27'820		22'699.45	
3420 Freizeit	14'827.95		27'820		22'699.45		
Nettoergebnis		14'827.95		27'820		22'699.45	
3140.00 Unterhalt und Bepflanzung Dorfplatz + Gemeindezentrum	5'770.25		10'000		6'246.55		
3140.01 Landschaftspflege	4'413.30		11'000		10'063.50		
3612.00 Beitrag Ferienpass der Gemeinden Nidau und Biel	3'846.00		6'000		5'591.00		
3636.00 Beitrag Berner Wanderwege	798.40		820		798.40		
4 Gesundheit	4'878.55		9'572		7'982.15		
Nettoergebnis		4'878.55		9'572		7'982.15	
42 Ambulante Krankenpflege	100.00		200		100.00		
Nettoergebnis		100.00		200		100.00	
421 Ambulante Krankenpflege	100.00		200		100.00		
Nettoergebnis		100.00		200		100.00	
4210 Ambulante Krankenpflege	100.00		200		100.00		
Nettoergebnis		100.00		200		100.00	
3636.00 Beitrag Spitex-Verein	100.00		100		100.00		
3636.01 Beitrag an Regionalverein für Lungen- und Langzeitkranke Biel-Berner Jura-Seeland			100				
43 Gesundheit	4'778.55		9'372		7'882.15		
Nettoergebnis		4'778.55		9'372		7'882.15	
433 Schulgesundheitsdienst	4'778.55		9'372		7'882.15		
Nettoergebnis		4'778.55		9'372		7'882.15	
4330 Schulgesundheitsdienst	500.00		2'842		2'378.85		
Nettoergebnis		500.00		2'842		2'378.85	
3010.00 Besoldungen Läusetante	500.00		1'705		1'702.00		
3050.00 Sozialversicherungsbeiträge			2		1.20		
3053.00 Unfallversicherungsbeiträge			5				

Einzelkonten nach Funktionen		Rechnung 2019		Budget 2019		Rechnung 2018	
		Aufwand	Ertrag	Aufwand	Ertrag	Aufwand	Ertrag
3054.00	Beiträge an Familienausgleichskasse			30		30.65	
3106.00	Verbrauchsmaterial Läusekontrolle			100			
3136.00	Schularzthonorare			1'000		645.00	
4331	Schulzahnpflege	4'278.55		6'530		5'503.30	
	Nettoergebnis		4'278.55		6'530		5'503.30
3010.00	Besoldungen			500		500.00	
3050.00	Sozialversicherungsbeiträge			10			
3100.00	Büromaterial			170			
3106.00	Verbrauchsmaterial Schulzahnpflege			350			
3136.00	Behandlungskosten normale Gebisse, Kontrollen	4'278.55		5'500		5'003.30	
5	Soziale Sicherheit	7'892'680.37	4'324'323.77	7'930'289	4'285'438	7'874'985.43	4'292'213.43
	Nettoergebnis		3'568'356.60		3'644'851		3'582'772.00
53	Alter + Hinterlassene	1'159'160.11	185'146.80	1'208'209	198'745	1'130'161.40	151'105.35
	Nettoergebnis		974'013.31		1'009'464		979'056.05
531	Alters- und Hinterlassenenversicherung AHV	238'001.58	181'293.80	259'475	196'245	226'011.40	148'105.35
	Nettoergebnis		56'707.78		63'230		77'906.05
5316	Reg. AHV-Zweigstelle	238'001.58	181'293.80	259'475	196'245	226'011.40	148'105.35
	Nettoergebnis		56'707.78		63'230		77'906.05
3010.00	Besoldungen	154'142.71		165'600		105'080.95	
3050.00	Sozialversicherungsbeiträge	8'802.48		10'400		6'262.70	
3052.00	Pensionskassenbeiträge	10'821.43		12'600		9'762.60	
3053.00	Unfallversicherungsbeiträge	1'583.92		1'900		1'207.85	
3054.00	Beiträge an Familienausgleichskasse	2'309.50		3'000		1'891.45	
3090.00	Aus- und Weiterbildungsaufwand	160.00		300		200.00	
3091.00	Stelleninserate	1'707.25		500			
3100.00	Büromaterial	414.50		300		400.50	
3102.00	Inserate			300		49.10	
3111.00	Anschaffung Büromobiliar und -maschinen	7'279.64		1'000		976.75	
3113.00	Anschaffung Hardware	1'001.80					
3130.00	Telefon, Porti	14.60		260		68.70	
3130.02	Mitgliedschafts- und Jahresbeiträge			100		50.00	
3130.03	Dienstleistungen Dritter	19'502.00		5'000		68'997.20	
3134.00	Haftpflicht- und Sachversicherungsprämien	278.70		300		274.35	
3170.00	Spesenvergütungen	443.35		500			
3910.00	Intern verrechnete Dienstleistungen	28'998.80		56'875		30'188.25	
3950.00	Verrechnete Abschreibungen	540.90		540		601.00	
4260.00	Rückerstattungen		1'022.00				1'083.60
4611.00	Beiträge der AKB		40'733.00		45'300		34'221.00
4612.00	Rückerstattungen Anschlussgemeinden		139'538.80		150'945		112'800.75
532	Ergänzungsleistungen AHV / IV	895'140.00		922'150		880'690.00	
	Nettoergebnis		895'140.00		922'150		880'690.00
5320	Ergänzungsleistungen AHV / IV	895'140.00		922'150		880'690.00	
	Nettoergebnis		895'140.00		922'150		880'690.00
3631.00	Gemeindeanteil Lastenausgleich EL	895'140.00		922'150		880'690.00	
534	Wohnen im Alter			394			
	Nettoergebnis				394		
5340	Wohnen im Alter			394			
	Nettoergebnis				394		

Einzelkonten nach Funktionen		Rechnung 2019		Budget 2019		Rechnung 2018	
		Aufwand	Ertrag	Aufwand	Ertrag	Aufwand	Ertrag
3000.01	Sitzungsgeld Abgeordneter Seelandheim Worben+ Ruferheim			394			
535	Leistungen an das Alter Nettoergebnis	26'018.53	3'853.00 22'165.53	26'190	2'500 23'690	23'460.00	3'000.00 20'460.00
5350	Leistungen an das Alter Nettoergebnis	26'018.53	3'853.00 22'165.53	26'190	2'500 23'690	23'460.00	3'000.00 20'460.00
3000.00	Tag- und Sitzungsgelder Seniorenrat	7'259.87		8'420		5'315.50	
3050.00	Sozialversicherungsbeiträge	49.19		500			
3053.00	Unfallversicherungsbeiträge	3.22					
3099.00	Schlussessen Seniorenrat	225.30		420			
3170.00	Seniorenrat	2'141.30		2'000		1'311.20	
3635.00	Beitrag Seniorenausfahrt	14'839.65		13'350		15'333.30	
3636.00	Beitrag an Pro Senectute Seeland	1'500.00		1'500		1'500.00	
4260.00	Beitrag von Senioren an Seniorenausfahrt		3'853.00		2'500		3'000.00
54	Familie und Jugend Nettoergebnis	1'294'585.08	1'017'284.67 277'300.41	1'396'400	1'135'535 260'865	1'271'317.72	986'588.57 284'729.15
541	Familienzulagen Nettoergebnis	23'990.00		15'970		17'218.00	
			23'990.00		15'970		17'218.00
5410	Familienzulagen Nettoergebnis	23'990.00		15'970		17'218.00	
			23'990.00		15'970		17'218.00
3631.00	Anteil Lastenausgleich Familienzulagen NE	23'990.00		15'970		17'218.00	
543	Alimentenbevorschussung und -inkasso Nettoergebnis	246'087.20	236'566.08 9'521.12	354'230	343'785 10'445	255'711.10	247'859.60 7'851.50
5430	Alimentenbevorschussung und -inkasso Nettoergebnis	246'087.20	236'566.08 9'521.12	354'230	343'785 10'445	255'711.10	247'859.60 7'851.50
3130.00	Gebühren Postcheckkonto Alimente	72.95		130		161.80	
3130.01	Betriebskosten	1'122.35		3'000		1'997.00	
3130.03	Auslagerung Alimentenhilfe an Nidau ab 2016	47'627.20		50'100		45'417.90	
3637.00	Bevorschussungen (Alimente)	196'039.00		300'000		209'492.00	
3637.01	Alimente: nicht lastenausgleichsberechtigte Kosten	1'225.70		1'000		-1'357.60	
4260.00	Rückerstattungen Bevorschussungen		104'428.53		110'000		92'142.40
4260.01	Rückerstattungen alte Bevorschussungen (ohne Klib)		3'320.75				
4611.00	Kantonsbeitrag Besoldungskosten Alimente		31'788.00		32'240		30'715.00
4611.01	Kt. Rückerstattung Nettoaufwand Alimentenbevorschussung		89'412.00		193'000		119'346.60
4612.00	Rückerst. Anschlussgde. für Alimentenwesen		7'616.80		8'545		5'655.60
544	Jugendschutz Nettoergebnis	42'998.45		48'100		46'141.25	
			42'998.45		48'100		46'141.25
5444	Offene Kinder- und Jugendarbeit Nettoergebnis	42'998.45		48'100		46'141.25	
			42'998.45		48'100		46'141.25
3612.00	Beitrag Jugendarbeit Nidau	42'998.45		48'100		46'141.25	
545	Leistungen an Familien Nettoergebnis	981'509.43	780'718.59 200'790.84	978'100	791'750 186'350	952'247.37	738'728.97 213'518.40

Einzelkonten nach Funktionen	Rechnung 2019		Aufwand	Budget 2019		Rechnung 2018	
	Aufwand	Ertrag		Ertrag	Aufwand	Ertrag	
5451 Kinderkrippen und Kinderhorte	772'650.95	578'246.09	742'100	563'050	731'780.82	526'517.45	
Nettoergebnis		194'404.86		179'050		205'263.37	
3010.00 Besoldungen	485'758.23		489'400		473'363.41		
3050.00 Sozialversicherungsbeiträge	29'287.47		30'200		28'452.48		
3052.00 Pensionskassenbeiträge	28'295.55		26'800		27'083.40		
3053.00 Unfallversicherungsbeiträge	4'937.30		5'800		5'389.30		
3054.00 Beiträge an Familienausgleichskasse	7'344.35		8'700		8'520.55		
3090.00 Aus- und Weiterbildungsaufwand	10'636.50		16'300		12'639.17		
3091.00 Stelleninserate	261.00		1'000		171.00		
3099.00 Geschenke Personal	262.00		1'000		220.95		
3100.00 Büromaterial	1'907.40		2'000		1'202.60		
3101.00 Verbrauchsmaterial	3'947.10		4'000		4'290.20		
3104.00 Spielsachen/Bastelmaterial	1'255.70		1'650		1'493.76		
3105.00 Lebensmittel	10'971.50		13'000		12'950.70		
3110.00 Anschaffung Mobiliar, Geräte	5'121.60		5'400		4'689.65		
3113.00 Anschaffung Hardware	249.90		200		1'949.00		
3118.00 Anschaffung Software	1'227.60		1'200		1'227.60		
3120.00 Wasser, Energie, Heizmaterial	3'800.35		3'000		4'526.70		
3130.00 Telefon, Porti	295.80		300		165.70		
3130.01 Gebühren	1'362.50		2'800		1'493.10		
3130.02 Mitgliedschafts- und Jahresbeiträge	1'111.60		1'280		951.40		
3130.03 Dienstleistungen Dritter					1'821.75		
3133.00 Unterhalt EDV	672.60		1'000		593.85		
3134.00 Haftpflicht- und Sachversicherungsprämien	627.95		1'300		1'220.45		
3144.00 Baulicher Unterhalt	53'489.40		26'500		21'701.20		
3150.00 Unterhalt Mobiliar, Geräte	196.00		1'000		631.45		
3170.00 Spesenentschädigungen	227.10		1'000		247.00		
3300.40 Planmässige Abschreibungen KITA	38'047.45		38'050		38'047.45		
3910.00 Intern verrechnete Dienstleistungen	81'357.00		59'220		76'737.00		
4240.00 Elternbeiträge für Betreuung		236'609.55		252'000		231'800.00	
4240.01 Elternbeiträge für Verpflegung		31'689.00		30'000		29'463.00	
4240.02 Rückerstattung Mitarbeiter für Mittagessen		9'845.00		8'550		8'135.00	
4260.00 Rückerstattungen						230.00	
4611.00 Kt.-Beitrag Lastenausgleich für KITA		296'274.54		272'500		255'902.00	
4612.00 Gemeindebeiträge SE 20% für Auswärtige Kinder		3'828.00				987.45	
5458 Tageselternverein	208'858.48	202'472.50	236'000	228'700	220'466.55	212'211.52	
Nettoergebnis		6'385.98		7'300		8'255.03	
3130.02 Mitgliederbeitrag Tageselternverein "Seestern"	1'000.00		1'000		1'000.00		
3635.00 Betriebsbeitrag an Tageselternverein "Seestern"	207'858.48		235'000		219'466.55		
4611.00 Kt.Beitrag Lastenausgleich für Tageselternverein Seestern		162'989.00		184'700		172'426.67	
4612.00 Rückerstattung Anschlussgemeinden Tageselternverein (SE)		39'483.50		44'000		39'784.85	
57 Sozialhilfe und Asylwesen	5'438'935.18	3'121'892.30	5'325'680	2'951'158	5'473'506.31	3'154'519.51	
Nettoergebnis		2'317'042.88		2'374'522		2'318'986.80	
571 Beihilfen						12'939.25	
Nettoergebnis					12'939.25		
5711 Zuschüsse nach Dekret						12'939.25	
Nettoergebnis					12'939.25		
4260.00 Übrige Erträge Heimbewohner						12'939.25	

Einzelkonten nach Funktionen	Rechnung 2019		Aufwand	Budget 2019		Rechnung 2018	
	Aufwand	Ertrag		Aufwand	Ertrag	Aufwand	Ertrag
572 Wirtschaftliche Hilfe	2'797'726.80	1'224'141.18	2'600'000	705'000	2'787'134.60	836'217.85	
Nettoergebnis		1'573'585.62		1'895'000		1'950'916.75	
5720 Gesetzliche wirtschaftliche Hilfe	2'797'726.80	1'224'141.18	2'600'000	705'000	2'787'134.60	836'217.85	
Nettoergebnis		1'573'585.62		1'895'000		1'950'916.75	
3132.00 Gutachten Vertrauenszahnarzt	2'204.10						
3637.00 Unterstützungen (wirtschaftliche Hilfe inkl. KVG/VVG-Prämien)	2'795'522.70		2'600'000		2'787'134.60		
4260.00 Erträge und Rückerstattungen im Inkassoprivileg		55'061.10		5'000		22'220.15	
4260.01 Übrige Erträge (ohne Inkassoprivileg)		961'688.18		700'000		608'540.75	
4611.00 Heimatliche Vergütungen (ohne Inkassoprivileg)						494.35	
4611.01 Prämienverbilligungen (KVG)		207'391.90				204'962.60	
579 Sozialhilfe	2'641'208.38	1'897'751.12	2'725'680	2'246'158	2'686'371.71	2'305'362.41	
Nettoergebnis		743'457.26		479'522		381'009.30	
5790 Sozialhilfe	2'600.00		2'600		2'600.00		
Nettoergebnis		2'600.00		2'600		2'600.00	
3636.00 Verschiedene Beiträge	2'600.00		2'600		2'600.00		
5796 Regionaler Sozialdienst	628'635.38	318'962.40	625'250	351'158	621'201.81	335'692.25	
Nettoergebnis		309'672.98		274'092		285'509.56	
3000.00 Tag- und Sitzungsgelder Sozialkommission	2'491.85		4'139		2'540.95		
3010.00 Besoldungen	424'948.60		412'600		415'499.30		
3050.00 Sozialversicherungsbeiträge	26'496.85		25'600		25'928.43		
3052.00 Pensionskassenbeiträge	34'030.80		30'100		31'265.75		
3053.00 Unfallversicherungsbeiträge	4'336.01		4'700		4'732.53		
3054.00 Beiträge an Familienausgleichskasse	6'755.20		7'500		7'479.00		
3090.00 Aus- und Weiterbildungsaufwand	6'680.00		14'000		11'258.20		
3091.00 Stelleninserate	269.25						
3099.00 Schlusssessen Sozialkommission + RSD-Team	824.00		770		629.00		
3100.00 Büromaterial	2'918.10		2'500		2'176.82		
3102.00 Inserate			300				
3103.00 Fachliteratur, Zeitschriften	968.00		1'100		916.80		
3110.00 Anschaffung Mobiliar Büros Sozialdienst	563.70		2'000				
3113.00 Anschaffung Hardware	3'331.25		2'000				
3118.00 Anschaffung Software/Lizenzen			1'000				
3130.00 Telefon			100		30.00		
3130.02 Mitgliedschafts- und Jahresbeiträge	2'228.00		2'130		1'809.00		
3132.00 Honorare, Gebühren, Betriebskosten, Übersetzungen	1'012.30		800		1'606.70		
3133.00 Software, Wartung	9'290.95		10'500		8'679.30		
3134.00 Sachversicherungsprämien	990.70		1'100		990.70		
3150.00 Unterhalt Büromobiliar und -maschinen	497.28		800		723.68		
3162.00 Leasing Multifunktionsgerät	1'812.60		2'424		2'416.80		
3170.00 Spesenentschädigungen	725.24		1'200		1'269.10		
3910.00 Intern verrechnete Dienstleistungen	96'112.45		96'535		99'747.25		
3950.00 Verrechnete Abschreibungen	1'352.25		1'352		1'502.50		
4210.00 Gebührenerträge		255.00		2'000			
4260.00 Rückerstattungen		8.00		4'000			
4611.00 Kant. Lohnpauschale für Sozialdienst		259'155.00		279'131		290'373.50	
4612.00 Rückerstattungen Anschlussgemeinden		59'544.40		66'027		45'318.75	
5799 Lastenausgleich Sozialhilfe	2'009'973.00	1'578'788.72	2'097'830	1'895'000	2'062'569.90	1'969'670.16	
Nettoergebnis		431'184.28		202'830		92'899.74	
3611.00 Gemeindeanteil Lastenausgleich Sozialhilfe	2'009'973.00		2'097'830		2'062'569.90		

Einzelkonten nach Funktionen	Rechnung 2019		Budget 2019		Rechnung 2018	
	Aufwand	Ertrag	Aufwand	Ertrag	Aufwand	Ertrag
4611.00 Rückerstattung Lastenausgleich Sozialhilfe		1'578'788.72		1'895'000		1'969'670.16
6 Verkehr und Nachrichtenübermittlung	1'051'510.13	289'042.10	1'088'575	263'581	1'011'416.82	280'138.25
Nettoergebnis		762'468.03		824'994		731'278.57
61 Strassenverkehr	656'023.40	233'522.10	671'080	202'480	608'073.40	223'433.25
Nettoergebnis		422'501.30		468'600		384'640.15
613 Kantonsstrassen, übrige	139.35					
Nettoergebnis		139.35				
6130 Kantonsstrassen	139.35					
Nettoergebnis		139.35				
3300.10 Planmässige Abschreibung	139.35					
615 Gemeindestrassen	201'581.00	123'268.70	243'580	97'880	207'693.10	136'093.40
Nettoergebnis		78'312.30		145'700		71'599.70
6150 Gemeindestrassen	187'974.90	19'758.45	228'080	16'000	194'307.80	34'580.60
Nettoergebnis		168'216.45		212'080		159'727.20
3120.00 Elektrizität öffentliche Beleuchtung	28'358.65		50'000		42'430.65	
3130.03 Strassen- und Schachtsanierung durch Dritte	32'216.30		30'000		34'668.60	
3130.04 Schneeräumung durch Dritte (Kto. inaktiv)					3'398.30	
3141.00 Strassenunterhalt	29'906.25		50'000		30'829.60	
3141.01 Strassensignalisationen	17'313.25		10'000		20'651.35	
3141.02 Unterhalt öffentliche Beleuchtung	7'329.90		3'000		6'068.20	
3141.03 Strassenentwässerung (Abwassergebühr)	53'505.35		54'000		53'505.35	
3300.10 Planmässige Abschreibungen Strassen	19'345.20		31'080		2'755.75	
4260.00 Rückerstattungen		6'319.15				7'269.30
4631.00 Kantonsbeiträge		13'439.30		16'000		27'311.30
6155 Parkplätze	13'606.10	103'510.25	15'500	81'880	13'385.30	101'512.80
Nettoergebnis	89'904.15		66'380		88'127.50	
3100.00 Parktickets			500		249.85	
3141.00 Unterhalt Parkplätze und Trockenplatz Segelboote			1'000			
3151.00 Unterhalt Parkuhren	1'106.10		1'500		635.45	
3910.00 Intern verrechnete Dienstleistungen	12'500.00		12'500		12'500.00	
4240.00 Parkgebühren		91'630.25		70'000		89'662.80
4240.01 Miete Abstellplätze Segelboote		11'880.00		11'880		11'850.00
619 Strassen, übriges	454'303.05	110'253.40	427'500	104'600	400'380.30	87'339.85
Nettoergebnis		344'049.65		322'900		313'040.45
6191 Werkhof	454'303.05	110'253.40	427'500	104'600	400'380.30	87'339.85
Nettoergebnis		344'049.65		322'900		313'040.45
3010.00 Besoldungen	256'577.40		263'300		264'254.25	
3049.00 Dienstkleider	2'238.92		3'000		2'996.20	
3050.00 Sozialversicherungsbeiträge	14'865.05		15'900		16'010.50	
3052.00 Pensionskassenbeiträge	16'628.40		16'600		17'540.55	
3053.00 Unfallversicherungsbeiträge	2'463.55		3'100		2'940.90	
3054.00 Beiträge an Familienausgleichskasse	3'789.55		4'800		4'756.60	
3090.00 Aus- und Weiterbildungsaufwand	1'929.00		4'000		4'974.00	
3091.00 Stelleninserate	2'771.55				2'972.50	
3101.00 Verbrauchsmaterial	8'484.25		8'000		7'265.90	
3101.01 Treibstoffe	9'044.10		6'000		8'663.60	
3110.00 Anschaffungen Mobiliar Werkhof					6'207.40	

Einzelkonten nach Funktionen	Rechnung 2019		Budget 2019		Rechnung 2018	
	Aufwand	Ertrag	Aufwand	Ertrag	Aufwand	Ertrag
3111.00 Anschaffungen Maschinen und Werkzeugen	51'136.25		46'500		5'272.05	
3113.00 Anschaffung Hardware	1'474.00					
3130.00 Telefon			1'200			
3130.01 Gebühren			500		459.05	
3130.03 Dienstleistungen Dritter	12'209.45					
3134.00 Versicherungsprämien	10'954.55		9'500		9'530.75	
3137.00 Motorfahrzeugsteuern	3'726.95		1'400		3'303.70	
3144.00 Unterhalt Werkhof	2'394.60		5'500		1'170.85	
3151.00 Unterhalt Fahrzeuge, Maschinen und Werkzeuge	32'733.48		16'000		21'263.65	
3160.00 Miete Fusswegrechte und Holzlagermiete	148.00		500		148.00	
3170.00 Spesenentschädigungen	1'334.00		1'700		1'249.85	
3300.60 Abschreibungen Traktor	19'400.00		20'000		19'400.00	
4260.00 Rückerstattungen		12'317.40				270.85
4612.00 Intern verrechnete Dienstleistungen Spez. finanz.		33'436.00		33'600		34'569.00
4910.00 Intern verrechnete Dienstleistungen Allg. Verwaltung		64'500.00		71'000		52'500.00
62 Öffentlicher Verkehr	395'486.73	55'520.00	412'495	61'101	397'312.22	56'705.00
Nettoergebnis		339'966.73		351'394		340'607.22
622 Regionalverkehr	20'969.70		11'685		10'652.70	
Nettoergebnis		20'969.70		11'685		10'652.70
6220 Regionalverkehr	20'969.70		11'685		10'652.70	
Nettoergebnis		20'969.70		11'685		10'652.70
3632.00 Beitrag Regionale Verkehrskonferenz Biel	1'858.00		1'882		1'879.70	
3632.01 Beiträge Nachtbuslinien	3'422.70		3'803		3'803.00	
3632.02 Beitrag Mobilitätsmanagement Verein Seeland.biel					4'970.00	
3632.03 Gesamtmobilitätskonzept Zustand Ostast	15'689.00		6'000			
629 Öffentlicher Verkehr	374'517.03	55'520.00	400'810	61'101	386'659.52	56'705.00
Nettoergebnis		318'997.03		339'709		329'954.52
6290 Öffentlicher Verkehr	60'520.03	55'520.00	60'400	61'101	60'019.52	56'705.00
Nettoergebnis		5'000.03	701			3'314.52
3109.00 Generalabonnement SBB	56'000.00		56'000		56'000.00	
3130.00 Gebühren Zahlungsverkehr GA	520.03		400		19.52	
3910.00 Intern verrechnete Dienstleistungen	4'000.00		4'000		4'000.00	
4250.00 Benützungsgebühren GA SBB		55'520.00		61'101		56'705.00
6291 Gemeindeanteil Öffentlicher Verkehr	313'997.00		340'410		326'640.00	
Nettoergebnis		313'997.00		340'410		326'640.00
3631.00 Gemeindeanteil Lastenausgleich öffentlicher Verkehr	313'997.00		340'410		326'640.00	
63 Verkehr, übrige			5'000		6'031.20	
Nettoergebnis				5'000		6'031.20
634 Verkehrsplanung allgemein			5'000		6'031.20	
Nettoergebnis				5'000		6'031.20
6340 Verkehrsplanung allgemein			5'000		6'031.20	
Nettoergebnis				5'000		6'031.20
3132.00 Honorar für Verkehrsrichtplan			5'000		6'031.20	

Einzelkonten nach Funktionen	Rechnung 2019		Budget 2019		Rechnung 2018	
	Aufwand	Ertrag	Aufwand	Ertrag	Aufwand	Ertrag
7 Umweltschutz und Raumordnung	1'311'084.72	1'110'400.87	1'268'620	1'065'990	1'231'677.21	1'088'725.26
Nettoergebnis		200'683.85		202'630		142'951.95
72 Abwasserentsorgung	782'243.95	782'243.95	749'725	749'725	777'894.60	777'894.60
720 Abwasserentsorgung	782'243.95	782'243.95	749'725	749'725	777'894.60	777'894.60
7201 Abwasserentsorgung [Gemeindebetrieb]	782'243.95	782'243.95	749'725	749'725	777'894.60	777'894.60
3120.00 Energiekosten	3'180.30		3'000		3'359.90	
3130.00 Porti	408.50		700		756.80	
3130.01 Unternehmensabgabe für Radio und Fernsehen (neu ab 2019)	365.00					
3130.03 Honorare Ingenieurabklärungen	23'121.70		15'000		1'438.60	
3132.00 Nachführung Leitungskataster	5'000.00					
3143.00 Unterhalt Kanalnetz	13'929.10		20'000		381.00	
3143.01 Unterhalt/Service Pumpwerke	62'633.35		20'000		52'890.45	
3181.00 Forderungsverluste Abwassergebühren					0.95	
3300.30 Abschreibungen Wiederbeschaffungswert	960.65		2'325		382.00	
3510.10 Einlage Spez.finanz. Werterhalt	212'638.00		202'600		212'638.00	
3510.50 Einlage Spez.finanz. Werterhalt (Anschlussgebühren)	16'809.00		10'000			
3612.00 Intern verrechnete Dienstleistungen Spez.finanz.	5'000.00		5'000		5'000.00	
3631.00 Beitrag an Kant. Abwasserfonds	34'960.00		60'000		59'880.00	
3632.00 Beitrag Verband für Kanalisation und Abwasserreinigung VKA	258'401.35		264'000		296'338.90	
3632.01 Gemeindebeitrag ARA Region Biel AG	108'900.00		110'000		108'900.00	
3632.02 Abgabe Elimination Mikroverunreinigungen	35'937.00		37'100		35'928.00	
4240.00 Abwassergebühren		656'647.35		660'000		626'586.20
4240.50 Anschlussgebühren Abwasser		16'809.00		10'000		-6'941.65
4260.00 Rückerstattungen		3'400.00				3'400.00
4409.00 Intern verr. Zinsen		16'731.25		17'040		16'360.50
4510.01 Entnahme Spezialfinanzierung Werterhalt		960.65		2'325		382.00
9011.00 Aufwandüberschuss ARA		87'695.70		60'360		138'107.55
73 Abfall	300'737.52	300'737.52	314'265	314'265	308'480.66	308'480.66
730 Abfall	300'737.52	300'737.52	314'265	314'265	308'480.66	308'480.66
7301 Abfall [Gemeindebetrieb]	300'737.52	300'737.52	314'265	314'265	308'480.66	308'480.66
3010.00 Besoldungen	4'560.00		5'000		4'541.10	
3050.00 Sozialversicherungsbeiträge	286.75		300		286.15	
3053.00 Unfallversicherungsbeiträge	18.70		25		20.35	
3054.00 Beiträge an Familienausgleichskasse	72.95		80		81.75	
3102.00 Drucksachen, Inserate	2'011.00		3'200		2'467.60	
3130.00 Porti	1'620.02		2'660		1'865.00	
3130.03 Abfuhrkosten und Entsorgung durch Dritte	245'778.25		251'000		247'976.55	
3150.00 Unterhalt Glasmulden und Multisammelstelle			3'000			
3181.00 Forderungsverluste Abfall	804.80		2'000		2'037.95	
3199.00 Vorsteuerkürzung			700			
3612.00 Tierkörperbeseitigung	2'149.05		2'700		2'679.35	
3612.01 Intern verrechnete Dienstleistungen Spez.finanz.	43'436.00		43'600		44'569.00	
4240.00 Kehrichtgrundgebühren		262'942.16		265'500		265'211.63
4250.00 Einnahmen für gesammeltes Papier/Karton		5'591.41		8'000		9'284.08
4260.00 Rückerstattungen		10'608.70		10'000		10'519.95
4409.00 Intern verr. Zinsen		697.25		690		687.50
4451.00 Dividende MÜVE AG		15'185.00		22'777		22'777.50
9010.00 Ertragsüberschuss Abfall					1'955.86	

Einzelkonten nach Funktionen	Rechnung 2019		Budget 2019		Rechnung 2018	
	Aufwand	Ertrag	Aufwand	Ertrag	Aufwand	Ertrag
9011.00 Aufwandüberschuss Abfall		5'713.00		7'298		
74 Verbauungen			10'500			
Nettoergebnis				10'500		
745 Naturgefahren			10'500			
Nettoergebnis				10'500		
7450 Naturgefahren			10'500			
Nettoergebnis				10'500		
3134.00 Beitrag Stiftung Einsatzkostenversicherung Gemeinden			10'500			
77 Übriger Umweltschutz	127'631.70	27'419.40	153'040	2'000	128'633.10	2'350.00
Nettoergebnis		100'212.30		151'040		126'283.10
771 Friedhof und Bestattung	102'423.75	10'599.40	112'150		98'754.00	
Nettoergebnis		91'824.35		112'150		98'754.00
7710 Friedhof und Bestattung allgemein	102'423.75	10'599.40	112'150		98'754.00	
Nettoergebnis		91'824.35		112'150		98'754.00
3000.00 Sitzungsgeld Abgeordneter Friedhof-Gemeindeverband			150			
3130.03 Bestattungskosten (Erbausschlagung, Fürsorgefälle)	3'094.25		12'000			
3632.00 Beitrag Friedhofgemeindeverband	99'329.50		100'000		98'754.00	
4260.00 Rückerstattungen		10'599.40				
779 Umweltschutz	25'207.95	16'820.00	40'890	2'000	29'879.10	2'350.00
Nettoergebnis		8'387.95		38'890		27'529.10
7790 Umweltschutz	5'270.05	500.00	19'000	2'000	7'038.15	2'350.00
Nettoergebnis		4'770.05		17'000		4'688.15
3130.03 Aktionen effiziente Energienutzung	418.95		15'000		5'738.15	
3130.04 Ausflüge für alle zum Thema Umwelt, Gesundheit, Abfall	1'295.20		2'500			
3130.05 Clean-up-Day	2'255.90					
3635.00 Beitrag Trägerverein Energiestadt	1'300.00		1'500		1'300.00	
4635.00 Spenden Aktionstag Ipsach energyday				2'000		2'350.00
4635.01 Spenden Clean-Up-Day		500.00				
7791 Öffentliche Toilettenanlagen	8'972.65		7'500		12'294.15	
Nettoergebnis		8'972.65		7'500		12'294.15
3120.00 Wasser, ARA und Strom öff. WC Cruchon	4'422.65		2'500		2'978.75	
3130.03 Beitrag an Biel für Unterhalt öffentliche Toilette Erlenwäldli	4'550.00		5'000		9'315.40	
7792 Hundetoiletten	10'965.25	16'320.00	14'390		10'546.80	
Nettoergebnis	5'354.75			14'390		10'546.80
3100.00 Anschaffung Hundemarken					900.90	
3101.00 Robidogsäckli	1'906.40		2'000		1'543.35	
3102.00 Inserate			120		102.55	
3111.00 Anschaffung Robidog-Behälter	736.10		1'600			
3130.00 Porti	97.75		170			
3151.00 Unterhalt und Reparaturen			500			
3181.00 Forderungsverluste Hundetaxe	225.00					
3910.00 Intern verrechnete Dienstleistungen	8'000.00		10'000		8'000.00	
4033.00 Hundetaxen		16'320.00				

Einzelkonten nach Funktionen		Rechnung 2019		Budget 2019		Rechnung 2018	
		Aufwand	Ertrag	Aufwand	Ertrag	Aufwand	Ertrag
79	Raumordnung	100'471.55		41'090		16'668.85	
	Nettoergebnis		100'471.55		41'090		16'668.85
790	Raumordnung	100'471.55		41'090		16'668.85	
	Nettoergebnis		100'471.55		41'090		16'668.85
7900	Raumordnung allgemein	100'471.55		41'090		16'668.85	
	Nettoergebnis		100'471.55		41'090		16'668.85
3102.00	Drucksachen	2'110.90		2'000		702.20	
3130.00	Porti	378.30					
3132.00	Honorare für Beratungen			25'000			
3320.90	Planmässige Abschreibungen übrige immaterielle Anlagen	97'982.35		14'090		15'966.65	
8	Volkswirtschaft	42'950.60	144'830.15	56'045	152'200	48'326.05	152'261.70
	Nettoergebnis	101'879.55		96'155		103'935.65	
81	Landwirtschaft	451.85		495		460.40	
	Nettoergebnis		451.85		495		460.40
811	Verwaltung, Vollzug und Kontrolle	451.85		495		460.40	
	Nettoergebnis		451.85		495		460.40
8110	Verwaltung, Vollzug und Kontrolle	451.85		495		460.40	
	Nettoergebnis		451.85		495		460.40
3010.00	Besoldung Ackerbauleiter	450.00		450		450.00	
3050.00	Sozialversicherungsbeiträge			30		0.30	
3053.00	Unfallversicherungsbeiträge	1.85		-5		2.00	
3054.00	Beiträge an Familienausgleichskasse			10		8.10	
84	Tourismus	42'498.75	15'514.15	55'550	18'500	47'865.65	17'716.70
	Nettoergebnis		26'984.60		37'050		30'148.95
840	Tourismus	42'498.75	15'514.15	55'550	18'500	47'865.65	17'716.70
	Nettoergebnis		26'984.60		37'050		30'148.95
8400	Tourismus	42'498.75	15'514.15	55'550	18'500	47'865.65	17'716.70
	Nettoergebnis		26'984.60		37'050		30'148.95
3101.00	Verbrauchsmaterial (Holz für Feuerstellen)	2'100.00		3'000		1'868.00	
3111.00	Anschaffung Mobilien	1'689.55		10'000		10'934.50	
3130.03	Montage/Demontage Beflagung und Adventsbeleuchtung	1'539.70		2'000		484.65	
3134.00	Versicherungsprämien	150.35		200		150.35	
3140.00	Unterhalt touristische Anlagen	7'769.55		10'000		3'634.35	
3142.00	Bielensee-Reinigung	2'148.70		3'000		2'561.55	
3150.00	Unterhalt Beflagung und Adventsbeleuchtung	1'175.05		2'500		2'410.15	
3159.00	Unterhalt Badefloss und Bojen	2'696.85		2'000		2'982.70	
3160.00	Miete Holzlager	325.00		350		325.00	
3636.00	Beitrag Tourismus Biel-Seeland	4'004.00		3'600		3'614.40	
3910.00	Intern verrechnete Dienstleistungen	18'900.00		18'900		18'900.00	
4039.00	Beherbergungsgebühren		14'928.00		18'500		16'731.00
4260.00	Rückerstattungen		586.15				985.70
87	Brennstoffe und Energie		129'316.00		133'700		134'545.00
	Nettoergebnis	129'316.00		133'700		134'545.00	
871	Elektrizität		129'316.00		133'700		134'545.00
	Nettoergebnis	129'316.00		133'700		134'545.00	

Einzelkonten nach Funktionen		Rechnung 2019		Budget 2019		Rechnung 2018	
		Aufwand	Ertrag	Aufwand	Ertrag	Aufwand	Ertrag
8710	Elektrizität allgemein		129'316.00		133'700		134'545.00
	Nettoergebnis	129'316.00		133'700		134'545.00	
4120.00	Rückvergütung BKW Energie AG		129'316.00		133'700		134'545.00
9	Finanzen und Steuern	2'336'693.86	12'601'681.85	1'068'860	11'690'636	1'232'819.12	10'866'677.50
	Nettoergebnis	10'264'987.99		10'621'776		9'633'858.38	
91	Steuern	76'850.55	12'238'876.60	115'300	10'879'070	-6'307.06	10'402'828.40
	Nettoergebnis	12'162'026.05		10'763'770		10'409'135.46	
910	Steuern	76'850.55	12'238'876.60	115'300	10'879'070	-6'307.06	10'402'828.40
	Nettoergebnis	12'162'026.05		10'763'770		10'409'135.46	
9100	Allgemeine Gemeindesteuern	68'066.95	10'413'882.30	110'000	9'589'670	-13'448.21	9'026'045.15
	Nettoergebnis	10'345'815.35		9'479'670		9'039'493.36	
3180.00	Wertberichtigungen für gefährdete Steuerguthaben	-18'896.45		50'000		-75'733.76	
3181.00	Forderungsverluste period. Steuern und Erlasse	86'963.40		60'000		62'285.55	
4000.00	Einkommenssteuern natürliche Personen		8'598'802.05		8'744'000		8'149'697.65
4000.20	Nachsteuern und Bussen natürliche Personen		18'456.30		10'000		51'873.45
4000.40	Aktive Steuerauscheidungen Einkommen (Steuerteilungen z.G.)		171'865.20		190'000		175'917.00
4000.50	Passive Steuerauscheidungen Einkommen (Steuerteilungen z.L.)		-340'197.90		-510'000		-525'676.70
4000.60	Pauschale Steueranrechnung nat. Personen		-4'531.40		-2'000		-2'838.95
4000.70	Rückstellungen für Gemeindesteuerteilungen NP (Bildung und Auflösung)		186'416.00		-30'000		-271'530.00
4001.00	Vermögenssteuern natürliche Personen		1'074'168.20		880'770		860'787.20
4001.40	Aktive Steuerauscheidung Vermögen		62'392.70		60'000		45'125.80
4001.50	Passive Steuerauscheidung Vermögen		-58'437.60		-48'000		-58'997.65
4002.00	Quellensteuern		172'089.10		130'000		92'337.70
4002.10	Quellensteuern aus BGSA		5'105.35		2'000		1'878.75
4010.00	Gewinnsteuern juristische Personen		275'805.20		90'800		529'479.45
4010.40	Aktive Steuerauscheidungen Gewinnsteuern		91'253.40		75'000		62'480.90
4010.50	Passive Steuerauscheidungen Gewinnsteuern		-3'772.95		-10'000		-7'396.75
4010.60	Pauschale Steueranrechnung jur. Personen		-947.40				
4010.70	Rückstellungen für Gemeindesteuerteilungen JP		150'779.00		-14'000		-94'989.00
4011.00	Kapitalsteuern juristische Personen		7'452.50		9'300		6'755.25
4011.40	Aktive Steuerauscheidungen Kapitalsteuern (Steuerteilungen z.G. JP)		537.75		1'000		1'512.80
4011.50	Passive Steuerauscheidungen Kapitalsteuern (Steuerteilungen z.L. JP)		-601.00		-200		-691.85
4019.00	Holdingsteuern		1'921.85		1'000		902.30
4029.00	Eingang abgeschriebener Steuern		5'325.95		10'000		9'417.80
9101	Sondersteuern	8'719.50	855'748.00	5'000	300'000	6'990.10	396'595.10
	Nettoergebnis	847'028.50		295'000		389'605.00	
3181.00	Forderungsverluste Sondersteuern und Erlasse	8'719.50		5'000		6'990.10	
4000.80	Lotteriegewinnsteuer		71'310.00				
4022.00	Grundstückgewinnsteuern		605'667.25		150'000		153'363.95
4022.10	Sonderveranlagung		178'416.75		150'000		243'231.15

Einzelkonten nach Funktionen		Rechnung 2019		Budget 2019		Rechnung 2018	
		Aufwand	Ertrag	Aufwand	Ertrag	Aufwand	Ertrag
4029.00	Eingang abgeschriebene Sondersteuern		354.00				
9102	Liegenschaftssteuern	64.10	969'246.30		972'500	51.05	962'738.15
	Nettoergebnis	969'182.20		972'500		962'687.10	
3181.00	Forderungsverluste	64.10				51.05	
	Liegenschaftssteuern und Erlasse						
4021.00	Liegenschaftssteuern		969'231.30		972'500		962'738.15
4029.00	Eingang abgeschriebene Liegenschaftssteuern		15.00				
9103	Hundetaxe			300	16'900	100.00	17'450.00
	Nettoergebnis			16'600		17'350.00	
3181.00	Forderungsverluste Hundetaxe			300		100.00	
4033.00	Hundetaxe				16'900		17'450.00
93	Finanz- und Lastenausgleich	752'100.00	121'251.00	750'500	128'310	756'012.00	104'245.00
	Nettoergebnis		630'849.00		622'190		651'767.00
930	Finanz- und Lastenausgleich	752'100.00	121'251.00	750'500	128'310	756'012.00	104'245.00
	Nettoergebnis		630'849.00		622'190		651'767.00
9300	Finanz- und Lastenausgleich	752'100.00	121'251.00	750'500	128'310	756'012.00	104'245.00
	Nettoergebnis		630'849.00		622'190		651'767.00
3621.60	Lastenausgleich neue Aufgabenteilung	752'100.00		750'500		756'012.00	
4621.60	Soziodemografischer Zuschuss		41'145.00		43'380		43'140.00
4622.70	Disparitätenausgleich (Ertrag)		80'106.00		84'930		61'105.00
95	Ertragsanteile, übrige		1'824.00		5'000		12'405.40
	Nettoergebnis	1'824.00		5'000		12'405.40	
950	Ertragsanteile, übrige		1'824.00		5'000		12'405.40
	Nettoergebnis	1'824.00		5'000		12'405.40	
9500	Ertragsanteile, übrige		1'824.00		5'000		12'405.40
	Nettoergebnis	1'824.00		5'000		12'405.40	
4024.00	Erbschafts- und Schenkungssteuern		1'824.00		5'000		12'405.40
96	Vermögens- und Schuldenverwaltung	161'255.15	236'283.00	187'060	246'736	184'039.55	343'387.35
	Nettoergebnis	75'027.85		59'676		159'347.80	
961	Zinsen	161'255.15	82'839.00	187'060	98'242	184'039.55	105'793.35
	Nettoergebnis		78'416.15		88'818		78'246.20
9610	Zinsen	161'255.15	82'839.00	187'060	98'242	184'039.55	105'793.35
	Nettoergebnis		78'416.15		88'818		78'246.20
3181.00	Abschreibungen (Verzugszins Steuern)	4'551.45					
3406.00	Zinsen mittel- und langfristigen Schulden	123'205.55		132'250		136'361.10	
3409.00	Zinsen Spez.fin. + Sonderrechnung	17'945.95		18'310		17'577.50	
3499.00	Zinsen kurzfristigen Schulden, Vergütungszins Steuern	15'552.20		36'500		30'100.95	
4401.00	Zinsen übrigen Kontokorrentguthaben, Verzugszinsen Steuern		61'886.00		80'000		81'402.05
4401.01	Zinsen von FC Grünstern für Darlehen Erweiterung Sportplatz 2017		2'110.00				3'125.00
4407.00	Zins auf Anteilschein Raiffeisenbank		5.00				3.25
4910.00	Verrechnete Passivzinsen				1'550		2'959.90
4940.00	Intern verrechnete Zinsen (kalk.)		1'465.15				
4950.00	Intern verrechnete Abschreibungen		17'372.85		16'692		18'303.15

Einzelkonten nach Funktionen		Rechnung 2019		Budget 2019		Rechnung 2018	
		Aufwand	Ertrag	Aufwand	Ertrag	Aufwand	Ertrag
963	Liegenschaften des Finanzvermögens		153'444.00		148'494		237'594.00
	Nettoergebnis	153'444.00		148'494		237'594.00	
9630	Liegenschaften des Finanzvermögens		153'444.00		148'494		237'594.00
	Nettoergebnis	153'444.00		148'494		237'594.00	
4411.00	Gewinne aus Verkäufen von Grundstücken FV		5'400.00				
4411.60	Verkauf von Mobilien des FV (Container-Gebäude Prim.)						90'000.00
4430.02	Baurechtszinsen		146'906.00		147'356		146'456.00
4470.01	Pachtzinsen		1'138.00		1'138		1'138.00
97	Rückverteilungen		3'447.25		2'000		3'811.35
	Nettoergebnis	3'447.25		2'000		3'811.35	
971	Rückverteilungen aus CO2-Abgabe		3'447.25		2'000		3'811.35
	Nettoergebnis	3'447.25		2'000		3'811.35	
9710	Rückverteilungen aus CO2-Abgabe		3'447.25		2'000		3'811.35
	Nettoergebnis	3'447.25		2'000		3'811.35	
4699.10	Rückverteilung aus CO2-Abgaben		3'447.25		2'000		3'811.35
99	Nicht aufgeteilte Posten	1'346'488.16		16'000	429'520	299'074.63	
	Nettoergebnis		1'346'488.16	413'520		299'074.63	
990	Nicht aufgeteilte Posten	1'346'488.16		16'000	429'520	107'621.27	
	Nettoergebnis		1'346'488.16	413'520		107'621.27	
9900	Nicht aufgeteilte Posten	1'346'483.91		16'000	429'520	107'621.27	
	Nettoergebnis		1'346'483.91	413'520		107'621.27	
3181.00	Forderungsverluste	313.67		16'000		10'435.37	
3894.00	Zusätzliche Abschreibungen	1'346'170.24				97'185.90	
4894.00	Entnahme aus finanzpolitischer Reserve (Auflösung zusätzliche Abschreibungen)				429'520		
9901	Planmässige Abschreibungen nach HRM1 10% bis 31.12.2015	4.25					
	Nettoergebnis		4.25				
3301.90	Ausserplanmässige Abschreibungen nach HRM1 bis 31.12.2015	4.25					
999	Abschluss					191'453.36	
	Nettoergebnis					191'453.36	
9990	Abschluss					191'453.36	
	Nettoergebnis					191'453.36	
9000.00	Ertragsüberschuss					191'453.36	
	Total Aufwand	20'328'097.96		19'067'509		18'378'482.00	
	Total Ertrag		20'328'097.96		19'067'509		18'378'482.00
	Aufwandüberschuss						
	Ertragsüberschuss						

Sachgruppengliederung	Rechnung 2019		Budget 2019		Rechnung 2018	
	Aufwand	Ertrag	Aufwand	Ertrag	Aufwand	Ertrag
3 Aufwand	20'328'097.96	0.00	19'057'929	0	18'185'072.78	0.00
30 Personalaufwand	3'687'623.38	0.00	3'779'950	0	3'487'842.93	0.00
300 Behörden und Kommissionen	205'012.20	0.00	223'183	0	195'079.10	0.00
3000 Löhne, Tag- und Sitzungsgelder an Behörden und Kommissionen	205'012.20	0.00	223'183	0	195'079.10	0.00
301 Löhne des Verwaltungs- und Betriebspersonals	2'888'784.40	0.00	2'909'855	0	2'724'411.00	0.00
3010 Löhne des Verwaltungs- und Betriebspersonals	2'888'784.40	0.00	2'909'855	0	2'724'411.00	0.00
302 Löhne der Lehrpersonen	670.00	0.00	0	0	818.05	0.00
3020 Löhne der Lehrkräfte	670.00	0.00	0	0	818.05	0.00
304 Zulagen	4'905.07	0.00	4'500	0	4'100.25	0.00
3049 Übrige Zulagen	4'905.07	0.00	4'500	0	4'100.25	0.00
305 Arbeitgeberbeiträge	474'944.10	0.00	508'052	0	453'451.15	0.00
3050 AG-Beiträge AHV, IV, EO, ALV, Verwaltungskosten	184'976.45	0.00	190'772	0	177'084.55	0.00
3052 AG-Beiträge an Pensionskassen	212'561.60	0.00	226'400	0	195'211.20	0.00
3053 AG-Beiträge an Unfallversicherungen	30'021.85	0.00	35'080	0	30'507.55	0.00
3054 AG-Beiträge an Familienausgleichskasse	47'384.20	0.00	55'800	0	50'647.85	0.00
309 Übriger Personalaufwand	113'307.61	0.00	134'360	0	109'983.38	0.00
3090 Aus- und Weiterbildung des Personals	70'000.26	0.00	93'490	0	70'099.18	0.00
3091 Personalwerbung	13'044.55	0.00	7'500	0	11'977.15	0.00
3099 Übriger Personalaufwand	30'262.80	0.00	33'370	0	27'907.05	0.00
31 Sach- und übriger Betriebsaufwand	2'580'394.76	0.00	2'536'080	0	2'292'996.05	0.00
310 Material- und Warenaufwand	332'369.71	0.00	349'044	0	345'786.09	0.00
3100 Büromaterial	18'653.81	0.00	22'170	0	22'228.34	0.00
3101 Betriebs-, Verbrauchsmaterial	40'708.92	0.00	40'750	0	45'092.43	0.00
3102 Drucksachen, Publikationen	34'434.75	0.00	49'270	0	46'713.25	0.00
3103 Fachliteratur, Zeitschriften	9'223.95	0.00	10'254	0	11'121.75	0.00
3104 Lehrmittel	103'962.58	0.00	107'650	0	108'306.87	0.00
3105 Lebensmittel	69'385.70	0.00	62'500	0	56'323.45	0.00
3106 Medizinisches Material	0.00	0.00	450	0	0.00	0.00
3109 Übriger Material- und Warenaufwand	56'000.00	0.00	56'000	0	56'000.00	0.00
311 Nicht aktivierbare Anlagen	171'541.10	0.00	176'984	0	118'952.75	0.00
3110 Büromöbel und Geräte	34'674.51	0.00	36'930	0	31'352.44	0.00
3111 Maschinen, Geräte und Fahrzeuge.	120'651.42	0.00	118'884	0	68'942.00	0.00
3113 Hardware	9'774.81	0.00	9'700	0	10'859.01	0.00
3118 Immaterielle Anlagen	3'160.40	0.00	8'000	0	2'664.85	0.00
3119 Übrige nicht aktivierbare Anlagen	3'279.96	0.00	3'470	0	5'134.45	0.00
312 Ver- und Entsorgung Liegenschaften	223'691.70	0.00	223'500	0	209'120.60	0.00
Verwaltungsvermögen						
3120 Ver- und Entsorgung Liegenschaften	223'691.70	0.00	223'500	0	209'120.60	0.00
Verwaltungsvermögen						
313 Dienstleistungen und Honorare	929'267.55	0.00	910'922	0	949'256.96	0.00
3130 Dienstleistungen Dritter	637'840.04	0.00	584'720	0	656'408.20	0.00
3132 Honorare externe Berater, Gutachter, Fachexperten etc.	110'099.60	0.00	142'900	0	129'223.80	0.00
3133 Informatik-Nutzungsaufwand	126'311.76	0.00	117'720	0	109'348.41	0.00
3134 Sachversicherungsprämien	47'010.65	0.00	57'682	0	45'324.55	0.00
3136 Honorare privatärztlicher Tätigkeit	4'278.55	0.00	6'500	0	5'648.30	0.00
3137 Steuern und Abgaben	3'726.95	0.00	1'400	0	3'303.70	0.00

Sachgruppengliederung	Rechnung 2019		Budget 2019		Rechnung 2018	
	Aufwand	Ertrag	Aufwand	Ertrag	Aufwand	Ertrag
314 Baulicher Unterhalt und betrieblicher Unterhalt	672'448.09	0.00	542'900	0	530'282.41	0.00
3140 Unterhalt an Grundstücken	17'953.10	0.00	31'000	0	19'944.40	0.00
3141 Unterhalt Strassen / Verkehrswege	108'054.75	0.00	118'000	0	111'054.50	0.00
3142 Unterhalt Wasserbau	2'148.70	0.00	3'000	0	2'561.55	0.00
3143 Unterhalt übrige Tiefbauten	76'562.45	0.00	40'000	0	53'271.45	0.00
3144 Unterhalt Hochbauten, Gebäude	467'729.09	0.00	350'900	0	343'450.51	0.00
315 Unterhalt Mobilien und immaterielle Anlagen	80'538.05	0.00	81'180	0	51'115.00	0.00
3150 Unterhalt Büromöbel und -geräte	9'451.41	0.00	15'280	0	10'712.04	0.00
3151 Unterhalt Apparate, Maschinen, Geräte, Fahrzeuge, Werkzeuge	50'022.54	0.00	29'700	0	30'930.56	0.00
3153 Informatik-Unterhalt (Hardware)	0.00	0.00	200	0	0.00	0.00
3158 Unterhalt immaterielle Anlagen	18'367.25	0.00	34'000	0	6'489.70	0.00
3159 Unterhalt übrige mobile Anlagen	2'696.85	0.00	2'000	0	2'982.70	0.00
316 Mieten, Leasing, Pachten, Benützungsgebühren	20'026.06	0.00	25'064	0	13'651.63	0.00
3160 Miete und Pacht Liegenschaften	473.00	0.00	850	0	473.00	0.00
3162 Raten für operatives Leasing	19'553.06	0.00	24'214	0	13'178.63	0.00
317 Spesenentschädigungen	50'288.73	0.00	74'786	0	53'109.55	0.00
3170 Reisekosten und Spesen	16'205.14	0.00	18'780	0	15'283.05	0.00
3171 Exkursionen, Schulreisen und Lager	34'083.59	0.00	56'006	0	37'826.50	0.00
318 Wertberichtigungen auf Forderungen	86'758.47	0.00	136'300	0	9'239.31	0.00
3180 Wertberichtigungen auf Forderungen	-18'896.45	0.00	50'000	0	-75'733.76	0.00
3181 Tatsächliche Forderungsverluste	105'654.92	0.00	86'300	0	84'973.07	0.00
319 Verschiedener Betriebsaufwand	13'465.30	0.00	15'400	0	12'481.75	0.00
3199 Übriger Betriebsaufwand	13'465.30	0.00	15'400	0	12'481.75	0.00
33 Abschreibungen Verwaltungsvermögen	797'966.60	0.00	821'265	0	649'693.25	0.00
330 Sachanlagen VV	699'984.25	0.00	807'175	0	633'726.60	0.00
3300 Planmässige Abschreibungen Sachanlagen	699'980.00	0.00	807'175	0	633'726.60	0.00
3301 Ausserplanmässige Abschreibungen Sachanlagen	4.25	0.00	0	0	0.00	0.00
332 Abschreibungen Immaterielle Anlagen	97'982.35	0.00	14'090	0	15'966.65	0.00
3320 Planmässige Abschreibungen immaterielle Anlagen	97'982.35	0.00	14'090	0	15'966.65	0.00
34 Finanzaufwand	156'703.70	0.00	187'060	0	184'039.55	0.00
340 Zinsaufwand	141'151.50	0.00	150'560	0	153'938.60	0.00
3406 Verzinsung langfristige Finanzverbindlichkeiten	123'205.55	0.00	132'250	0	136'361.10	0.00
3409 Übrige Passivzinsen	17'945.95	0.00	18'310	0	17'577.50	0.00
349 Verschiedener Finanzaufwand	15'552.20	0.00	36'500	0	30'100.95	0.00
3499 Übriger Finanzaufwand	15'552.20	0.00	36'500	0	30'100.95	0.00
35 Einlagen in Fonds und Spezialfinanzierungen	229'447.00	0.00	212'600	0	212'638.00	0.00
351 Einlagen in Fonds und Spezialfinanzierungen im Eigenkapital	229'447.00	0.00	212'600	0	212'638.00	0.00
3510 Einlagen in Spezialfinanzierungen EK	229'447.00	0.00	212'600	0	212'638.00	0.00
36 Transferaufwand	11'080'668.78	0.00	11'075'110	0	10'839'885.60	0.00

Sachgruppengliederung	Rechnung 2019		Aufwand	Budget 2019		Rechnung 2018	
	Aufwand	Ertrag		Ertrag	Aufwand	Ertrag	
361 Entschädigungen an Gemeinwesen	3'267'326.80	0.00	3'315'779	0	3'311'410.35	0.00	
3611 Entschädigungen an Kantone und Konkordate	3'022'075.90	0.00	3'067'830	0	3'080'764.90	0.00	
3612 Entschädigungen an Gemeinden und Gemeindeverbände	245'250.90	0.00	247'949	0	230'645.45	0.00	
362 Finanz- und Lastenausgleich	752'100.00	0.00	750'500	0	756'012.00	0.00	
3621 Finanz- und Lastenausgleich an Kanton	752'100.00	0.00	750'500	0	756'012.00	0.00	
363 Beiträge an Gemeinwesen und Dritte	7'061'241.98	0.00	7'008'831	0	6'772'463.25	0.00	
3631 Beiträge an Kantone und Konkordate	1'359'569.45	0.00	1'452'750	0	1'334'879.35	0.00	
3632 Beiträge an Gemeinden und Gemeindeverbände	2'268'755.05	0.00	2'165'181	0	1'980'561.20	0.00	
3635 Beiträge an private Unternehmungen	262'598.13	0.00	294'680	0	279'799.85	0.00	
3636 Beiträge an private Organisationen ohne Erwerbszweck	173'031.95	0.00	191'720	0	177'703.85	0.00	
3637 Beiträge an private Haushalte	2'997'287.40	0.00	2'904'500	0	2'999'519.00	0.00	
38 Ausserordentlicher Aufwand	1'346'170.24	0.00	0	0	97'185.90	0.00	
389 Einlagen in das Eigenkapital	1'346'170.24	0.00	0	0	97'185.90	0.00	
3894 Einlagen in finanzpolitische Reserven	1'346'170.24	0.00	0	0	97'185.90	0.00	
39 Interne Verrechnungen	449'123.50	0.00	445'864	0	420'791.50	0.00	
391 Dienstleistungen	430'285.50	0.00	427'622	0	399'528.45	0.00	
3910 Interne Verrechnung von Dienstleistungen	430'285.50	0.00	427'622	0	399'528.45	0.00	
394 Kalk. Zinsen und Finanzaufwand	1'465.15	0.00	1'550	0	2'959.90	0.00	
3940 Interne Verrechnung von kalk. Zinsen und Finanzaufwand	1'465.15	0.00	1'550	0	2'959.90	0.00	
395 Planmässige und ausserplanmässige Abschreibungen	17'372.85	0.00	16'692	0	18'303.15	0.00	
3950 Interne Verrechnung von planmässigen und ausserplanmässigen Abschreibungen	17'372.85	0.00	16'692	0	18'303.15	0.00	
4 Ertrag	0.00	20'210'624.56	0	18'999'851	0.00	18'237'972.65	
40 Fiskalertrag	0.00	12'271'948.60	0	10'902'570	0.00	10'431'964.80	
400 Direkte Steuern natürliche Personen	0.00	9'957'438.00	0	9'426'770	0.00	8'518'574.25	
4000 Einkommenssteuern natürliche Personen	0.00	8'702'120.25	0	8'402'000	0.00	7'577'442.45	
4001 Vermögenssteuern natürliche Personen	0.00	1'078'123.30	0	892'770	0.00	846'915.35	
4002 Quellensteuern natürliche Personen	0.00	177'194.45	0	132'000	0.00	94'216.45	
401 Direkte Steuern juristische Personen	0.00	522'428.35	0	152'900	0.00	498'053.10	
4010 Gewinnsteuern juristische Personen	0.00	513'117.25	0	141'800	0.00	489'574.60	
4011 Kapitalsteuern juristische Personen	0.00	7'389.25	0	10'100	0.00	7'576.20	
4019 Übrige direkte Steuern juristische Personen	0.00	1'921.85	0	1'000	0.00	902.30	
402 Übrige Direkte Steuern	0.00	1'760'834.25	0	1'287'500	0.00	1'381'156.45	
4021 Grundsteuern	0.00	969'231.30	0	972'500	0.00	962'738.15	
4022 Vermögensgewinnsteuern	0.00	784'084.00	0	300'000	0.00	396'595.10	
4024 Erbschafts- und Schenkungssteuern	0.00	1'824.00	0	5'000	0.00	12'405.40	
4029 Eingang abgeschriebene Steuern	0.00	5'694.95	0	10'000	0.00	9'417.80	
403 Besitz- und Aufwandsteuern	0.00	31'248.00	0	35'400	0.00	34'181.00	
4033 Hundesteuer	0.00	16'320.00	0	16'900	0.00	17'450.00	
4039 Übrige Besitz- und Aufwandsteuer	0.00	14'928.00	0	18'500	0.00	16'731.00	

Sachgruppengliederung	Rechnung 2019		Aufwand	Budget 2019		Rechnung 2018	
	Aufwand	Ertrag		Ertrag	Aufwand	Ertrag	
41 Regalien und Konzessionen	0.00	130'116.00	0	134'500	0.00	135'345.00	
412 Konzessionen	0.00	130'116.00	0	134'500	0.00	135'345.00	
4120 Konzessionen	0.00	130'116.00	0	134'500	0.00	135'345.00	
42 Entgelte	0.00	3'078'867.40	0	2'630'231	0.00	2'582'162.39	
420 Ersatzabgaben	0.00	140'280.55	0	150'000	0.00	142'982.40	
4200 Ersatzabgaben	0.00	140'280.55	0	150'000	0.00	142'982.40	
421 Gebühren für Amtshandlungen	0.00	88'118.25	0	65'000	0.00	79'658.70	
4210 Gebühren für Amtshandlungen	0.00	88'118.25	0	65'000	0.00	79'658.70	
424 Benützungsgebühren und Dienstleistungen	0.00	1'460'248.01	0	1'457'030	0.00	1'434'759.38	
4240 Benützungsgebühren und Dienstleistungen	0.00	1'460'248.01	0	1'457'030	0.00	1'434'759.38	
425 Erlös aus Verkäufen	0.00	63'913.62	0	73'601	0.00	70'238.56	
4250 Verkäufe	0.00	63'913.62	0	73'601	0.00	70'238.56	
426 Rückerstattungen	0.00	1'251'798.71	0	859'600	0.00	826'483.30	
4260 Rückerstattungen und Kostenbeteiligungen Dritter	0.00	1'251'798.71	0	859'600	0.00	826'483.30	
427 Bussen	0.00	74'508.26	0	25'000	0.00	28'040.05	
4270 Bussen	0.00	74'508.26	0	25'000	0.00	28'040.05	
44 Finanzertrag	0.00	322'819.20	0	332'740	0.00	429'440.75	
440 Zinsertrag	0.00	81'946.95	0	98'310	0.00	102'107.80	
4401 Zinsen Forderungen und Kontokorrente	0.00	63'996.00	0	80'000	0.00	84'527.05	
4407 Zinsen langfristige Finanzanlagen	0.00	5.00	0	0	0.00	3.25	
4409 Übrige Zinsen von Finanzvermögen	0.00	17'945.95	0	18'310	0.00	17'577.50	
441 Realisierte Gewinne FV	0.00	5'400.00	0	0	0.00	90'000.00	
4411 Gewinn aus Verkäufen von Sachanlagen FV	0.00	5'400.00	0	0	0.00	90'000.00	
443 Liegenschaftenertrag FV	0.00	146'906.00	0	147'356	0.00	146'456.00	
4430 Pacht- und Mietzinse Liegenschaften FV	0.00	146'906.00	0	147'356	0.00	146'456.00	
445 Finanzertrag aus Darlehen und Beteiligungen des VV	0.00	15'185.00	0	22'777	0.00	22'777.50	
4451 Erträge aus Beteiligungen VV	0.00	15'185.00	0	22'777	0.00	22'777.50	
447 Liegenschaftenertrag VV	0.00	73'381.25	0	64'297	0.00	68'099.45	
4470 Pacht- und Mietzinse Liegenschaften VV	0.00	69'386.25	0	61'097	0.00	66'274.45	
4472 Vergütung für Benützungen Liegenschaften VV	0.00	3'995.00	0	3'200	0.00	1'825.00	
45 Entnahmen aus Fonds und Spezialfinanzierungen	0.00	960.65	0	2'325	0.00	24'746.68	
450 Entnahmen aus Fonds und Spezialfinanzierungen im Fremdkapital	0.00	0.00	0	0	0.00	24'364.68	
4502 Entnahmen aus Legaten und Stiftungen	0.00	0.00	0	0	0.00	24'364.68	
451 Entnahmen aus Fonds und Spezialfinanzierungen im Eigenkapital	0.00	960.65	0	2'325	0.00	382.00	

Sachgruppengliederung		Rechnung 2019		Budget 2019		Rechnung 2018	
		Aufwand	Ertrag	Aufwand	Ertrag	Aufwand	Ertrag
4510	Entnahmen aus Spezialfinanzierungen des EK	0.00	960.65	0	2'325	0.00	382.00
46	Transferertrag	0.00	3'956'789.21	0	4'122'101	0.00	4'213'521.53
461	Entschädigungen von Gemeinwesen	0.00	3'568'105.91	0	3'752'791	0.00	3'887'180.58
4611	Entschädigungen von Kantonen und Konkordaten	0.00	3'203'391.46	0	3'405'801	0.00	3'602'050.68
4612	Entschädigungen von Gemeinden und Gemeindeverbänden	0.00	364'714.45	0	346'990	0.00	285'129.90
462	Finanz- und Lastenausgleich	0.00	121'251.00	0	128'310	0.00	104'245.00
4621	Finanz- und Lastenausgleich von Kantonen und Konkordaten	0.00	41'145.00	0	43'380	0.00	43'140.00
4622	Finanz- und Lastenausgleich von Gemeinden und Gemeindeverbänden	0.00	80'106.00	0	84'930	0.00	61'105.00
463	Beiträge von Gemeinwesen und Dritten	0.00	263'985.05	0	239'000	0.00	218'284.60
4631	Beiträge von Kantonen und Konkordaten	0.00	259'492.05	0	233'000	0.00	211'942.60
4634	Beiträge von öffentlichen Unternehmungen	0.00	3'993.00	0	4'000	0.00	3'992.00
4635	Beiträge von privaten Unternehmungen	0.00	500.00	0	2'000	0.00	2'350.00
469	Verschiedener Transferertrag	0.00	3'447.25	0	2'000	0.00	3'811.35
4699	Rückverteilungen	0.00	3'447.25	0	2'000	0.00	3'811.35
48	Ausserordentlicher Ertrag	0.00	0.00	0	429'520	0.00	0.00
489	Entnahmen aus dem Eigenkapital	0.00	0.00	0	429'520	0.00	0.00
4894	Entnahme aus finanzpolitischer Reserve	0.00	0.00	0	429'520	0.00	0.00
49	Interne Verrechnungen	0.00	449'123.50	0	445'864	0.00	420'791.50
491	Dienstleistungen	0.00	430'285.50	0	429'172	0.00	402'488.35
4910	Interne Verrechnung von Dienstleistungen	0.00	430'285.50	0	429'172	0.00	402'488.35
494	Kalk. Zinsen und Finanzaufwand	0.00	1'465.15	0	0	0.00	0.00
4940	Interne Verrechnung von kalk. Zinsen und Finanzaufwand	0.00	1'465.15	0	0	0.00	0.00
495	Planmässige und ausserplanmässige Abschreibungen	0.00	17'372.85	0	16'692	0.00	18'303.15
4950	Interne Verrechnung von planmässigen und ausserplanmässigen Abschreibungen	0.00	17'372.85	0	16'692	0.00	18'303.15
9	Abschlusskonten	0.00	117'473.40	9'580	67'658	193'409.22	140'509.35
90	Abschluss Erfolgsrechnung	0.00	117'473.40	9'580	67'658	193'409.22	140'509.35
900	Abschluss Erfolgsrechnung	0.00	0.00	0	0	191'453.36	0.00
9000	Ertragsüberschuss	0.00	0.00	0	0	191'453.36	0.00
901	Abschluss Spezialfinanzierungen	0.00	117'473.40	9'580	67'658	1'955.86	140'509.35
9010	Abschluss Spezialfinanzierungen und Fonds im EK, Ertragsüberschuss	0.00	0.00	9'580	0	1'955.86	0.00
9011	Abschluss Spezialfinanzierungen und Fonds im EK, Aufwandüberschuss	0.00	117'473.40	0	67'658	0.00	140'509.35
Total Aufwand		20'328'097.96		19'067'509		18'378'482.00	
Total Ertrag		20'328'097.96		19'067'509		18'378'482.00	
Aufwandüberschuss		0.00		0		0.00	

Sachgruppengliederung	Rechnung 2019		Budget 2019		Rechnung 2018	
	Aufwand	Ertrag	Aufwand	Ertrag	Aufwand	Ertrag
Ertragsüberschuss	0.00		0		0.00	

Funktionale Gliederung	Rechnung 2019		Ausgaben	Budget 2019		Rechnung 2018	
	Ausgaben	Einnahmen		Einnahmen	Ausgaben	Einnahmen	
0 Allgemeine Verwaltung Nettoausgaben/-einnahmen	598'286.55	9'468.50 588'818.05	785'000	0 785'000	158'620.40	0.00 158'620.40	
1 Öffentliche Ordnung und Sicherheit, Verteidigung Nettoausgaben/-einnahmen	3'234.90	1'429.80 1'805.10	150'000	89'000 61'000	139'225.95	76'873.45 62'352.50	
2 Bildung Nettoausgaben/-einnahmen	452'692.23	0.00 452'692.23	1'225'000	0 1'225'000	221'245.80	0.00 221'245.80	
3 Kultur, Sport und Freizeit, Kirche Nettoausgaben/-einnahmen	1'347'789.85	23'253.40 1'324'536.45	2'850'000	0 2'850'000	174'346.95 36'293.05	210'640.00	
6 Verkehr und Nachrichtenübermittlung Nettoausgaben/-einnahmen	319'381.95	0.00 319'381.95	475'000	0 475'000	172'470.40	-55'780.85 228'251.25	
7 Umweltschutz und Raumordnung Nettoausgaben/-einnahmen	358'455.85	0.00 358'455.85	180'000	0 180'000	142'879.23	0.00 142'879.23	
Total Investitionsausgaben	3'079'841.33		5'665'000		1'008'788.73		
Total Investitionseinnahmen		34'151.70		89'000		231'732.60	
Nettoinvestition		3'045'689.63		5'576'000		777'056.13	
Überschuss Investitionsrechnung	0.00		0		0.00		

Investitionsrechnung nach Funktionen		Rechnung 2019		Budget 2019		Rechnung 2018	
		Ausgaben	Einnahmen	Ausgaben	Einnahmen	Ausgaben	Einnahmen
0	Allgemeine Verwaltung	598'286.55	9'468.50	785'000		158'620.40	
02	Allgemeine Dienste	598'286.55	9'468.50	785'000		158'620.40	
029	Verwaltungsliegenschaften	598'286.55	9'468.50	785'000		158'620.40	
0290	Gemeindeverwaltung / Gemeindezentrum	598'286.55	9'468.50	785'000		158'620.40	
5040.00	Neues Schliesssystem					7'656.30	
5040.03	Sanierung Lift Gemeindeverwaltung					83'286.85	
5040.04	Ersatz Wasserleitung Gde.haus	-32'366.65				32'366.65	
5040.05	Umbau alter KG in Büro Gemeindeverwaltung	532'754.10		680'000		35'310.60	
5040.06	Ersatz Fenster und Storen Gemeindehaus	97'899.10		105'000			
6620.00	Beitrag Kirchgemeinde Nidau		9'468.50				
1	Öffentliche Ordnung und Sicherheit, Verteidigung	3'234.90	1'429.80	150'000	89'000	139'225.95	76'873.45
16	Verteidigung	3'234.90	1'429.80	150'000	89'000	139'225.95	76'873.45
161	Militärische Verteidigung	3'234.90	1'429.80	150'000	89'000	139'225.95	76'873.45
1610	Schiessanlage Almeli	3'234.90	1'429.80	150'000	89'000	139'225.95	76'873.45
5040.01	Sanierung elektr. Trefferanzeige Almeli	3'234.90		150'000		139'225.95	
6320.01	Beiträge Anschlussgemeinden an Invest. Almeli		1'429.80		89'000		76'873.45
2	Bildung	452'692.23		1'225'000		221'245.80	
21	Obligatorische Schule	452'692.23		1'225'000		221'245.80	
212	Primarstufe	59'217.43		150'000		159'712.50	
2120	Primarstufe	59'217.43		150'000		159'712.50	
5060.01	Ersatz Schülertpulte und Stühle					159'712.50	
5200.00	Anschaffungen Informatik Prim.			150'000			
5200.01	Projekt ICT-Konzept Primarschule	59'217.43					
217	Schulliegenschaften	393'474.80		1'075'000		61'533.30	
2170	Schulliegenschaften	393'474.80		1'075'000		61'533.30	
5040.01	Neubau Doppelkindergarten 1-4					-1'000.00	
5040.04	Sanierung WC-Anlage Pausenraum Prim.	260'439.05		445'000		16'982.15	
5040.05	Sanierung Schulliegenschaften gem. Unterhaltskonzept	21'000.00		350'000			
5040.06	Neue Schliessanlage Schulareal			80'000			
5040.07	Prim: Einbau Büro Schulsozialarbeit	114'612.10				9'060.60	
5060.00	Konzept Pausenplatzgestaltung Prim.	-2'576.35		200'000		36'490.55	
3	Kultur, Sport und Freizeit, Kirche	1'347'789.85	23'253.40	2'850'000		174'346.95	210'640.00
33	Medien			50'000			
332	Massenmedien			50'000			
3320	Massenmedien			50'000			
5200.01	Erneuerung Internetauftritt			50'000			
34	Sport und Freizeit	1'347'789.85	23'253.40	2'800'000		174'346.95	210'640.00

Investitionsrechnung nach Funktionen		Rechnung 2019		Budget 2019		Rechnung 2018	
		Ausgaben	Einnahmen	Ausgaben	Einnahmen	Ausgaben	Einnahmen
341	Sport	1'347'789.85	23'253.40	2'800'000		174'346.95	210'640.00
3411	Fussballplatz	-26'071.20	20'000.00			93'218.35	210'640.00
5000.00	Erweiterung Gemeindefussballplatz am See					58'249.95	
5000.01	Erneuerung Hauszuleitung und Grundwasserbrunnen Sportplatz	-5'076.90				13'974.10	
5000.02	Ersatz Abwasserpumpe und Revision Steuerung bei Grundwasserpumpe Garderobengebäude Sportplatz	-20'994.30				20'994.30	
6100.00	Amortisationsrate FC Grünstern für Beitrag an Flutlichtanlage						7'640.00
6100.02	Amortisationsrate FC Grünstern an Darlehen Erweiterung Sportplatz 2017		20'000.00				20'000.00
6310.01	Beitrag Sportfonds an Erweiterung Fussballplatz						183'000.00
3412	Hallenbad	1'373'861.05	3'253.40	2'800'000		81'128.60	
5040.00	Zustandserhebung Hallenbad					-43'459.20	
5040.01	Sanierung Hallenbad	1'373'861.05		2'800'000		124'587.80	
6350.00	Förderbeitrag Energie Zukunft Schweiz AG an Sanierung Hallenbad		3'253.40				
6	Verkehr und Nachrichtenübermittlung	319'381.95		475'000		172'470.40	-55'780.85
61	Strassenverkehr	319'381.95		475'000		172'470.40	-55'780.85
613	Kantonsstrassen, übrige	5'574.15					
6130	Kantonsstrassen	5'574.15					
5010.00	Gemeindeanteil Sanierung Ortsdurchfahrt für Kreisel	5'574.15					
615	Gemeindestrassen	313'807.80		475'000		116'458.40	-55'780.85
6150	Gemeindestrassen	313'807.80		475'000		116'458.40	-55'780.85
5010.00	Tempo 30 Zone Schulstrasse/Schürlistrasse	-75'000.00				75'000.00	
5010.01	Neue Veloparkieranlage			70'000			
5010.02	Strassensanierung	151'455.10		150'000			
5010.03	Ersatz Öffentliche Beleuchtung (LED)	168'783.50		150'000		41'458.40	
5010.05	Behebung Sicherheitsmängel Fussgängergestreifen	51'738.25		55'000			
5010.06	Projektstudie Korrekturen Strassen	16'830.95		50'000			
6370.04	Rückerstattungen Erschliessungskosten Räßli (ZPP4)						-55'780.85
619	Strassen, übriges					56'012.00	
6191	Werkhof					56'012.00	
5060.00	Anschaffung Traktor					56'012.00	
7	Umweltschutz und Raumordnung	358'455.85		180'000		142'879.23	
72	Abwasserentsorgung	45'925.15		80'000		30'558.98	
720	Abwasserentsorgung	45'925.15		80'000		30'558.98	
7201	Abwasserentsorgung [Gemeindebetrieb]	45'925.15		80'000		30'558.98	
5030.02	Sanierung Abwasserleitungen Gemeindestr.			80'000			
5030.04	Sanierung Kanalisation Hauptstrasse	17'082.55					
5032.00	Spülen und Filmen der Kanalisation	28'842.60				30'558.98	

Investitionsrechnung nach Funktionen		Rechnung 2019		Budget 2019		Rechnung 2018	
		Ausgaben	Einnahmen	Ausgaben	Einnahmen	Ausgaben	Einnahmen
79	Raumordnung	312'530.70		100'000		112'320.25	
790	Raumordnung	312'530.70		100'000		112'320.25	
7900	Raumordnung allgemein	312'530.70		100'000		112'320.25	
5290.00	Überarbeitung UeO Seezone und SFG					16'186.10	
5290.01	Überarbeitung UeO Schürlirain	12'793.55				19'448.55	
5290.03	Ortsplanungsrevision 2017-2020	22'481.75		100'000		65'910.95	
5290.04	Überbauungsordnung Dorfkern Ost	277'255.40				10'774.65	
9	Finanzen und Steuern	170'166.16	3'215'855.79	89'000	5'665'000	231'732.60	1'008'788.73
99	Nicht aufgeteilte Posten	170'166.16	3'215'855.79	89'000	5'665'000	231'732.60	1'008'788.73
999	Abschluss	170'166.16	3'215'855.79	89'000	5'665'000	231'732.60	1'008'788.73
9990	Abschluss	170'166.16	3'215'855.79	89'000	5'665'000	231'732.60	1'008'788.73
5900.00	Passivierte Einnahmen	170'166.16		89'000		231'732.60	
6900.00	Aktivierte Ausgaben		3'215'855.79		5'665'000		1'008'788.73
	Total Investitionsausgaben	3'250'007.49		5'754'000		1'240'521.33	
	Total Investitionseinnahmen		3'250'007.49		5'754'000		1'240'521.33
	Nettoinvestition						
	Überschuss Investitionsrechnung						

Sachgruppengliederung		Budget 2020		Budget 2019		Rechnung 2018	
		Ausgaben	Einnahmen	Ausgaben	Einnahmen	Ausgaben	Einnahmen
5	Investitionsausgaben	3'710'000		5'754'000		1'240'521.33	
50	Sachanlagen	3'280'000		5'365'000		896'468.48	
500	Grundstücke					93'218.35	
5000	Grundstücke					93'218.35	
501	Strassen / Verkehrswege	410'000		475'000		116'458.40	
5010	Strassen / Verkehrswege	410'000		475'000		116'458.40	
503	Übriger Tiefbau	860'000		80'000		30'558.98	
5030	Übrige Tiefbauten allgemein	860'000		80'000			
5032	Tiefbauten Abwasserbeseitigung					30'558.98	
504	Hochbauten	1'510'000		4'610'000		404'017.70	
5040	Hochbauten	1'510'000		4'610'000		404'017.70	
506	Mobilien	500'000		200'000		252'215.05	
5060	Mobilien	500'000		200'000		252'215.05	
52	Immaterielle Anlagen	430'000		300'000		112'320.25	
520	Software	120'000		200'000			
5200	Software	120'000		200'000			
529	Übrige immaterielle Anlagen	310'000		100'000		112'320.25	
5290	Übrige immaterielle Anlagen	310'000		100'000		112'320.25	
59	Übertrag an Bilanz			89'000		231'732.60	
590	Passivierungen			89'000		231'732.60	
5900	Passivierte Einnahmen			89'000		231'732.60	
6	Investitionseinnahmen		194'000		5'754'000		1'240'521.33
61	Rückerstattungen						27'640.00
610	Grundstücke						27'640.00
6100	Rückerstattungen Dritter für Investitionen in Grundstücke						27'640.00
63	Investitionsbeiträge für eigene Rechnung		194'000		89'000		204'092.60
631	Kantone und Konkordate		194'000				183'000.00
6310	Investitionsbeiträge von Kantonen und Konkordaten		194'000				183'000.00
632	Gemeinden und Gemeindeverbände				89'000		76'873.45
6320	Investitionsbeiträge von Gemeinden und Gemeindeverbänden				89'000		76'873.45
637	Private Haushalte						-55'780.85
6370	Investitionsbeiträge von privaten Haushalten						-55'780.85
69	Übertrag an Bilanz				5'665'000		1'008'788.73
690	Aktivierungen				5'665'000		1'008'788.73
6900	Aktivierte Ausgaben				5'665'000		1'008'788.73

