

Einwohnergemeinde



Ipsach

Jahresrechnung 2018

INHALTSVERZEICHNIS

1	BERICHTERSTATTUNG.....	4-15
2	ECKDATEN.....	
2.1	Übersicht.....	16
2.2	Selbstfinanzierung / Finanzierungsergebnis.....	17
2.3	Gestufte Erfolgsausweise.....	
2.3.	Gesamter Haushalt.....	18
2.3.1	Allgemeiner Haushalt.....	19
2.3.2	Abwasserentsorgung.....	20
2.3.3	Abfall.....	21
3	BILANZ.....	22
4	FUNKTIONEN.....	
4.1	Erfolgsrechnung.....	23
4.2	Investitionsrechnung.....	24
5	SACHGRUPPEN.....	
5.1	Erfolgsrechnung.....	25
5.2	Investitionsrechnung.....	26
6	GELDFLUSSRECHNUNG.....	27 - 30
7	FINANZKENNZAHLEN.....	
7.1	Gesamthaushalt.....	31
7.2	Allgemeiner Haushalt.....	33
7.3	Spezialfinanzierung Abwasserentsorgung.....	33
7.4	Spezialfinanzierung Abfall.....	34
7.5	Spezialfinanzierung Feuerwehr.....	34
8	GENEHMIGUNG DER JAHRESRECHNUNG.....	35 - 36
9	BESTÄTIGUNGSBERICHT.....	37 - 39
11	ANHANG.....	
11.1	Regelwerk.....	40

11.1.1 Angewendetes Regelwerk	40
11.1.2 Bewertung Finanzvermögen	40
11.1.3 Bewertung Verwaltungsvermögen	41
11.1.4 Aktivierungsgrenzen	41
11.1.5 Bestehendes Verwaltungsvermögen	41
11.2 Grundlagen der Jahresrechnung	42
11.3 Eigenkapitalnachweis	43
11.4 Rückstellungsspiegel	44
11.5 Beteiligungsspiegel	45 - 47
11.6 Gewährleistungsspiegel	48
11.7 Anlagespiegel	49 - 51
11.8 Kreditkontrolle	
11.8.1 Verpflichtungskredite für Investitionen	52
11.8.2 Nachkredite	53 - 57
11.9 Berechnung Einlage Werterhalt ARA	58
12 DETAILS ZUR RECHNUNG	
12.1 Bilanz	59 - 66
12.2 Erfolgsrechnung nach Funktionen	67 - 90
12.3 Erfolgsrechnung nach Sachgruppen	91 - 95
12.4 Investitionsrechnung nach Funktionen	96 - 99
12.5 Investitionsrechnung nach Sachgruppen	100

1 BERICHTERSTATTUNG

1.1 Bericht

Allgemeines

Die Jahresrechnung 2018 wurde nach dem Rechnungslegungsmodell HRM2 gemäss Art. 70 Gemeindegesetz (GG, BSG 170.11) erstellt. Zum Einsatz gelangte das EDV System W+W der Firma RUF. Verantwortlich für die Rechnungsführung ist Monika Schüpbach, Leiterin Abteilung Einwohner und Finanzen, im Amt seit 1. Juli 2009.

Ergebnisse

Nach HRM2 muss das Ergebnis des Gesamthaushalts vom zuständigen Organ genehmigt werden. Ab Jahr 2018 wird gemäss Organisationsreglement die Jahresrechnung abschliessend vom Gemeinderat genehmigt.

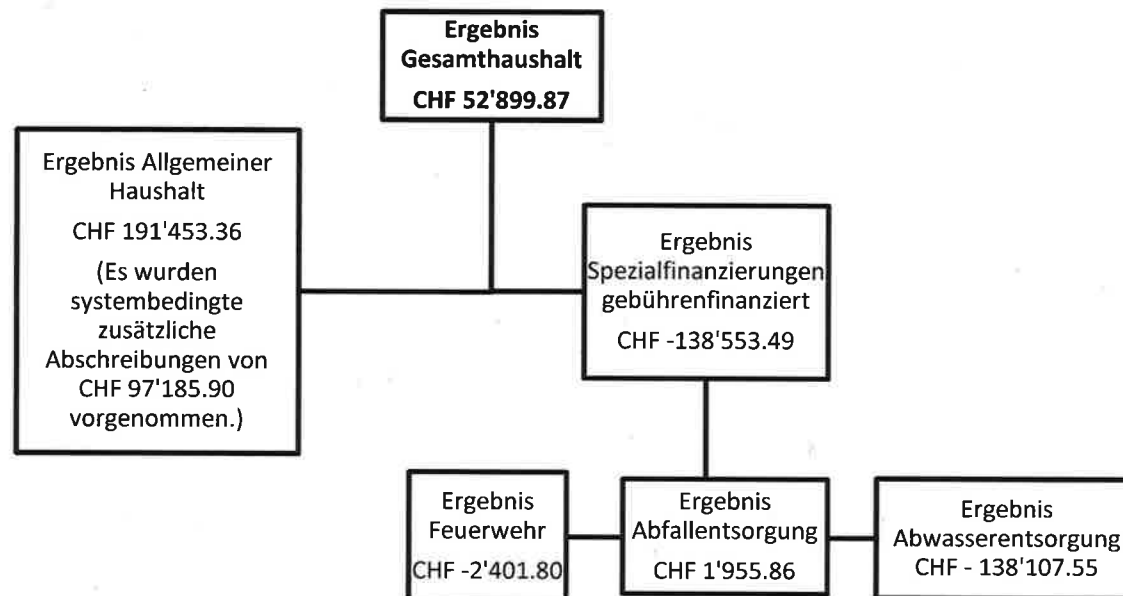

1.1.1 Erfolgsrechnung

Ergebnis Gesamthaushalt

Der Gesamthaushalt schliesst bei einer Steueranlage von 1.59 Einheiten mit einem Ertragsüberschuss von CHF 52'899.87 ab. Budgetiert war ein Aufwandüberschuss von CHF -68'153. Die Besserstellung gegenüber dem Budget 2018 beträgt CHF 121'052.87.

Ergebnis Allgemeiner Haushalt

Der Allgemeine Haushalt schliesst mit einem Ertragsüberschuss von CHF 191'453.36 ab. Im Budget 2018 wurde ein Aufwandüberschuss von CHF 0 erwartet (vor Ausgleich durch eine Entnahme aus der finanzpolitischen Reserve bestand ein Aufwandüberschuss von CHF -93'520.)

Budgetabweichungen ab CHF 50'000:

Konto-Nr.	Kontobezeichnung	Rechnung 2018		Budget 2018		Differenz	Begründung
		Aufwand	Ertrag	Aufwand	Ertrag		
2120.3611.00	Gemeindeanteil Lastenausgleich Lehrergehälter Prim.	769'079.50		696'120		-72'959.50	Mehrkosten: Berechnung Kanton, nicht beeinflussbar
2130.3631.00	Schulkostenbeiträge Kanton	50'451.35		105'040		54'588.65	Minderkosten: Es absolvierten weniger Schüler das 9. Schuljahr im Gymer.
2130.3632.00	Beitrag an Schulverband Nidau für Lehrerbesoldung	621'570.00		467'720		-153'850.00	Mehrkosten: Berechnung Kanton, nicht beeinflussbar.
2130.3632.01	Beitrag an Schulverband Nidau für Betriebskosten	470'081.00		579'130		109'049.00	Minderkosten: Abhängig von Anzahl Schüler.
2180.3010.00	Löhne Tagesschule	292'461.88		218'900		-73'561.88	Mehrkosten: Schaffung einer 50%-Stelle Küchenhilfe ab 1.8.2018, Nachkredit CHF 10'000 eingeholt. Zudem Stellenprozent-Erhöhung Mitarbeiter Tagesschule aufgrund Anzahl Kinder nötig, Nachkredit von CHF 10'700 eingeholt. Für weitere Aufstockungen Personal aufgrund Anstieg der Anzahl Kinder CHF 52'861.88 wurde kein Nachkredit eingeholt.

Konto-Nr.	Kontobezeichnung	Rechnung 2018		Budget 2018		Differenz	Begründung
		Aufwand	Ertrag	Aufwand	Ertrag		
5316.3010.00	Besoldungen Reg. AHV-Zweigstelle	105'080.95		48'000		-57'080.95	Per 1.6.2018 wurde eine neue Leiterin AHV eingestellt, die hier nicht budgetiert war. Dafür CHF 111'002.80 weniger Kosten bei Kto. „Dienstleistungen Dritter“ für Aushilfe bis 31.5.2018. Also insgesamt CHF 53'921.85 gespart.
5316.3130.03	Dienstleistungen Dritter Reg. AHV-Zweigstelle	68'997.20		180'000		111'002.80	Minderaufwand: s. Begründung oben bei Kto. 5316.3010.00.
5430.4611.01	Kantonale Rückerstattung Nettoaufwand Alimentenbevorschussung		119'346.60		195'200	75'853.40	Nicht beeinflussbar.
5799.4611.00	Rückerstattung Lastenausgleich Sozialhilfe		1'969'670.16		1'695'000	-274'670.16	Nicht beeinflussbar.
6191.4910.00	Intern verrechnete Dienstleistungen Allg. Verwaltung		52'500.00		119'400	66'900.00	Wegfall interne Verrechnung „Springer“ Werkhof aufgrund neuer sep. Anstellungen, die direkt verbucht werden.
9100.3180.00	Wertberichtigungen für gefährdete Steuerguthaben	-75'733.76		50'000		125'733.76	Minderaufwand: Die Rückstellungen konnten reduziert werden.
9100.4000.00	Einkommenssteuern natürliche Personen		8'149'697.65		8'531'000	381'302.35	Mindereinnahmen: nicht beeinflussbar.
9100.4000.70	Rückstellungen für Gemeindesteuerteilungen NP (Bildung und Auflösung)		-271'530.00		-30'000	241'530.00	Mehraufwand: Die Rückstellungen für Gemeindesteuerteilungen Nat. Personen mussten erhöht werden.
9100.4001.00	Vermögenssteuern natürliche Personen		860'787.20		1'023'350	162'562.80	Mindereinnahmen: nicht beeinflussbar.
9100.4010.00	Gewinnsteuern juristische Personen		529'479.45		96'950	-432'529.45	Mehreinnahmen: nicht beeinflussbar.

Konto-Nr.	Kontobezeichnung	Rechnung 2018		Budget 2018		Differenz	Begründung
		Aufwand	Ertrag	Aufwand	Ertrag		
9100.4010.70	Rückstellungen für Gemeindesteuerteilungen JP		-94'989.00		-14'000	80'989.00	Mehraufwand: Die Rückstellungen mussten erhöht werden.
9101.4022.10	Sonderveranlagung		243'231.15		150'000	-93'231.15	Mehreinnahmen: nicht beeinflussbar.
9630.4411.00	Gewinne aus Verkäufen von Grundstücken FV (Container-Gebäude Prim.)		90'000.00		0	-90'000.00	Einmaliger Verkaufserlös für das Container-Gebäude Primarschule.
9900.3839.00	Zusätzliche systembedingte Abschreibungen	97'185.90		0		-97'185.90	Bei einem Ertragsüberschuss werden neu automatisch, sofern die Abschreibungen 2018 tiefer sind, als die Nettoinvestitionen 2018, zusätzliche systembedingte Abschreibungen vorgenommen (= gebundene Ausgabe).

Personalaufwand

Der Personalaufwand beträgt CHF 3'487'842.93 und überschreitet das Budget um CHF 39'614.93.

Budgetabweichungen Personalaufwand ab CHF 20'000:

1. Die budgetierten Besoldungen Allg. Verwaltung von CHF 819'900 wurden um CHF 33'827.08 unterschritten, obwohl die Stellenprozente Abteilung Bau um 20% erhöht wurden. Grund: Die budgetierte Aushilfe Abteilung Einwohner und Finanzen wurde nur bis 30.04.2018 benötigt.
2. Die Besoldungen Tagesschule von CHF 218'900 wurden um CHF 73'561.88 überschritten. Der Koch bekam eine 50%-Küchenhilfe ab 1.8.2018 zur Seite gestellt (Nachkredit CHF 10'000) und das restliche Tagesschul-Team wurde aufgrund der Anzahl Anmeldungen Kinder aufgestockt (Nachkredit 10'700). Für die restliche Budgetüberschreitung von CHF 52'861.88 wurde kein Nachkredit eingeholt. Die entsprechend höheren Einnahmen durch Elternbeiträge und Lastenausgleich decken jedoch den Mehraufwand.

3. Die budgetierten Besoldungen Reg. AHV-Zweigstelle von CHF 48'000 wurden um CHF 57'080.95 überschritten, dafür sind die Kosten für die Aushilfe unter Konto „Dienstleistungen Dritter“ um CHF 111'002.80 gesunken. Per 1.6.2018 konnte eine Leiterin für die Regionale AHV-Zweigstelle angestellt werden und die Überbrückung durch die Aushilfen der Firma finances publiques AG wurde beendet.

Sachaufwand

Der Sachaufwand liegt mit CHF 2'292'996.05 rund CHF 407'205.95 tiefer als budgetiert.

Viele kleine Budgetunterschreitungen sorgten für diese hohe Unterschreitung.

Hier die grössten Posten ab CHF 20'000:

1. Konto Dienstleistungen Dritter Allg. Verwaltung: Zur Überbrückung von Personallücken auf der Bauabteilung sowie Abbau von Pendenzen wurde eine Aushilfe der Firma SUMAG AG für rund CHF 22'000 angestellt. Aufgrund eines längerdauernden Krankheitsfalles entstanden Pendenzen auf der Abteilung Einwohner und Finanzen, die mit Einsatz des Teams, aber auch mit Hilfe einer Aushilfe der Firma finances publiques AG 10% ab 1.11.2018 aufgearbeitet werden mussten (Kosten 2018: rund CHF 6'400).
2. Die Kosten für den EDV-Unterhalt Primarschule war mit CHF 28'600 viel zu hoch budgetiert. Die Kosten betragen nur CHF 6'489.70.
3. Konto Dienstleistungen Dritter Reg. AHV-Zweigstelle: Per 1.6.2018 konnte die Stelle Leiterin Reg. AHV-Zweigstelle endlich besetzt werden. Deshalb endete die Aushilfe durch die Fi. Finances Publiques und die budgetierten Kosten von CHF 180'000 konnten um rund CHF 111'000 unterschritten werden.
4. Konto Spez.finanzierung ARA: Für die Nachführung des Leitungskatasters waren CHF 20'000 budgetiert, die nicht ausgegeben wurden.
5. Auf Konto 7900.3132.00 Honorare Ortsplanung für Beratungen waren CHF 25'000 budgetiert, die nicht benutzt wurden.
6. Die Wertberichtigungen für gefährdete Steuerguthaben waren mit CHF 50'000 Aufwand budgetiert. Die Wertberichtigung konnte jedoch stattdessen um CHF 75'733.76 reduziert werden.

Finanz- und Lastenausgleich

Die Aufwendungen für den Kant. Lastenausgleich liegen insgesamt rund CHF 200'000 über dem budgetierten Bereich.

Ausgaben

Kant. Lastenausgleiche	Rechnung 2018		Budget 2018		Differenz	
Lehrerbesoldungen Kindergarten	CHF	192'924.25	CHF	181'600.00	CHF	+ 11'324.25
Lehrerbesoldungen Primarschule	CHF	769'079.50	CHF	696'120.00	CHF	+ 72'959.50
Lehrerbesoldungen Sekundarschule	CHF	621'570.00	CHF	467'720.00	CHF	+153'850.00
Ergänzungsleistungen	CHF	880'690.00	CHF	875'050.00	CHF	+ 5'640.00
Familienzulagen NE	CHF	17'218.00	CHF	16'060.00	CHF	+ 1'158.00
Sozialhilfe	CHF	2'062'569.90	CHF	2'107'350.00	CHF	- 44'780.10
Öffentlicher Verkehr	CHF	326'640.00	CHF	342'180.00	CHF	- 15'540.00
Neue Aufgabenteilung	CHF	756'012.00	CHF	734'560.00	CHF	+ 21'452.00

Abschreibungen

Das bestehende Verwaltungsvermögen (Art. T2-4 Abs. 1 Ziff 1.bis 4. Übergangsbestimmungen GV) wurde per 01.01.2016 zu Buchwerten in HRM2 übernommen und beträgt CHF 1'554'963.68. Dieses wird innert 8 Jahren (CHF 194'370.45/Jahr) abgeschrieben.

Ordentliche Abschreibungen Allg. Haushalt	CHF	649'311.25
Nettoinvestitionen Allg. Haushalt	CHF	746'497.15

Die ordentlichen Abschreibungen nach Nutzungsdauer Gesamthaushalt betragen CHF 649'693.25. Budgetiert waren CHF 684'865. Systembedingte zusätzliche Abschreibungen (Art. 84 GV) müssen vorgenommen werden, wenn der Allgemeine Haushalt einen Ertragsüberschuss ausweist und die ordentlichen Abschreibungen 2018 kleiner als die Nettoinvestitionen 2018 sind. **Im Rechnungsjahr 2018 mussten CHF 97'185.90 systembedingten zusätzlichen Abschreibungen vorgenommen werden.**

Transferaufwand

Der Transferaufwand beträgt CHF 10'839'885.60 und liegt somit CHF 299'181.60 über dem Budget.

Die grössten Abweichungen ab CHF 20'000:

1. Die Anteile an den kant. Lastenausgleichen liegen insgesamt rund CHF 200'000 über dem budgetierten Aufwand (Details s. Seite 9).
2. Die Schulkostenbeiträge an den Kanton für Schüler, die das 9. Schuljahr im Gymnasium absolvieren betragen aufgrund der Anzahl Schüler nur CHF 50'451.35 anstatt wie budgetiert CHF 105'040.
3. Die Betriebskosten für den Schulverband Nidau betragen nur CHF 470'081 und nicht wie budgetiert CHF 579'130.
4. Die bevorschussten Alimente betragen CHF 209'492 und somit CHF 90'508 weniger, als budgetiert (werden aber durch den Lastenausgleich wieder zurückbezahlt.)
5. Der Beitrag an den Tageselternverein Seestern beträgt CHF 219'466.55 anstatt wie budgetiert CHF 280'000 und wird durch den Lastenausgleich abzüglich eines Selbstbehaltes von CHF 47'039.88 wieder zurückerstattet. Der Selbstbehalt wird gemäss bezogene Betreuungsstunden den jeweiligen Wohnsitzgemeinden der Kinder weiterverrechnet. Der Anteil Selbstbehalt für die Gemeinde Ipsach beträgt im 2018 CHF 7'255.03.
6. Spezialfinanzierung ARA: Der Beitrag an Verband für Kanalisation und Abwasserreinigung VKA beträgt CHF 296'338.90 und übersteigt das Budget um CHF 44'338.90.

Ausserordentlicher Aufwand

Systembedingte zusätzliche Abschreibungen (Art. 84 GV) müssen vorgenommen werden, wenn der Allgemeine Haushalt einen Ertragsüberschuss ausweist und die ordentlichen Abschreibungen 2018 kleiner als die Nettoinvestitionen 2018 sind. **Im Rechnungsjahr 2018 mussten CHF 97'185.90 systembedingten zusätzlichen Abschreibungen vorgenommen werden.**

Fiskalertrag

Der Fiskalertrag beträgt insgesamt CHF 10'431'964.80 und liegt CHF 261'020.20 unter dem Budget.

Die grössten Abweichungen ab CHF 20'000:

1. Die Einkommenssteuern liegen mit CHF 8'149'697.65 rund CHF 381'302.35 unter dem erwarteten Ertrag und CHF 303'000.65 unter den Einkommenssteuern der Jahresrechnung 2017.
2. Die Vermögenssteuern betragen CHF 860'787.20 (2017= CHF 855'830.90) anstatt wie budgetiert CHF 1'023'350.
3. Es gab Einnahmen aus Nachsteuern und Bussen von CHF 51'873.45, budgetiert waren nur CHF 10'000.
4. Die Steuerteilungen Einkommenssteuern natürliche Personen zu Lasten Gemeinde verursachen einen Aufwand von CHF 525'676.70 anstatt CHF 550'000.
5. Der Aufwand für Rückstellungen Gemeindesteuerteilungen nat. Personen beträgt CHF 271'530. Budgetiert waren nur CHF 30'000.

6. Der Aufwand für Steuerteilungen Vermögenssteuern beträgt CHF 58'997.65, budgetiert waren CHF 90'000 = CHF 31'002.35 weniger Aufwand.
7. Die Quellensteuern brachten Einnahmen nur von CHF 92'337.70 anstatt wie budgetiert CHF 120'000 (= CHF - 27'662.30).
8. Die Gewinnsteuern juristischer Personen spülten CHF 529'479.45 in die Gemeindekassen. Budgetiert waren nur CHF 96'950.
9. Der Aufwand für Rückstellungen für Gemeindesteuerteilungen juristische Personen beträgt CHF 94'989 und liegt somit CHF 80'989 über dem Budgetbetrag.
10. Die Sonderveranlagungen brachten Einnahmen von CHF 243'231.15. Budgetiert waren CHF 150'000.

Finanzertrag

Der Finanzertrag beträgt CHF 429'440.75 und liegt rund CHF 99'290.75 über dem budgetierten Ertrag.

Abweichungen ab CHF 20'000:

1. Gewinne aus Verkäufen von Sachanlagen Finanzvermögen: CHF 90'000 Verkaufserlös für Container-Gebäude Primarschule.

Entnahme aus Fonds und Spezialfinanzierungen

Die Entnahme aus Fonds und Spezialfinanzierungen beträgt insgesamt CHF 24'746.68, budgetiert waren CHF 1'655.

Begründung:

1. Der Primarschulfonds wurde gemäss Gemeinderatsbeschluss per 31.12.2018 aufgelöst und der Saldo von CHF 24'364.68 der Erfolgsrechnung gutgeschrieben. Grund: Da die Schüler die Papiersammlung nicht mehr durchführen, kommen keine neuen Einnahmen in den Fonds. Die Ausgaben werden zukünftig in der Erfolgsrechnung budgetiert.
2. Zur Deckung der Abschreibungen der Spezialfinanzierung ARA von CHF 382 wurde eine entsprechende Entnahme aus dem Werterhaltungskonto ARA verbucht.

Transferertrag

Der Transferertrag beträgt CHF 4'213'521.53 und war mit CHF 3'835'705 budgetiert (= CHF + 377'816.53).

Abweichungen ab CHF 20'000:

1. Schülerbeitrag vom Kanton für Lehrerbesoldungen Sek+ Quarta: CHF 280'556.50 erhalten, CHF 241'980 waren budgetiert.
2. Reg. AHV-Zweigstelle, Rückerstattungen Anschlussgemeinden CHF 112'800.75, budgetiert waren CHF 136'747.
3. Rückerstattungen Lastenausgleich für Bevorschussungen von Alimentenwesen CHF 119'346.60, budgetiert waren CHF 195'200.
4. Der Beitrag vom Kant. Lastenausgleich für die KITA betrug CHF 255'902, budgetiert waren CHF 288'000.
5. Der Beitrag vom kant. Lastenausgleich für Tageselternverein Seestern war CHF 172'426.67, budgetiert waren CHF 195'000.

6. Die Rückerstattung Prämienverbilligung Krankenkassenprämien Sozialhilfe von CHF 204'962.60 war nicht budgetiert (Systemwechsel).
7. Die Rückerstattung Kant. Lastenausgleich Sozialhilfe von CHF 1'969'670.16 war mit CHF 1'695'000 budgetiert.

1.1.2 Spezialfinanzierungen (SF)

SF Abwasserentsorgung

Die Abwasserentsorgung (Funktion 7201) schliesst mit einem Aufwandüberschuss von CHF -138'107.55 ab. Budgetiert war ein Aufwandüberschuss von CHF -77'980. Die grössten Abweichungen waren:

1. Die Gebühreneinnahmen sind abhängig vom Wasserverbrauch und betragen CHF 626'586.20 und liegen CHF 32'633.80 unter dem budgetierten Betrag.
2. Bei den ARA-Anschlussgebühren gab es anstatt Einnahmen von CHF 10'000 eine Rückerstattung von CHF 6'941.65.
3. Der Beitrag für Kanalisation und Abwasserreinigung VKA betrug CHF 296'338.90 anstatt wie budgetiert CHF 252'000 (= Mehrkosten von CHF 44'338.90).

Die Abwassergebühren werden vorerst nicht erhöht. Die Schlechterstellung gegenüber dem Budget beträgt CHF 60'127.55.

Das Eigenkapital (Rechnungsausgleich) der SF Abwasserentsorgung beträgt per 31.12.2018 CHF 1'124'892.65 (Konto: 29002.01). Der Bestand des Werterhalts beläuft sich auf CHF 2'221'357.95 (Konto: 29302.01)

SF Abfall

Die Abfallentsorgung (Funktion 7301) schliesst mit einem Ertragsüberschuss von CHF 1'955.86 ab. Budgetiert war ein Ertragsüberschuss von CHF 257. Die Besserstellung gegenüber dem Budget 2018 beträgt CHF 1'698.86.

Die grössten Abweichungen sind:

1. Die Abfuhr und Entsorgungskosten durch Dritte lagen mit CHF 247'976.5 CHF 3'023.45 unter dem Budgetbetrag.
2. Der budgetierte Aufwand für Unterhalt Glasmulden und Multisammelstelle wurde nicht benötigt.
3. Die Einnahmen für das gesammelte Papier/Karton betrug nur CHF 9'284.08 anstatt CHF 16'000.

Die Abfallgebühren müssen nicht erhöht werden. Das Eigenkapital (Rechnungsausgleich) der SF Abfall beträgt per 31.12.2018 CHF 139'452.35 (Konto: 29003.01).

1.1.3 Übrige Spezialfinanzierungen (SF) mit Gemeindereglement

SF Feuerwehr

Die Spezialfinanzierung Feuerwehr (Funktion 1500) schliesst mit einem Aufwandüberschuss von CHF 2'401.80 ab. Budgetiert war ein Ertragsüberschuss von CHF 9'570. Die Schlechterstellung gegenüber dem Budget 2018 beträgt CHF 11'971.80.

Die grössten Abweichungen sind:

1. Der Beitrag an die Feuerwehr Biel beträgt CHF 131'826.70 anstatt wie budgetiert CHF 127'000 (Jahr 2017 = CHF 147'462.95).
2. Die Einnahmen Ersatzabgaben Feuerwehrdienstpflicht betragen nur CHF 142'982.40 anstatt wie budgetiert CHF 150'000.

Das Eigenkapital (Rechnungsausgleich) der SF Feuerwehr beträgt CHF 103'494.75 (Konto: 29000.01).

1.1.4 Investitionsrechnung

Es wurden Nettoinvestitionen von CHF 777'056.13 getätigt. Budgetiert waren Nettoinvestitionen von CHF 1'533'560.

Grund für die tieferen Nettoinvestitionen sind eingegangene Subventionsbeiträge und neue Projekte, die nicht budgetiert waren sowie die Verschiebung einiger Projekte. Die Aktivierungsgrenze liegt bei CHF 50'000.

1.1.5 Bilanz

Die Bilanzsumme beträgt per 31.12.2018 CHF 22'859'050.67 (Vorjahr CHF 22'216'161.78). Davon beläuft sich das Finanzvermögen auf CHF 14'049'096.14 (Vorjahr = CHF 13'533'570.13), was einer Zunahme von CHF 515'526.01 entspricht. Das Verwaltungsvermögen beträgt per 31.12.2018 CHF 8'809'954.53 (Vorjahr CHF 8'682'591.65) und hat CHF 127'362.88 zugenommen.

Das Fremdkapital beträgt per 31.12.2018 CHF 15'045'378.06 (Vorjahr: CHF 14'764'830.94). Das kurzfristige Darlehen von 1 Mio. Fremdkapital für 3 Monate zu einem Zinssatz von 0% bei der VZ Depot Bank AG wurde bis Febr. 2018 zu 0% Zins verlängert und danach in ein langfristiges Darlehen bei der SUVA für 0.8 % Zins, Laufzeit 10 Jahre umgewandelt. Der Fremdkapitalbedarf liegt nun bei CHF 11'500'000.

Das Eigenkapital (SG 29) beträgt per 31.12.2018 CHF 7'813'672.61 (Vorjahr CHF 7'451'330.84) Zudem werden nun die Verpflichtungen für die Spezialfinanzierungen, ca. 3.5 Mo. Franken, auch zum Eigenkapital gezahlt. Sowie auch die zusätzlichen Abschreibungen von CHF 910'858.64. Das massgebende Eigenkapital (299) beläuft sich inkl. Ertragsüberschuss 2018 von CHF 191'453.36 auf CHF 3'153'072.22 (Vorjahr CHF 2'961'618.86).

1.1.6 Nachkredite

Total:	CHF	1'368'540	davon
gebunden	CHF	841'014	
GR Kompetenz	CHF	527'526*)	
GV-Kompetenz	CHF	0	
zu beschliessen			

*) Für die meisten Überschreitungen wurde vorgängig ein Nachkredit beim Gemeinderat eingeholt.
Details zu den Budgetabweichungen/Nachkrediten ab CHF 5'000 siehe unter Punkt 11.8.2.

1.1.7 Spezialfinanzierungen (gebührenfinanzierte Bereiche)

(Art. 30 Bst. b FHDV)

SF Abwasserentsorgung (gesetzliche Spezialfinanzierung)

	<u>Rechnung 2018</u>	<u>Budget 2018</u>	<u>Rechnung 2017</u>
Erfolg	<u>-138'107.55</u>	<u>-77'980.00</u>	<u>-10'087.10</u>
	Rechnungsjahr 31.12.2018		
Verwaltungsvermögen	<u>0.00</u>		
Bestand Werterhalt	<u>2'221'357.95</u>		
Bestand SF	<u>1'124'892.65</u>		

SF Abfall (gesetzliche Spezialfinanzierung)

	<u>Rechnung 2018</u>	<u>Budget 2018</u>	<u>Rechnung 2017</u>
Erfolg	<u>1'955.86</u>	<u>257.00</u>	<u>-484.45</u>
	Rechnungsjahr 31.12.2018		
Verwaltungsvermögen	<u>0.00</u>		
Bestand Werterhalt	<u>0.00</u>		
Bestand SF	<u>139'452.35</u>		

SF Feuerwehr (Spezialfinanzierung mit Gemeindereglement)

	<u>Rechnung 2018</u>	<u>Budget 2018</u>	<u>Rechnung 2017</u>
Erfolg	<u>-2'401.80</u>	<u>9'570.00</u>	<u>-9'725.80</u>
	Rechnungsjahr 31.12.2018		
Verwaltungsvermögen	<u>0.00</u>		
Bestand Werterhalt	<u>0.00</u>		
Bestand SF	<u>103'494.75</u>		

2 Eckdaten**2.1 Übersicht**

	Rechnung 2018	Budget 2018	Rechnung 2017
Jahresergebnis ER Gesamthaushalt	52'899.87	-68'153.00	1'116'958.73
Jahresergebnis ER Allgemeiner Haushalt	191'453.36	0.00	1'137'256.08
Jahresergebnis gesetzliche Spezialfinanzierungen	-138'553.49	-68'153.00	-20'297.35
Steuerertrag natürliche Personen	8'518'574.25	9'228'150.00	9'096'664.40
Steuerertrag juristische Personen	498'053.10	160'335.00	293'531.80
Liegenschaftssteuer	962'738.15	944'100.00	972'511.45
Nettoinvestitionen	777'056.13	1'533'560.00	460'793.43
Bestand Finanzvermögen	14'049'096.14		13'533'570.13
Bestand Verwaltungsvermögen Gesamthaushalt	8'809'954.53		8'682'591.65
Bestand Verwaltungsvermögen Allgemeiner Haushalt	8'779'777.55		8'682'591.65
Bestand Verwaltungsvermögen Spezialfinanzierungen	26'115'710.04		0.00
Fremdkapital	15'045'378.06		14'764'830.94
Eigenkapital	7'813'672.61		7'451'330.84
Reserven	910'858.64		813'672.74
Bilanzüberschuss/-fehlbetrag	3'153'072.22		2'961'618.86

2.2 SELBSTFINANZIERUNG / FINANZIERUNGSERGEBNIS

		Rechnung 2018	Budget 2018	Rechnung 2017
Ergebnis Gesamthaushalt	90	52'899.87	-68'153.00	1'116'958.73
Abschreibung Verwaltungsvermögen	33 +	649'693.25	684'865.00	601'882.55
Einlagen in Fonds und Spezialfinanzierungen	35 +	212'638.00	212'600.00	212'638.00
Entnahmen aus Fonds und Spezialfinanzierungen	45 -	-24'746.68	-1'655.00	0.00
Wertberichtigung Darlehen Verwaltungsvermögen	364 +	0.00	0.00	0.00
Wertberichtigung Beteiligungen Verwaltungsvermögen	365 +	0.00	0.00	0.00
Abschreibungen Investitionsbeiträge	366 +	0.00	0.00	0.00
Einlagen in das Eigenkapital	389 +	97'185.90	0.00	0.00
Entnahmen aus dem Eigenkapital	489 -	0.00	-93'520.00	0.00
Selbstfinanzierung		987'670.34	734'137.00	1'931'479.28
Nettoinvestitionen				
Investitionsausgaben	5	-1'008'788.73	-1'665'000.00	-933'777.98
Investitionseinnahmen	6	231'732.60	131'440.00	472'984.55
Nettoinvestitionen		-777'056.13	-1'533'560.00	-460'793.43
Finanzierungsergebnis		210'614.21	-799'423.00	1'470'685.85

2.3 Gestufter Erfolgsausweis Gesamthaushalt

	Rechnung 2018	Budget 2018	Rechnung 2017
Betrieblicher Aufwand			
30 Personalaufwand	3'487'842.93	3'448'228.00	3'355'456.40
31 Sach- und übriger Betriebsaufwand	2'292'996.05	2'700'202.00	2'461'127.35
33 Abschreibungen Verwaltungsvermögen	649'693.25	684'865.00	601'882.55
35 Einlagen in Fonds und Spezialfinanzierungen	212'638.00	212'600.00	212'638.00
36 Transferaufwand	10'839'885.60	10'540'704.00	10'395'865.50
37 Durchlaufende Beiträge	0.00	0.00	0.00
Total Betrieblicher Aufwand	17'483'055.83	17'586'599.00	17'026'969.80
Betrieblicher Ertrag			
40 Fiskalertrag	10'431'964.80	10'692'985.00	10'902'638.70
41 Regalien und Konzessionen	135'345.00	134'500.00	143'257.00
42 Entgelte	2'582'162.39	2'605'781.00	2'735'191.00
43 Verschiedene Erträge	0.00	0.00	0.00
45 Entnahmen aus Fonds und Spezialfinanzierungen	24'746.68	1'655.00	0.00
46 Transferertrag	4'213'521.53	3'835'705.00	4'228'620.88
47 Durchlaufende Beiträge	0.00	0.00	0.00
Total Betrieblicher Ertrag	17'387'740.40	17'270'626.00	18'009'707.58
ERGEBNIS AUS BETRIEBLICHER TÄTIGKEIT	-95'315.43	-315'973.00	982'737.78
34 Finanzaufwand	184'039.55	175'850.00	179'950.00
44 Finanzertrag	429'440.75	330'150.00	314'125.95
ERGEBNIS AUS FINANZIERUNG	245'401.20	154'300.00	134'175.95
OPERATIVES ERGEBNIS	150'085.77	-161'673.00	1'116'913.73
38 Ausserordentlicher Aufwand	97'185.90	0.00	0.00
48 Ausserordentlicher Ertrag	0.00	93'520.00	0.00
AUSSERORDENTLICHES ERGEBNIS	-97'185.90	93'520.00	0.00
GESAMTERGEBNIS ERFOLGSRECHNUNG	52'899.87	-68'153.00	1'116'913.73

2.3.1 Gestufter Erfolgsausweis Allgemeiner Haushalt

	Rechnung 2018	Budget 2018	Rechnung 2017
Betrieblicher Aufwand			
30 Personalaufwand	3'482'913.58	3'442'658.00	3'350'689.70
31 Sach- und übriger Betriebsaufwand	1'976'749.15	2'347'322.00	2'147'908.65
33 Abschreibungen Verwaltungsvermögen	649'311.25	683'210.00	601'882.55
35 Einlagen in Fonds und Spezialfinanzierungen	0.00	0.00	0.00
36 Transferaufwand	10'143'748.75	9'890'004.00	9'713'470.35
37 Durchlaufende Beiträge	0.00	0.00	0.00
Total Betrieblicher Aufwand	16'252'722.73	16'363'194.00	15'813'951.25
Betrieblicher Ertrag			
40 Fiskalertrag	10'431'964.80	10'692'985.00	10'902'683.70
41 Regalien und Konzessionen	135'345.00	134'500.00	143'257.00
42 Entgelte	1'531'119.78	1'492'061.00	1'655'345.15
43 Verschiedene Erträge	0.00	0.00	0.00
45 Entnahmen aus Fonds und Spezialfinanzierungen	24'364.68	0.00	0.00
46 Transferertrag	4'213'521.53	3'835'705.00	4'163'446.68
47 Durchlaufende Beiträge	0.00	0.00	0.00
Total Betrieblicher Ertrag	16'336'315.79	16'155'251.00	16'864'732.53
ERGEBNIS AUS BETRIEBLICHER TÄTIGKEIT	83'593.06	-207'943.00	1'050'781.28
34 Finanzaufwand	184'039.55	175'850.00	179'950.00
44 Finanzertrag	389'085.75	290'273.00	266'424.80
ERGEBNIS AUS FINANZIERUNG	205'046.20	114'423.00	86'474.80
OPERATIVES ERGEBNIS	288'639.26	-93'520.00	1'137'256.08
38 Ausserordentlicher Aufwand	97'185.90	0.00	0.00
48 Ausserordentlicher Ertrag	0.00	93'520.00	0.00
AUSSERORDENTLICHES ERGEBNIS	-97'185.90	93'520.00	0.00
GESAMTERGEBNIS ERFOLGSRECHNUNG	191'453.36	0.00	1'137'256.08

2.3.2 Gestufter Erfolgsausweis Abwasserentsorgung

	Rechnung 2018	Budget 2018	Rechnung 2017
Betrieblicher Aufwand			
30 Personalaufwand	0.00	0.00	0.00
31 Sach- und übriger Betriebsaufwand	58'827.70	87'320.00	64'243.35
33 Abschreibungen Verwaltungsvermögen	382.00	1'655.00	0.00
35 Einlagen in Fonds und Spezialfinanzierungen	212'638.00	212'600.00	212'638.00
36 Transferaufwand	506'046.90	466'200.00	474'781.85
37 Durchlaufende Beiträge	0.00	0.00	0.00
Total Betrieblicher Aufwand	777'894.60	767'775.00	751'663.20
Betrieblicher Ertrag			
40 Fiskalertrag	0.00	0.00	0.00
41 Regalien und Konzessionen	0.00	0.00	0.00
42 Entgelte	623'044.55	672'320.00	653'380.25
43 Verschiedene Erträge	0.00	0.00	0.00
45 Entnahmen aus Fonds und Spezialfinanzierungen	382.00	1'655.00	0.00
46 Transferertrag	0.00	0.00	65'174.20
47 Durchlaufende Beiträge	0.00	0.00	0.00
Total Betrieblicher Ertrag	623'426.55	673'975.00	718'554.45
ERGEBNIS AUS BETRIEBLICHER TÄTIGKEIT	-154'468.05	-93'800.00	-33'108.75
34 Finanzaufwand	0.00	0.00	0.00
44 Finanzertrag	16'360.50	15'820.00	23'021.65
ERGEBNIS AUS FINANZIERUNG	16'360.50	15'820.00	23'021.65
OPERATIVES ERGEBNIS	-138'107.55	-77'980.00	-10'087.10
38 Ausserordentlicher Aufwand	0.00	0.00	0.00
48 Ausserordentlicher Ertrag	0.00	0.00	0.00
AUSSERORDENTLICHES ERGEBNIS	0.00	0.00	0.00
GESAMTERGEBNIS ERFOLGSRECHNUNG	-138'107.55	-77'980.00	-10'087.10

2.3.3 Gestufter Erfolgsausweis Abfall

	Rechnung 2018	Budget 2018	Rechnung 2017
Betrieblicher Aufwand			
30 Personalaufwand	4'929.35	5'570.00	4'766.70
31 Sach- und übriger Betriebsaufwand	254'347.10	262'560.00	246'418.10
33 Abschreibungen Verwaltungsvermögen	0.00	0.00	0.00
35 Einlagen in Fonds und Spezialfinanzierungen	0.00	0.00	0.00
36 Transferaufwand	47'248.35	46'500.00	48'909.80
37 Durchlaufende Beiträge	0.00	0.00	0.00
Total Betrieblicher Aufwand	306'524.80	314'630.00	300'094.60
Betrieblicher Ertrag			
40 Fiskalertrag	0.00	0.00	0.00
41 Regalien und Konzessionen	0.00	0.00	0.00
42 Entgelte	285'015.66	291'400.00	275'797.80
43 Verschiedene Erträge	0.00	0.00	0.00
45 Entnahmen aus Fonds und Spezialfinanzierungen	0.00	0.00	0.00
46 Transferertrag	0.00	0.00	0.00
47 Durchlaufende Beiträge	0.00	0.00	0.00
Total Betrieblicher Ertrag	285'015.66	291'400.00	275'797.80
ERGEBNIS AUS BETRIEBLICHER TÄTIGKEIT	-21'509.14	-23'230.00	-24'296.80
34 Finanzaufwand	0.00	0.00	0.00
44 Finanzertrag	23'465.00	23'487.00	23'812.35
ERGEBNIS AUS FINANZIERUNG	23'465.00	23'487.00	23'812.35
OPERATIVES ERGEBNIS	1'955.86	257.00	-484.45
38 Ausserordentlicher Aufwand	0.00	0.00	0.00
48 Ausserordentlicher Ertrag	0.00	0.00	0.00
AUSSERORDENTLICHES ERGEBNIS	0.00	0.00	0.00
GESAMTERGEBNIS ERFOLGSRECHNUNG	1'955.86	257.00	-484.45

3 BILANZ

AKTIVEN	Rechnung 2018	Rechnung 2017	Veränderung
FINANZVERMÖGEN			
100 Flüssige Mittel und kurzfristige Geldanlagen	3'417'036.55	3'031'852.35	385'184.20
101 Forderungen	6'983'366.69	6'963'912.78	19'453.91
102 Kurzfristige Finanzanlagen	-	-	-
104 Aktive Rechnungsabgrenzungen	109'920.90	-365.00	110'285.90
106 Vorräte und angefangene Arbeiten	1'248.00	646.00	602.00
107 Finanzanlagen	200.00	200.00	-
108 Sachanlagen Finanzvermögen	3'537'324.00	3'537'324.00	-
109 Forderungen gegenüber Spezialfinanzierungen und Fonds im FK	-	-	-
TOTAL FINANZVERMÖGEN	14'049'096.14	13'533'570.13	515'526.01
VERWALTUNGSVERMÖGEN			
140 Sachanlagen Verwaltungsvermögen	8'598'006.88	8'462'672.00	135'334.88
142 Immaterielle Anlagen	31'933.40	12'265.40	19'668.00
144 Darlehen	180'004.25	207'644.25	-27'640.00
145 Beteiligungen, Grundkapitalien	10.00	10.00	-
146 Investitionsbeiträge	-	-	-
148 Kumulierte zusätzliche Abschreibungen	-	-	-
TOTAL VERWALTUNGSVERMÖGEN	8'809'954.53	8'682'591.65	127'362.88
AKTIVEN	22'859'050.67	22'216'161.78	642'888.89

PASSIVEN	Rechnung 2018	Rechnung 2017	
FREMDKAPITAL			
Kurzfristiges Fremdkapital			
200 Laufende Verbindlichkeiten	901'450.01	1'138'133.56	-236'683.55
201 Kurzfristige Finanzverbindlichkeiten	-	1'000'000.00	-1'000'000.00
204 Passive Rechnungsabgrenzungen	238'640.20	55'963.40	182'676.80
205 Kurzfristige Rückstellungen	5'000.00	6'000.00	-1'000.00
Total kurzfristiges Fremdkapital	1'145'090.21	2'200'096.96	-1'055'006.75
Langfristiges Fremdkapital			
206 Langfristige Finanzverbindlichkeiten	11'500'000.00	10'500'000.00	1'000'000.00
208 Langfristige Rückstellungen	1'704'053.00	1'337'534.00	366'519.00
209 Verbindlichkeiten gegenüber Spezialfinanzierungen und Fonds im FK	696'234.85	727'199.98	-30'965.13
Total langfristiges Fremdkapital	13'900'287.85	12'564'733.98	1'335'553.87
TOTAL FREMDKAPITAL	15'045'378.06	14'764'830.94	280'547.12
EIGENKAPITAL			
290 Verpflichtungen/Vorschüsse gegenüber Spezialfinanzierungen	1'367'839.75	1'506'393.24	-138'553.49
292 Rücklagen der Globalbudgetbereiche	-	-	-
293 Vorfinanzierungen	2'221'357.95	2'009'101.95	212'256.00
294 Reserven	910'858.64	813'672.74	-
296 Neubewertungsreserve Finanzvermögen	160'544.05	160'544.05	-
299 Bilanzüberschuss/-fehlbeträge	3'153'072.22	2'961'618.86	191'453.36
TOTAL EIGENKAPITAL	7'813'672.61	7'451'330.84	362'341.77
PASSIVEN	22'859'050.67	22'216'161.78	642'888.89

4 FUNKTIONEN

4.1 Erfolgsrechnung

	Rechnung 2018		Budget 2018		Rechnung 2017	
	Aufwand	Ertrag	Aufwand	Ertrag	Aufwand	Ertrag
	18'378'482.00	18'378'482.00	18'222'022.00	18'255'022.00	18'809'545.78	18'809'545.78
0 Allgemeine Verwaltung	1'846'683.01	265'070.53	1'913'090.00	234'145.00	1'756'885.07	326'652.10
Nettoergebnis		1'581'612.48		1'678'945.00		1'430'232.97
1 Öffentliche Ordnung und Sicherheit	405'090.10	546'910.35	397'033.00	523'185.00	410'687.28	616'421.55
Nettoergebnis	141'820.25		126'152.00		205'734.27	
2 Bildung	4'170'384.51	842'148.13	4'125'292.00	700'210.00	3'944'816.34	798'747.00
Nettoergebnis		3'328'236.38		3'425'082.00		3'146'069.34
3 Kultur, Sport, Freizeit, Kirche	549'117.60	44'336.85	564'576.00	20'900.00	553'746.26	23'247.65
Nettoergebnis		504'780.75		543'676.00		530'498.61
4 Gesundheit	7'982.15		9'572.00		7'587.95	
Nettoergebnis		7'982.15		9'572.00		7'587.95
5 Soziale Sicherheit	7'874'985.43	4'292'213.43	7'771'147.00	4'079'269.00	7'703'970.86	4'231'433.98
Nettoergebnis		3'582'772.00		3'691'878.00		3'472'536.88
6 Verkehr	1'011'416.82	280'138.25	1'071'915.00	344'981.00	1'010'824.80	319'485.35
Nettoergebnis		731'278.57		759'934.00		691'339.45
7 Umweltschutz und Raumordnung	1'231'677.21	1'088'725.26	1'276'392.00	1'084'662.00	1'193'003.05	1'051'757.80
Nettoergebnis		142'951.95		191'730.00		141'245.25
8 Volkswirtschaft	48'326.05	152'261.70	48'195.00	152'200.00	65'242.45	161'018.30
Nettoergebnis	103'935.65		104'005.00		95'775.85	
9 Finanzen und Steuern	1'232'819.12	10'866'677.50	1'044'810.00	11'115'470.00	2'162'781.72	11'280'782.05
Nettoergebnis	9'633'858.38		10'070'660.00		9'118'000.33	

4 FUNKTIONEN

4.2 Investitionsrechnung

	Rechnung 2018		Budget 2018		Rechnung 2017	
	Ausgaben	Einnahmen	Ausgaben	Einnahmen	Ausgaben	Einnahmen
	1'008'788.73	231'732.60	1'665'000.00	131'440.00	933'777.98	472'984.55
0 Allgemeine Verwaltung Nettoausgaben/-einnahmen	158'620.40		630'000.00			
1 Öffentliche Ordnung und Sicherheit Nettoausgaben/-einnahmen	139'225.95	76'873.45	150'000.00	88'800.00 61'200.00		
2 Bildung Nettoausgaben/-einnahmen	221'245.80	221'245.80	335'000.00	335'000.00	8'121.93	8'121.93
3 Kultur, Sport, Freizeit, Kirche Nettoausgaben/-einnahmen	174'346.95 36'293.05	210'640.00	7'640.00	7'640.00	714'072.05	356'000.00 358'072.05
4 Gesundheit Nettoausgaben/-einnahmen						
5 Soziale Sicherheit Nettoausgaben/-einnahmen					1'559.85	1'559.85
6 Verkehr Nettoausgaben/-einnahmen	172'470.40	-55'780.85 228'251.25	470'000.00	35'000.00 435'000.00	205'562.65	205'562.65
7 Umweltschutz und Raumordnung Nettoausgaben/-einnahmen	142'879.23 142'879.23		80'000.00	80'000.00	4'461.50 112'523.05	116'984.55
8 Volkswirtschaft Nettoausgaben/-einnahmen						
9 Finanzen und Steuern Nettoausgaben/-einnahmen	777'056.13		1'533'560.00		460'793.43	

5 SACHGRUPPEN

5.1 Erfolgsrechnung

	Rechnung 2018		Budget 2018		Rechnung 2017	
	Aufwand	Ertrag	Aufwand	Ertrag	Aufwand	Ertrag
AUFWAND						
30 Personalaufwand	3'487'842.93		3'448'228.00		3'355'456.40	
31 Sach- und übriger Betriebsaufwand	2'292'996.05		2'700'202.00		2'461'127.35	
33 Abschreibungen Verwaltungsvermögen	649'693.25		684'865.00		601'882.55	
34 Finanzaufwand	184'039.55		175'850.00		179'950.00	
35 Einlagen in Fonds und Spezialfinanzierungen	212'638.00		212'600.00		212'638.00	
36 Transferaufwand	10'839'885.60		10'540'704.00		10'395'865.50	
37 Durchlaufende Beiträge						
38 Ausserordentlicher Aufwand	97'185.90					
39 Interne Verrechnungen	420'791.50		449'746.00		465'369.90	
3 TOTAL AUFWAND	18'185'072.78		18'212'195.00		17'672'289.70	
ERTRAG						
40 Fiskalertrag		10'431'964.80		10'692'985.00		10'902'683.70
41 Regalien und Konzessionen		135'345.00		134'500.00		143'257.00
42 Entgelte		2'582'162.39		2'605'781.00		2'735'191.00
43 Verschiedene Erträge						
44 Finanzertrag		429'440.75		330'150.00		314'125.95
45 Entnahmen aus Fonds und Spezialfinanzierungen		24'746.68		1'655.00		
46 Transferertrag		4'213'521.53		3'835'705.00		4'228'620.88
47 Durchlaufende Beiträge						
48 Ausserordentlicher Ertrag				93'520.00		
49 Interne Verrechnungen		420'791.50		449'746.00		465'369.90
4 TOTAL ERTRAG		18'237'972.65		18'144'042.00		18'789'248.43
ABSCHLUSS						
90 Abschluss Erfolgsrechnung	52'899.87		-68'153.00		1'116'958.73	
9 ABSCHLUSS GESAMTHAUSHALT	52'899.87		-68'153.00		1'116'958.73	
TOTAL ERFOLGSRECHNUNG	18'237'972.65	18'237'972.65	18'144'042.00	18'144'042.00	18'789'248.43	18'789'248.43

5.2 Investitionsrechnung

	Rechnung 2018		Budget 2018		Rechnung 2017	
	Ausgaben	Einnahmen	Ausgaben	Einnahmen	Ausgaben	Einnahmen
AUSGABEN						
50 Sachanlagen	896'468.48		1'665'000.00		929'316.48	
51 Investitionen auf Rechnung Dritter						
52 Immaterielle Anlagen	112'320.25				4'461.50	
54 Darlehen						
55 Beteiligungen und Grundkapitalien						
56 Eigene Investitionsbeiträge						
57 Durchlaufende Investitionsbeiträge						
5 TOTAL AUSGABEN	1'008'788.73		1'665'000.00		933'777.98	
EINNAHMEN						
60 Übertrag von Sachanlagen in das Finanzvermögen						
61 Rückerstattungen		27'640.00		7'640.00		356'000.00
62 Abgang immaterielle Anlagen						
63 Investitionsbeiträge für eigene Rechnung		204'092.60		88'800.00		116'984.55
64 Rückzahlung von Darlehen						
65 Übertrag von Beteiligungen						
66 Rückzahlung eigener Investitionsbeiträge				35'000.00		
67 Durchlaufende Investitionsbeiträge						
6 TOTAL EINNAHMEN		231'732.60		131'440.00		472'984.55
59 Übertrag an Bilanz (Passivierungen)	231'732.60		131'440.00		472'984.55	
69 Übertrag an Bilanz (Aktivierungen)		1'008'788.73		1'665'000.00		933'777.98
NETTOINVESTITIONEN	777'056.13		1'533'560.00		460'793.43	

Geldflussrechnung

Ipsach

Bezeichnung	CHF	CHF
	2018	2017
Geldfluss aus betrieblicher Tätigkeit		
Ertragsüberschuss / (-) Aufwandüberschuss	191'453.36	0.00
Abschreibungen Verwaltungsvermögen	649'693.25	437'092.85
Abschreibungen Investitionsbeiträge	0.00	0.00
Einlagen in das Eigenkapital	97'185.90	813'672.74
(-) Entnahmen aus dem Eigenkapital	0.00	0.00
Verluste aus Verkauf Finanzanlagen FV und Übertragung Finanzanlagen FV ins VV / (-) Gewinne aus Verkauf Finanzanlagen FV	0.00	0.00
Verluste aus Verkauf Sachanlagen FV und Übertragung Sachanlagen FV ins VV / (-) Gewinne aus Verkauf Sachanlagen FV	0.00	0.00
Wertberichtigungen Anlagen FV / (-) Wertberichtigungen Anlagen FV	0.00	0.00
Wertberichtigungen Darlehen/Beteiligungen VV	0.00	0.00
(-) Aufwertung VV	0.00	0.00
(-) Zunahme/Abnahme Forderungen	-19'453.91	-280'276.35
(-) Zunahme/Abnahme Vorräte	-602.00	-342.00
(-) Zunahme/Abnahme aktive Rechnungsabgrenzungen	-110'285.90	-264'414.20
(-) Abnahme/Zunahme Laufende Verbindlichkeiten	-228'519.30	-191'196.62
(-) Abnahme/Zunahme kurzfr. Rückstellungen	-1'000.00	0.00
Zunahme/(-) Abnahme passive Rechnungsabgrenzungen	182'676.80	-45'441.10
Zunahme/(-) Abnahme langfr. Rückstellungen	366'519.00	44'683.00
(-) Abnahme/Zunahme übrige Spezialfinanzierungen	-2'401.80	9'145.60
Geldfluss aus betrieblicher Tätigkeit Einwohnergemeinde (allg. Haushalt)	1'125'265.40	522'923.92
Geldfluss Wasserversorgung		
Ertragsüberschuss / (-) Aufwandüberschuss	0.00	0.00
Abschreibungen Verwaltungsvermögen	0.00	0.00
Abschreibungen Investitionsbeiträge	0.00	0.00
(-) Aufwertung VV	0.00	0.00
Abnahme/(-) Zunahme Forderungen	0.00	0.00
Abnahme/(-) Zunahme aktive Rechnungsabgrenzungen	0.00	0.00
Abnahme/(-) Zunahme Vorräte	0.00	0.00
(-) Abnahme/Zunahme Laufende Verbindlichkeiten	0.00	0.00
(-) Abnahme/Zunahme passive Rechnungsabgrenzungen	0.00	0.00
(-) Abnahme/Zunahme Vorfinanzierung Werterhalt	0.00	0.00
(-) Abnahme/Zunahme übrige Vorfinanzierungen	0.00	0.00
Geldfluss aus betrieblicher Tätigkeit Wasserversorgung	0.00	0.00
Geldfluss Abwasserentsorgung		
Ertragsüberschuss / (-) Aufwandüberschuss	0.00	0.00
Abschreibungen Verwaltungsvermögen	0.00	655.85
Abschreibungen Investitionsbeiträge	0.00	0.00
(-) Aufwertung VV	0.00	0.00
Abnahme/(-) Zunahme Forderungen	0.00	263'040.70
Abnahme/(-) Zunahme aktive Rechnungsabgrenzungen	0.00	0.00
Abnahme/(-) Zunahme Vorräte	0.00	0.00
(-) Abnahme/Zunahme Laufende Verbindlichkeiten	0.00	0.00
(-) Abnahme/Zunahme passive Rechnungsabgrenzungen	0.00	0.00
Zunahme/(-) Abnahme Vorfinanzierung Werterhalt	212'256.00	211'982.15

Geldflussrechnung

Ipsach

Bezeichnung	CHF	CHF
	2018	2017
(-) Abnahme/Zunahme übrige Vorfinanzierungen	-138'107.55	-1'755.25
Geldfluss aus betrieblicher Tätigkeit Abwasserentsorgung	74'148.45	473'923.45
Geldfluss Abfall		
Ertragsüberschuss / (-) Aufwandüberschuss	0.00	0.00
Abschreibungen Verwaltungsvermögen	0.00	0.00
Abschreibungen Investitionsbeiträge	0.00	0.00
(-) Aufwertung VV	0.00	0.00
Abnahme/(-) Zunahme Forderungen	0.00	-308'188.30
Abnahme/(-) Zunahme aktive Rechnungsabgrenzungen	0.00	0.00
Abnahme/(-) Zunahme Vorräte	0.00	0.00
(-) Abnahme/Zunahme Laufende Verbindlichkeiten	0.00	0.00
(-) Abnahme/Zunahme passive Rechnungsabgrenzungen	0.00	0.00
Zunahme/(-) Abnahme Vorfinanzierungen	1'955.86	3'523.58
Geldfluss aus betrieblicher Tätigkeit Abfall	1'955.86	-304'664.72
Geldfluss Elektrizität		
Ertragsüberschuss / (-) Aufwandüberschuss	0.00	0.00
Abschreibungen Verwaltungsvermögen	0.00	0.00
Abschreibungen Investitionsbeiträge	0.00	0.00
(-) Aufwertung VV	0.00	0.00
Abnahme/(-) Zunahme Forderungen	0.00	0.00
Abnahme/(-) Zunahme aktive Rechnungsabgrenzungen	0.00	0.00
Abnahme/(-) Zunahme Vorräte	0.00	0.00
(-) Abnahme/Zunahme Laufende Verbindlichkeiten	0.00	0.00
(-) Abnahme/Zunahme passive Rechnungsabgrenzungen	0.00	0.00
(-) Abnahme/Zunahme Vorfinanzierungen	0.00	0.00
Geldfluss aus betrieblicher Tätigkeit Elektrizität	0.00	0.00
Geldfluss Feuerwehr		
Ertragsüberschuss / (-) Aufwandüberschuss	0.00	0.00
Abschreibungen Verwaltungsvermögen	0.00	0.00
Abschreibungen Investitionsbeiträge	0.00	0.00
(-) Aufwertung VV	0.00	0.00
Abnahme/(-) Zunahme Forderungen	0.00	0.00
Abnahme/(-) Zunahme aktive Rechnungsabgrenzungen	0.00	0.00
Abnahme/(-) Zunahme Vorräte	0.00	0.00
(-) Abnahme/Zunahme Laufende Verbindlichkeiten	0.00	0.00
(-) Abnahme/Zunahme passive Rechnungsabgrenzungen	0.00	0.00
(-) Abnahme/Zunahme Vorfinanzierungen	0.00	0.00
Geldfluss aus betrieblicher Tätigkeit Feuerwehr	0.00	0.00
Geldfluss Gemeindebetrieb 6		
Ertragsüberschuss / (-) Aufwandüberschuss	0.00	0.00
Abschreibungen Verwaltungsvermögen	0.00	0.00
Abschreibungen Investitionsbeiträge	0.00	0.00
(-) Aufwertung VV	0.00	0.00
Abnahme/(-) Zunahme Forderungen	0.00	0.00

Geldflussrechnung

Ipsach

Bezeichnung	CHF	CHF
	2018	2017
Abnahme/(-) Zunahme aktive Rechnungsabgrenzungen	0.00	0.00
Abnahme/(-) Zunahme Vorräte	0.00	0.00
(-) Abnahme/Zunahme Laufende Verbindlichkeiten	0.00	0.00
(-) Abnahme/Zunahme passive Rechnungsabgrenzungen	0.00	0.00
(-) Abnahme/Zunahme Vorfinanzierungen	0.00	0.00
Geldfluss aus betrieblicher Tätigkeit Gemeindebetrieb 6	0.00	0.00
Geldfluss aus betrieblicher Tätigkeit Gemeindebetriebe	76'104.31	169'258.73
Total Geldfluss aus betrieblicher Tätigkeit	1'201'369.71	692'182.65
Geldfluss aus Investitionstätigkeit		
Zahlungen für Nettoinv. Sachanlagen + Immat. Anlagen+ Investitionsbeiträge VV	-774'137.15	-3'930'128.82
(-) Auszahlungen für Darlehen/Beteiligungen VV	0.00	0.00
Einzahlung für Darlehen/Beteiligungen VV	27'640.00	6'000.00
(-) Kauf Sachanlagen FV	0.00	0.00
Verkauf Sachanlagen FV	0.00	0.00
(-) Investitionen Sachanlagen FV	0.00	0.00
(-) Kauf kurzfristige Finanzanlagen FV	0.00	0.00
Verkauf kurzfristige Finanzanlagen FV	0.00	0.00
(-) Kauf langfristige Finanzanlagen FV	0.00	0.00
Verkauf langfristige Finanzanlagen FV	0.00	0.00
Geldfluss aus Investitionstätigkeit Einwohnergemeinde (allg. Haushalt)	-746'497.15	-3'924'128.82
Geldfluss Wasserversorgung		
Zahlungen für Nettoinvestitionen VV Wasserversorgung	0.00	0.00
Geldfluss aus Investitionstätigkeit Wasserversorgung	0.00	0.00
Geldfluss Abwasserentsorgung		
Zahlungen für Nettoinvestitionen VV Abwasserentsorgung	-30'558.98	-82'493.85
Geldfluss aus Investitionstätigkeit Abwasserentsorgung	-30'558.98	-82'493.85
Geldfluss Abfall		
Zahlungen für Nettoinvestitionen VV Abfall	0.00	0.00
Geldfluss aus Investitionstätigkeit Abfall	0.00	0.00
Geldfluss Elektrizität		
Zahlungen für Nettoinvestitionen VV Elektrizität	0.00	0.00
Geldfluss aus Investitionstätigkeit Elektrizität	0.00	0.00
Geldfluss Feuerwehr		
Zahlungen für Nettoinvestitionen VV Feuerwehr	0.00	0.00
Geldfluss aus Investitionstätigkeit Feuerwehr	0.00	0.00
Geldfluss Gemeindebetrieb 6		
Zahlungen für Nettoinvestitionen VV Gemeindebetrieb 6	0.00	0.00
Geldfluss aus Investitionstätigkeit Gemeindebetrieb 6	0.00	0.00

Geldflussrechnung

Ipsach

Bezeichnung	CHF	CHF
	2018	2017
Geldfluss aus Investitionstätigkeit Gemeindebetriebe	-30'558.98	-82'493.85
Total Geldfluss aus Investitionstätigkeit	-777'056.13	-4'006'622.67
Geldfluss aus Finanzierungstätigkeit		
(-) Abnahme/ Zunahme Kontokorrente mit Dritten	-8'164.25	-7'429.80
Aufnahme kurzfristige Finanzverbindlichkeiten	0.00	1'000'000.00
(-) Rückzahlung kurzfristige Finanzverbindlichkeiten	-1'000'000.00	0.00
Aufnahme langfristige Finanzverbindlichkeiten	1'000'000.00	1'000'000.00
(-) Rückzahlung langfristige Finanzverbindlichkeiten	0.00	-800'000.00
(-) Abnahme/Zunahme Stiftungen, Legate, Zuwendungen im FK sowie Fonds im FK	-30'965.13	1'168.45
Geldfluss aus Finanzierungstätigkeit Einwohnergemeinde (allg. Haushalt)	-39'129.38	1'193'738.65
Total Geldfluss (alle)	385'184.20	-2'120'701.37
Bestand Flüssige Mittel und kurzfristige Geldanlagen 1.1.	3'031'852.35	3'680'838.50
Bestand Flüssige Mittel und kurzfristige Geldanlagen 31.12.	3'417'036.55	1'560'137.13
Kontrollrechnung: Differenz	0.00	0.00

7 Finanzkennzahlen

7.1. Gesamthaushalt

Kennzahl	RG 2018	RG 2017	RG 2016	Durchschnitt 2016-2018	Kantonaler Durchschnitt 2016/17	Kommentar/Interpretation
	Wert	Wert	Wert			
Nettoverschuldungsquotient	10.9%	12.9%	26.1%		-39.9%	Nettoschulden in % des Fiskalertrages (inkl. Finanzausgleich). Diese Kennzahl gibt an, welcher Anteil der Fiskalerträge, bzw. wieviel Jahrest tranchen erforderlich sind, um die Nettoschulden abzutragen. Richtwert: < 100% gut.
Selbstfinanzierungsgrad	117.8%	367.2%	37.1%		84.7%	Selbstfinanzierung in % der Nettoinvestitionen. Der Selbstfinanzierungsgrad gibt Antwort auf die Frage, wie weit die Investitionen aus selbst erarbeiteten Mitteln bezahlt werden können. Richtwert: > 100% sehr gut / 0% - 60% ungenügend
Zinsbelastungsanteil	0.3%	0.4%	-1.0%		0.8%	Nettozinsen in % des Laufenden Ertrages. Der Zinsbelastungsanteil sagt aus, wie stark der Laufende Ertrag durch den Zinsendienst belastet ist. Je tiefer der Wert, desto grösser der Handlungsspielraum. Richtwert: 0-4% gut.
Bruttoverschuldungsanteil	69.6%	69.0%	70.0%		100.5%	Bruttoschuld in % des Laufenden Ertrages. Die Bruttoverschuldung informiert über das Mass der Verschuldung einer Gemeinde. Richtwert: < 50% sehr gut und > 50% gut
Investitionsanteil	5.6%	5.4%	20.2%		12.1%	Bruttoinvestitionen in % der Gesamtausgaben. Der Investitionsanteil informiert über das Mass der Investitionstätigkeit einer Gemeinde. Aussage: < 10% = schwache Investitionstätigkeit.
Kapitaldienstanteil	3.9%	3.7%	1.5%		4.8%	Kapitaldienst in % des Laufenden Ertrages. Der Kapitaldienstanteil informiert darüber, wie stark der Laufende Ertrag durch Zinsendienst und Abschreibungen belastet ist. Richtwert: < 5% = geringe Belastung.

Nettoschuld in Franken pro Einwohner	CHF 250	CHF 308	CHF 606		-CHF 1'045	Die Nettoschuld pro Einwohner wird als Gradmesser für die Verschuldung verwendet. Ein negativer Wert entspricht einem Nettovermögen pro Einwohner.
Selbstfinanzierungsanteil	5.1%	10.5%	8.5%		8.9%	Selbstfinanzierung in % des Lautenden Ertrages. Der Selbstfinanzierungsanteil gibt Auskunft über die finanzielle Leistungsfähigkeit unserer Gemeinde. Je höher der Wert, desto grösser ist der Spielraum für den Schuldenabbau oder die Finanzierung von Investitionen und deren Folgekosten. Richtwert: 0% - 10% = ungenügend
Nettozinsbelastungsanteil	-0.6%	-0.4%	-2.6%		-2.5%	Finanzaufwand netto in % des Steuerertrages. Richtwert 0-4% = Sehr tiefe Belastung
Massgebliches Eigenkapital pro Einwohner	CHF 1'058	CHF 986	CHF 696		CHF 3'124	Vergleichsgrösse

7.2 Allgemeiner Haushalt

Kennzahl	RG 2018	RG 2017	RG 2016			Kommentar/Interpretation
	Wert	Wert	Wert			
Selbstfinanzierungsgrad	104.1%	301.0%	31.9%			<p>Selbstfinanzierung in % der Nettoinvestitionen. Der Selbstfinanzierungsgrad gibt Antwort auf die Frage, wie weit die Investitionen aus selbst erarbeiteten Mitteln bezahlt werden können.</p> <p>Richtwert: > 100% sehr gut / 0% - 60% ungenügend</p>
Bilanzüberschussquotient	34.6%	31.0%	19.6%		42.3%	<p>Bilanzüberschuss in % des Fiskalertrages (inkl. Finanzausgleich). Nach Gemeindegrösse abgestufte Mindestausstattung des Eigenkapitals (Bilanzüberschuss) zur Abdeckung von Aufwandüberschüssen, zum Schutz vor einem Bilanzfehlbetrag sowie zur Verstärkung der Risikofähigkeit.</p> <p>Richtwert: > 30 % Gemeinden von 2'000 bis 10'000 Einwohner.</p>

7.3 Spezialfinanzierung Abwasserentsorgung

Kennzahl	RG 2018	RG 2017	RG 2016			Kommentar/Interpretation
	Wert	Wert	Wert			
Selbstfinanzierungsgrad	-243.9%	-390.9%	-401.9%			<p>Selbstfinanzierung in % der Nettoinvestitionen. Der Selbstfinanzierungsgrad gibt Antwort auf die Frage, wie weit die Investitionen aus selbst erarbeiteten Mitteln bezahlt werden können.</p> <p>Richtwert: > 100% sehr gut</p>
Kostendeckungsgrad	82.2%	98.7%	99.8%			<p>Aufwand in % des Ertrages. Der Kostendeckungsgrad gibt Antwort auf die Frage, wie weit der Aufwand aus selbst erarbeiteten Erträgen gedeckt ist.</p> <p>> 100% = Ertragsüberschuss</p>
Werterhaltungsquote	13.2%	11.9%	10.7%			<p>Bestand Werterhalt in % des Wiederbeschaffungswertes.</p>

7.4 Spezialfinanzierung Abfall

Kennzahl	RG 2018	RG 2017	RG 2016			Kommentar/Interpretation
	Wert	Wert	Wert			
Selbstfinanzierungsgrad	Keine Investitionen	Keine Investitionen	Keine Investitionen			Selbstfinanzierung in % der Nettoinvestitionen . Der Selbstfinanzierungsgrad gibt Antwort auf die Frage, wie weit die Investitionen aus selbst erarbeiteten Mitteln bezahlt werden können.
Kostendeckungsgrad	100.6%	99.8%	101.2%			Aufwand in % des Ertrages . Der Kostendeckungsgrad gibt Antwort auf die Frage, wie weit der Aufwand aus selbst erarbeiteten Erträge gedeckt ist. > 100% = Ertragsüberschuss

7.5 Spezialfinanzierung Feuerwehr

Kennzahl	RG 2018	RG 2017	RG 2016			Kommentar/Interpretation
	Wert	Wert	Wert			
Selbstfinanzierungsgrad	Keine Investitionen	Keine Investitionen	Keine Investitionen			Selbstfinanzierung in % der Nettoinvestitionen . Der Selbstfinanzierungsgrad gibt Antwort auf die Frage, wie weit die Investitionen aus selbst erarbeiteten Mitteln bezahlt werden können.
Kostendeckungsgrad	98.4%	94.0%	106.4%			Aufwand in % des Ertrages . Der Kostendeckungsgrad gibt Antwort auf die Frage, wie weit der Aufwand aus selbst erarbeiteten Erträge gedeckt ist. > 100% = Ertragsüberschuss

8 Antrag der Exekutive

Gemäss Art. 17 d der Gemeindeverordnung Ipsach genehmigt der Gemeinderat die Jahresrechnung 2018 abschliessend:

Erfolgsrechnung:

Aufwand Gesamthaushalt	CHF	18'325'582.13
Ertrag Gesamthaushalt	CHF	18'378'482.00
Ertragsüberschuss Gesamthaushalt	CHF	52'899.87

Aufwand Allgemeiner Haushalt	CHF	16'954'739.68
Ertrag Allgemeiner Haushalt	CHF	17'146'193.04
Ertragsüberschuss Allg. Haushalt	CHF	191'453.36

Aufwand Abwasserentsorgung	CHF	777'894.60
Ertrag Abwasserentsorgung	CHF	639'787.05
Aufwandüberschuss Abwasserents.	CHF	- 138'107.55

Aufwand Abfallentsorgung	CHF	306'524.80
Ertrag Abfallentsorgung	CHF	308'480.66
Ertragsüberschuss Abfallentsorgung	CHF	1'955.86

Aufwand Feuerwehr	CHF	145'913.70
Ertrag Feuerwehr	CHF	143'511.90
Aufwandüberschuss Feuerwehr	CHF	- 2'401.80

Investitionsrechnung

Ausgaben	CHF	1'008'788.73
Einnahmen	CHF	231'732.60
Nettoinvestitionen	CHF	777'056.13

Nachkredite gemäss Ziffer 1.1.6	CHF	527'526
Kompetenz Gemeinderat		

Ipsach, 27. Mai 2019



Susanne Stöckenius
Gemeindepräsidentin



Markus Becker
Geschäftsleiter Gemeinde



Monika Schüpbach
Leiterin Abteilung Einwohner und Finanzen

Bericht des Rechnungsprüfungsorgans zur Jahresrechnung 2018
an den Gemeinderat der

Einwohnergemeinde Ipsach

Als Rechnungsprüfungsorgan haben wir die Jahresrechnung der Einwohnergemeinde Ipsach, bestehend aus Berichterstattung, Bilanz, Erfolgsrechnung, Investitionsrechnung, Geldflussrechnung und Anhang für das am 31. Dezember 2018 abgeschlossene Rechnungsjahr geprüft.

Verantwortung des Gemeinderates

Der Gemeinderat ist für die Aufstellung der Jahresrechnung in Übereinstimmung mit den kantonalen und kommunalen gesetzlichen Vorschriften verantwortlich. Diese Verantwortung beinhaltet die Ausgestaltung, Implementierung und Aufrechterhaltung eines internen Kontrollsystems mit Bezug auf die Aufstellung der Jahresrechnung, die frei von wesentlichen falschen Angaben als Folge von Verstössen oder Irrtümern ist. Darüber hinaus ist der Gemeinderat für die Anwendung sachgemässer Rechnungslegungsmethoden sowie die Vornahme angemessener Schätzungen verantwortlich.

Verantwortung des Rechnungsprüfungsorgans

Unsere Verantwortung ist es, aufgrund unserer Prüfung ein Prüfungsurteil über die Jahresrechnung abzugeben. Wir haben unsere Prüfung in Übereinstimmung mit den gesetzlichen Vorschriften und der Arbeitshilfe für Rechnungsprüfungsorgane (AH RPO, Ausgabe 2016) vorgenommen. Die Prüfung haben wir so zu planen und durchzuführen, dass wir hinreichende Sicherheit gewinnen, ob die Jahresrechnung frei von wesentlichen falschen Angaben ist.

Eine Prüfung beinhaltet die Durchführung von Prüfungshandlungen zur Erlangung von Prüfungsnachweisen für die in der Jahresrechnung enthaltenen Wertansätze und sonstigen Angaben. Die Auswahl der Prüfungshandlungen liegt im pflichtgemässen Ermessen des Prüfers. Dies schliesst eine Beurteilung der Risiken wesentlicher falscher Angaben in der Jahresrechnung als Folge von Verstössen oder Irrtümern ein. Bei der Beurteilung dieser Risiken berücksichtigt der Prüfer das interne Kontrollsystem, soweit es für die Aufstellung der Jahresrechnung von Bedeutung ist, um die den Umständen entsprechenden Prüfungshandlungen festzulegen, nicht aber um ein Prüfungsurteil über die Wirksamkeit des internen Kontrollsystems abzugeben. Die Prüfung umfasst zudem die Beurteilung der Angemessenheit der angewandten Rechnungslegungsmethoden, der Plausibilität der vorgenommenen Schätzungen sowie eine Würdigung der Gesamtdarstellung der Jahresrechnung. Wir sind der Auffassung, dass die von uns erlangten Prüfungsnachweise eine ausreichende und angemessene Grundlage für unser Prüfungsurteil bilden.

Prüfungsurteil

Nach unserer Beurteilung entspricht die Jahresrechnung für das am 31. Dezember 2018 abgeschlossene Rechnungsjahr den kantonalen und kommunalen gesetzlichen Vorschriften.

Berichterstattung aufgrund weiterer gesetzlicher Vorschriften

Wir bestätigen, dass wir die Anforderungen an die Befähigung gemäss Art. 123 GV erfüllen und keine mit unserer Unabhängigkeit nicht vereinbare Sachverhalte vorliegen.

Wir beantragen, die Jahresrechnung per 31. Dezember 2018 mit Aktiven und Passiven von CHF 22'859'050.67 und einem Ertragsüberschuss von CHF 191'453.36 zu genehmigen.

Biel - Bienne, 19. August 2019
BDO AG



Marcel Wasem

Leitender Revisor

Zugelassener Revisionsexperte



ppa. Res Höschele

Zugelassener Revisionsexperte

Bestätigungsbericht 2018

der Aufsichtsstelle über den Datenschutz
an den Gemeinderat der

Einwohnergemeinde Ipsach

Als Revisionsstelle der Einwohnergemeinde Ipsach prüften wir die Einhaltung der gesetzlichen Bestimmungen über den Datenschutz gemäss Datenschutzgesetz des Kantons Bern vom 19. Februar 1986 (DSG) und dem Datenschutzreglement der Einwohnergemeinde Ipsach vom 10. Juni 2010.

Für die Einhaltung der Datenschutzbestimmungen zeichnet sich der Gemeinderat verantwortlich. Unsere Aufgabe besteht darin, die Einhaltung der gesetzlichen und reglementarischen Bestimmungen zu prüfen und zu beurteilen. Wir bestätigen, dass wir die gesetzlichen Anforderungen hinsichtlich Befähigung und Unabhängigkeit erfüllen.

Unsere Prüfung erfolgte nach den Grundsätzen des schweizerischen Berufsstandes. Wir sind der Auffassung, dass unsere Prüfung eine ausreichende Grundlage für unser Urteil bildet.

Aufgrund unserer Prüfung können wir bestätigen, dass die gesetzlichen und reglementarischen Datenschutzvorschriften im Kalenderjahr 2018 eingehalten worden sind.

Biel/Bienne, 19. August 2019
12124350BerichtDS2018/wam/ans

BDO AG



Marcel Wasem

Leitender Revisor

Zugelassener Revisionsexperte



ppa. Res Höschle

Zugelassener Revisionsexperte

11 ANHANG

11.1 Regelwerk

11.1.1 Angewendetes Regelwerk

Der Rechnungsabschluss der Gemeinde Ipsach ist in Übereinstimmung mit den geltenden kantonalen gesetzlichen Grundlagen erstellt worden.

Gemeindengesetz (GG, BSG 170.11)

Gemeindeverordnung (GV, BSG 170.111)

Direktionsverordnung über den Finanzhaushalt der Gemeinden (FHDV, BSG 170.511)

Diese orientieren sich gemäss Art. 70 Absatz 1 GG am Harmonisierten Rechnungslegungsmodell für die Kantone und Gemeinden, HRM2, laut Handbuch der Konferenz der Kantonalen Finanzdirektoren. Die kantonalen Bestimmungen weichen in einzelnen Bereichen von den Empfehlungen des HRM2 ab. Das Amt für Gemeinden und Raumordnung stellt eine Auflistung dieser Ausnahmen zur Verfügung unter www.be.ch/gemeinden > Rubrik Gemeindefinanzen > HRM2 > Praxishilfen.

11.1.2 Bewertung Finanzvermögen (gem. Anhang 1 GV)

Vermögenswerte im Finanzvermögen werden bilanziert, wenn sie einen künftigen Nutzen erbringen und ihr Wert verlässlich ermittelt werden kann. Sie werden bei erstmaliger Bilanzierung zu Anschaffungs- bzw. Herstellungskosten bilanziert. Entstehen der Gemeinde keine Kosten, wird zum Verkehrswert zum Zeitpunkt des Zugangs bilanziert. Folgebewertungen erfolgen zum Verkehrswert am Bilanzstichtag, wobei eine systematische Neubewertung bei Liegenschaften mit Ausnahme von Baurechten alle fünf Jahre oder bei Änderung des amtlichen Werts, bei allen anderen Vermögenswerten jährlich erfolgt. Die Bilanzwerte sind bei eingetretenen dauerhaften Wertminderungen oder Verlusten sofort zu berichtigen.

Die Erhöhung/Neubewertungsreserve beträgt per 1.1.2016 CHF 160'544.05:

Anlagen des Finanzvermögens: Bilanzkonto	Bezeichnung	Buchwert 31.12.2015	Neubewertung per 1.1.2016	Differenz / Einlage in Neubewertungsreserve	Bewertungsmethode	Letztmalige Bewertung
1021.02	Genossenschaftsanteil Raiffeisenbank	200.00	200.00	0	Nach Steuerwert	Mit Einführung HRM2 per 1.1.16
1023.01	Div. Bauland im Baurecht	3'376'779.95	3'537'324.00	160'544.05	Kapitalisierung aktueller Baurechtszins	Mit Einführung HRM2 per 1.1.16
	Total	3'376'979.95	3'537'524.00	160'544.05		

Die Neubewertungsreserve von CHF 160'544.05 wird in der Bilanz per 1.1.2016 unter Konto 29600.00 dazugerechnet und muss ab Jahr 2021 innert 5 Jahren linear zu Gunsten Bilanzüberschuss aufgelöst werden.

11.1.3 Bewertung Verwaltungsvermögen

Vermögenswerte im Verwaltungsvermögen werden bilanziert, wenn sie einen künftigen mehrjährigen öffentlichen Nutzen hervorbringen und ihr Wert verlässlich ermittelt werden kann. Sie werden zu Anschaffungs- bzw. Herstellkosten nach der Nettomethode bilanziert und nach der definierten Nutzungsdauer linear abgeschrieben. Entstehen der Gemeinde keine Kosten, wird zum Verkehrswert zum Zeitpunkt des Zugangs bilanziert. Die Bilanzwerte sind bei eingetretenen dauerhaften Wertminderungen oder Verlusten sofort zu berichtigen. Die geltenden Anlagekategorien und Nutzungsdauern sind in Anhang 2 GV umschrieben.

11.1.4 Aktivierungsgrenzen

Allgemeiner Haushalt	CHF 50'000
Spezialfinanzierung Wasserversorgung	CHF -
Spezialfinanzierung Abwasserentsorgung	CHF 50'000

11.1.5 Bestehendes Verwaltungsvermögen

Seit dem Übergang auf HRM2 im Jahr 2016, wird das bestehende Verwaltungsvermögen linear über 8 Jahre abgeschrieben. Davon ausgenommen sind die Positionen gemäss Ziffer 4.1.3 der Übergangsbestimmungen der GV.

11.2 Grundlagen der Jahresrechnung

Als Grundlage für die Jahresrechnung 2018 dienen das Budget 2018 und die Vorjahresrechnung 2017.

Genehmigung/Prüfung:

	Budget 2018	Jahresrechnung 2017
Gemeinderat	23.10.2017	30.04.2018
Bestätigungsbericht Rechnungsprüfungsorgan		28.05.2018
Gemeindeversammlung	08.12.2017	- (Jahresrechnung = neu Kompetenz GR)

11.3 Eigenkapitalnachweis

in Tausend CHF

Eigenkapital per 01.01.2018			Veränderungsnachweis			Eigenkapital per 31.12.2018					
		CHF	Erhöhung (+) durch		CHF	Reduktion (-) durch		CHF			
29	Eigenkapital	7'451'331			503'233			140'891	29	Eigenkapital	7'813'673
290	Verpflichtungen (+) bzw. Vorschüsse (-) gegenüber Spezialfinanzierungen	1'506'393		Einlagen in SF EK	1'956		Entnahmen aus SF EK	140'509	290	Verpflichtungen (+) bzw. Vorschüsse (-) gegenüber Spezialfinanzierungen	1'367'840
29000.01	SF Feuerwehr zweiseitig	105'897	3510.00	Einlagen in SF des EK	0		Entnahme aus SF FW des EK	2'402	29000	SF Feuerwehr zweiseitig	103'495
29002.00	SF Abwasserentsorgung	1'263'000	9010.20	Abschluss SF im EK, Ertragsüberschuss Abwasser	0		Aufwandüberschuss Entnahme aus SF ARA Aufwandüberschuss	138'108	29002.00	SF Abwasserentsorgung	1'124'893
29003.00	SF Abfall	137'496		Abschluss SF im EK, Ertragsüberschuss Abfall	1'956	9011.30	Entnahme aus SF Abfall Aufwandüberschuss	0	29003.00	SF Abfall	139'452
293	Vorfinanzierungen	2'009'102		Einlagen in Vorfinanzierungen EK	212'638		Entnahmen aus Vorfinanzierungen des EK	382	293	Vorfinanzierungen	2'221'358
			3510.10	Einlage in SF WE (WbW) Verr. mit Einlage aus Anschlussgebühren gem. Mitteilung AGR v. 9.12.15	212'638	4510.10	Entnahme aus SF WE	382			
29302.01	SF Abwasserentsorgung Werterhalt	2'009'102	3510.50	Einlage in SF WE (Anschlussgebühren)	0				29302	SF Abwasserentsorgung Werterhalt	2'221'358
294	Reserven	813'673		Einlagen	97'186		Entnahmen	0	294	Reserven	910'859
29400.00	Finanzpolitische Reserve (Zusätzliche Abschreibungen)	813'673	3894.00	Einlage in Reserve	97'186				29400.00	Finanzpolitische Reserve (Zusätzliche Abschreibungen)	910'859
296	Neubewertungsreserve Finanzvermögen	160'544		Einlagen	0		Entnahmen	0	296	Neubewertungsreserve Finanzvermögen	160'544
29600.00	Neubewertungsreserve FV	160'544			0	4896.00	Entnahme aus Reserve FV	0	29600.00	Neubewertungsreserve FV	160'544
299	Bilanzüberschuss/-Fehlbetrag	2'961'619	2990	Jahresergebnis Überschuss (+) Defizit (-)	191'453				299	Bilanzüberschuss/-Fehlbetrag	3'153'072

11.4 Rückstellungsspiegel

205 Kurzfristige Rückstellungen

Konto	Bezeichnung	Buchwert 01.01.2018	Veränderung			Buchwert 31.12.2018	Kommentar zu Veränderung und Weiterbestand
			Bildung	Verwendung	Auflösung		
20540.00	kurzfristige Rückstellungen für Bürgschaften und Garantieleistun	1'000.00			-1'000.00	0.00	Rückstellung Garantieleistung Neubau KG wurde bezahlt.
20581.00	Kurzfristige Rückstellungen für Investitionen auf Rechnung Dritte	5'000.00				5'000.00	Rückstellung für Handänderungskosten Grundbuchamt Bahnweg West.

208 Langfristige Rückstellungen

Konto	Bezeichnung	Buchwert 01.01.2018	Veränderung			Buchwert 31.12.2018	Kommentar zu Veränderung und Weiterbestand
			Bildung	Verwendung	Auflösung		
20890.01	Rückstellungen für ausstehende Steuerteilungen	1'337'534.00	366'519.00			1'704'053.00	Gem. Auswertung der grössten Steuerteilungsfälle NP/JP zu Gunsten und zu Lasten.

Total kurzfristige Rückstellungen		6'000.00	0.00	0.00	-1'000.00	5'000.00	
Total langfristige Rückstellungen		1'337'534.00	366'519.00	0.00	0.00	1'704'053.00	
Total Rückstellungen		1'343'534.00	366'519.00	0.00	-1'000.00	1'709'053.00	

11.5 Beteiligungsspiegel

Beteiligungen (im Sinne der öffentlichen Aufgabenerfüllung)											
Name, Sitz Rechtsform	Tätigkeitsgebiet	Nominalka- pital (100%)	Eigentums- anteil	Stimmanteil - E: Exekutive - L: Legislative	Wesentliche weitere Beteiligte	Buchwert per 31.12.	Anschaf- fungswert	Wesentliche weitere Beteiligungen der Organisation	Rechnungslegungs- norm; Aussage zur Jahresrechnung	Zahlungsströme Berichtsjahr	Spezifische Risiken
Gemeindeeigene Unternehmen (Anstalten) gem. Art. 64 Abs. 1 Bst. b GG*											
Keine gemeindeeigenen Unternehmen											
Öffentlich-rechtliche Organisationen der interkommunalen Zusammenarbeit (Gemeindeverbände, Anstalten etc.)*											
Friedhof-Gemeindeverband	Aufgaben im Bestattungswesen			3 Stimmen gemäss Art. 14 OgR	Bellmund, Ipsach, Port	CHF 0.00	CHF 0.00	keine	HRM; Aufwandverrechnung via Kostenteiler	Betriebsbeitrag von CHF 98'754	Haftung gem. Art. 68 OgR mit dem Verbandsvermögen
Gemeindeverband Regionales Ausbildungszentrum Büren (RAZ)	Öffentliche Sicherheit (Feuerwehr + Zivilschutz)			1 Delegierter		CHF 0.00	CHF 0.00	keine	HRM2	keine	Haftung gem. Art. 41 OgR mit dem Verbandsvermögen
Gemeindeverband Zivilschutz Nidau Plus	Zivilschutz			1 Delegierter Stimmkraft gemäss Art. 14 OgR	11 Verbandsgemeinden	CHF 0.00	CHF 0.00	keine	HRM; Aufwandverrechnung via Kostenteiler (Rechnungsführung via Gemeindeverwaltung Ipsach 10%)	Betriebsbeitrag von CHF 39'142.70	Haftung gemäss Art. 70 OgR mit dem Verbandsvermögen
Gemeindeverband Seeländische Wasserversorgung (SWG)				2 Stimmen	20 Verbandsgemeinden	CHF 0.00	CHF 0.00	keine	HRM2	keine	Haftung Art. 61 OgR
Gemeindeverband Kulturförderung in der Region Biel/Bienne-Seeland-Berner Jura	Kultur			2 Stimmen		CHF 0.00	CHF 0.00	keine	OR; Mitgliederbeitrag	Betriebsbeitrag von CHF 82'587.00	Haftung gem. Art. 60 Verbandsvermögen
Gemeindeverband Ruferheim Nidau	Alters- und Pflegeheim			4 Stimmen	Bellmund, Hagneck, Herrnigen, Ipsach, Jens, Merzligen, Möriegen, Nidau, Port, Sutz-Latringen, Täuffelen-Gerolfingen	CHF 0.00	CHF 0.00	keine		keine	Haftung gem. Art. 43 OgR
Regionale Verkehrskonferenz (RVK)	Öffentlicher Verkehr			1 Delegierter	Biel-Seeland-Jura Beernois	CHF 0.00	CHF 0.00	keine	HRM; Mitgliederbeitrag	Mitgliederbeitrag von CHF 1'879.70	Keine Haftung
Schulverband Nidau	Führung Sekundarstufe 1 Führung IBEM			6 Stimmen	Bellmund, Herrnigen, Ipsach, Jens, Merzligen, Port	CHF 0.00	CHF 0.00	keine	HRM2; Aufwandverrechnung via Kostenteiler	Mitgliederbeitrag von CHF 470'081.00	Haftung gemäss Art. 65 mit dem Verbandsvermögen
Tageselternverein "Seestern"	Familienergänzende Kinderbetreuung				Ipsach, Bellmund, Herrnigen, Möriegen, Nidau, Port, Sutz-Latringen, Täuffelen-Gerolfingen	CHF 0.00	CHF 0.00	keine	HRM2: 20 % Selbstbehalt wird mit Vertragsgemeinden gemäss Kostenverteiler verrechnet	Abrechnung Lastenausgleich GEF Mitgliederbeitrag CHF 1'000 + Anteil 20% Selbstbehalt Ipsach = CHF 7'255.03	Haftung Art. 7, Zusammenarbeitsvertrag
Verband für Kanalisation und Abwasserreinigung VKA (Gemeindeverband)	Abwasserreinigung				Bellmund, Ipsach, Närgen, Nidau, Port, Sutz-Latringen					Betriebsbeitrag von CHF 296'338.90	Beiträge werden nach einem Schlüssel verteilt. Solidarische Haftung.
Verein Seeland-Biel/Bienne	Zusammenarbeit bei der gemeinsamen Erfüllung öffentlicher Aufgaben			1 Vertreter pro Gemeinde	Seeland-Biel/Bienne	CHF 0.00	CHF 0.00	keine	OR; Mitgliederbeitrag	Mitgliederbeitrag von CHF 16'867.20	Keine Haftung

Name, Sitz Rechtsform	Tätigkeitsgebiet	Nominalka- pital (100%)	Eigentums- anteil	Stimmanteil - E: Exekutive - L: Legislative	Wesentliche weitere Beteiligte	Buchwert per 31.12.	Anschaf- fungswert	Wesentliche weitere Beteiligungen der Organisation	Rechnungslegungs- norm; Aussage zur Jahresrechnung	Zahlungsströme Berichtsjahr	Spezifische Risiken
Mitgliedschaften in und Beteiligungen an juristischen Personen des Privatrechts*											
Anzeigergenossenschaft Nidau	Anzeiger / Publikationen			1 Stimme				keine	OR, AG		Genossenschaftsgemeinden haften für Defizite, die nicht dem Genossenschaftsvermögen gedeckt werden können (Art. 5 Statuten)
ARA Region Biel AG	Abwasserentsorgung	9'500'000	394'000	394 Aktien	Biel, Péry-La Heutte, Orvin, Sauge, Evillard, Nidau, Brügg, Ipsach, Port, Bellmund, Sutz-Latringen, Mörigen	CHF 1.00		keine	OR, AG	Betriebsbeitrag von CHF 108'900	gemäss OR
Müve Biel-Seeland AG	Kehrichtbeseitigung	9'261'200	303'700	1165 Aktien	Biel, Lyss, ins u.a.	CHF 1.00		keine	OR, AG	Dividenden von CHF 22'777.50	gemäss OR
Seelandheim AG Worben	Alters- und Pflegeheim	20'000'000	453'000	453 Aktien	ca. 70 Seeländer Gemeinden	CHF 1.00		keine	OR, AG		Bis 31.12.2018 analog Gemeindeverband, Aktionärsbindungsvertrag
Téléskis SA, Les Prés-d'Orvin	Skilift			250 1 Partizipations- schein		CHF 1.00		keine	OR, AG		gemäss OR
Aare Seeland AG	Bahn		120	12 Aktien		CHF 1.00		keine	OR, AG		gemäss OR
Bielser Schifffahrtsgesellschaft AG	Schifffahrt		8'565	929 Aktien		CHF 1.00		keine	OR, AG		
Genossenschaft Raiffeisenbank Bielensee	Bank		200	1 Genossenschaft santeil		CHF 200		keine	OR, AG		
Mitgliedschaften in einfachen Gesellschaften, Kollektiv- und Kommanditgesellschaften*											
Keine											
Vertragliche Beziehungen zur Erfüllung von Gemeindeaufgaben*											
Regiofeuerwehr Agglomeration Biel	Aufgaben der Feuerwehr				Biel, Twann, Tüscherz, Ligerz, Nidau, Ipsach	CHF 0.00	CHF 0.00	keine	HRM2	Nettoaufwand wird im Verhältnis der Schutzwerte verrechnet. CHF 131'826.70	keine Haftung
Regionale Tierkörperamei stelle Lyss	Beseitigung Tierkörperkadaver				Lyss	CHF 0.00	CHF 0.00	keine	HRM 2; Aufwandverrechnung via Kostenteiler	Betriebsbeitrag von CHF 2'679.35	keine Haftung
Regionales Führungsorgan Biel	Besorgung der Aufgaben des Gemeinde- führungsorgans im Sinne von Artikel 15 des Kantonales Bevölkerungsschutz- und Zivilschutzgesetzes vom 24.06.2004				Biel	CHF 0.00	CHF 0.00	keine	HRM 2; Aufwandverrechnung gemäss Art. 4 Zusammenarbeitsvertrag	Anteil Ipsach = CHF 2'754.50	Art. 4 Zusammenarbeitsvertrag

Name, Sitz Rechtsform	Tätigkeitsgebiet	Nominalkapital (100%)	Eigentumsanteil	Stimmanteil - E: Exekutive - L: Legislative	Wesentliche weitere Beteiligte	Buchwert per 31.12.	Anschaffungswert	Wesentliche weitere Beteiligungen der Organisation	Rechnungslegungs- norm; Aussage zur Jahresrechnung	Zahlungsströme Berichtsjahr	Spezifische Risiken
Stadt Nidau	Inkassohilfe und Bevorschussung von Unterhaltsbeiträge				Soziale Dienst Brugg und Ipsach mit ihren Anschlussgemeinden Bellmund, Sutz und Mörigen	CHF 0.00	CHF 0.00		HRM 2; Aufwandverrechnung via Kostenteiler	Abrechnung Lastenausgleich GEF: Betriebskosten an Nidau CHF 50'081. Ungedeckte Kosten von CHF 13'762.10 werden an Anschlussgde. verteilt. Anteil Ipsach = CHF 8'106.50	bei einer Kündigung des Vertrages entstehen allenfalls Übergangskosten, sofern die Verbindlichkeiten nicht eingehalten werden.
Stadt Nidau	Regionale offene Jugendarbeit				Port, Ipsach	CHF 0.00	CHF 0.00		HRM 2; Aufwandverrechnung via Kostenteiler	Betriebsbeitrag von CHF 46'141.25	
Regionaler Sozialdienst Ipsach	Aufgaben Sozialdienst (ohne Alimentenwesen)				Ipsach Sitzgemeinde, Bellmund, Sutz, Mörigen	CHF 0.00	CHF 0.00		HRM 2; Aufwandverrechnung via Kostenteiler	Abrechnung Lastenausgleich GEF. Ungedeckte Kosten von CHF 108'544.95 werden an Anschlussgde. verteilt. Anteil Ipsach = CHF 58'791.90	
Regionale AHV-Zweigstelle Ipsach	Aufgaben AHV- Zweigstelle				Ipsach Sitzgemeinde, Bellmund, Sutz, Mörigen, Täuffelen-Gerolfingen	CHF 0.00	CHF 0.00		HRM 2; Aufwandverrechnung via Kostenteiler	Betriebskosten von CHF 190'706.05 werden an Anschlussgde. verteilt. Anteil Ipsach = CHF 77'906.05.	

*s. Art. 32 g FHDV

Es sind nur für die Gemeinde wesentliche Beteiligungen aufgeführt.

11.6 Gewährleistungsspiegel

Name der Empfängers/ Vertragspartner	Rechtsbeziehung	Angaben zu den gesicherten Leistungen (Art, Betrag, Verfall, Zinsangaben usw.)	Zahlungsströme im Berichtsjahr	Spezifische zusätzliche Angaben
Privatrechtliche Unternehmen (nach OR/ZGB)				
Öffentlich-rechtliche Unternehmen (nach Gemeindegesetz)				
Öffentlich-rechtliche Verträge				
PK Previs, Bern, Stiftung	Anschlussvertrag Beitragsprimat vom 01.01.2010	Nachschusspflicht bei Unterdeckung (ab Deckungsgrad von 80-85% könnten Sanierungsmassnahmen nötig sein, zuerst würde aber der Zins gesenkt, erst dann die Beiträge erhöht).	CHF 343'496.40	Deckungsgrad per 31.12.2017: 102.5%
Weitere Verpflichtungen (Altlasten, Leasing usw.)				
Gemeindeanteil LA EL	BSIG-Nr. 1/170.511/7.1	Anteil 2018	CHF 880'690.00	Periodengerechte Abgrenzung nicht zwingend notwendig
Gemeindeanteil LA FAZU	BSIG-Nr. 1/170.511/7.1	Anteil 2018	CHF 17'218.00	Periodengerechte Abgrenzung nicht zwingend notwendig
Gemeindeanteil LA Sozialhilfe	BSIG-Nr. 1/170.511/7.1	Anteil 2018	CHF 2'062'569.90	Periodengerechte Abgrenzung nicht zwingend notwendig
Gemeindeanteil LA neue Aufgabenteilung	BSIG-Nr. 1/170.511/7.2	Anteil 2018	CHF 756'012.00	Periodengerechte Abgrenzung nicht zwingend notwendig

11.7 Anlagespiegel

Anlagespiegel 2018
 Finanzvermögen

		108 Finanzvermögen Sachanlagen				
		1080	1084	1086	1087	1089
		Grundstücke unüberbaut	Gebäude Finanzvermögen (entwidmet)	Mobilien des Finanz- vermögens	Anlagen im Bau Finanzvermögen	Übrige Sach- anlagen FV
Anschaffungskosten	Anlagewert	01.01.2018	3'537'324.00			
	Zuwachs/ Zugänge	2018				
	Abgänge	2018				
	Umgliederungen	2018				
	Anlagewert	31.12.2018	3'537'324.00	0.00	0.00	0.00
kumulierte Wertberichtigungen	Stand per	01.01.2018	0.00			
	Wertminderungen	2018	0.00			
	Aufwertungen	2018	0.00			
	Umgliederungen	2018				
	Stand per	31.12.2018	0.00	0.00	0.00	0.00
Buchwerte	Buchwert netto	31.12.2018	3'537'324.00	0.00	0.00	0.00
	davon Anlagen in Leasing	31.12.2018				
	Versicherungswerte	31.12.2018				

Anlagespiegel **2018**
Sachanlagen Verwaltungsvermögen

			140 Sachanlagen Verwaltungsvermögen								
			1400	1401	1402	1403	1404	1405	1406	1407	1409
			Grundstücke unbebaut	Strassen/ Verkehrswege	Wasserbau	Tiefbauten übrige	Hochbauten	Waldungen/ Alpen	Mobilien	Anlagen im Bau	Übrige Sachanlagen* (ohne 14099)
Anschaffungskosten	Anlagewert	01.01.2018	0.00	53'018.20	0.00	655.85	7'688'509.52	0.00	0.00	197'675.50	
	Zuwachs/ Zugänge	2018	0.00	55'780.85	0.00	30'558.98	354'754.10	0.00	353'712.50	372'116.50	
	Abgänge	2018					259'873.45				
	Umgliederungen	2018								-137'988.00	
	Anlagewert	31.12.2018	0.00	108'799.05	0.00	31'214.83	7'783'390.17	0.00	353'712.50	431'804.00	0.00
kumulierte ordentliche Abschreibungen	Stand per	01.01.2018	0.00	-1'325.45	0.00	-655.85	-641'429.55	0.00	0.00	0.00	
	Planmässige Abschreibungen	2018		-2'755.75		-382.00	-400'847.15		35'371.25		
	Ausserplanmässige Abschreibungen	2018									
	Wertkorrekturen	2018									
	Stand per	31.12.2018	0.00	-4'081.20	0.00	-1'037.85	-1'042'276.70	0.00	35'371.25	0.00	0.00
Buchwerte	Buchwert netto	31.12.2018	0.00	104'717.85	0.00	30'176.98	6'741'113.47	0.00	318'341.25	431'804.00	0.00
	davon Anlagen in Leasing	31.12.2018									
	Versicherungswerte	31.12.2018									

* darin nicht enthalten ist das bestehende VV bei Einführung von HRM2:

	01.01.2018	Auff. Rückst.	Saldo	Kumulierte Wertberichtigungen	Saldo per 31.12.2018
Allgemeiner Haushalt	14099.00 1'554'963.68		1'554'963.68	14099.99 -583'111.35	CHF 971'852.33
Abwasserentsorgung	14099.20 1.00		1.00	14099.92 0.00	CHF 1.00
Total	1'554'964.68	0.00	1'554'964.68	-583'111.35	CHF 971'853.33

Anlagespiegel 2018
 Übriges Verwaltungsvermögen

			142 Immaterielle Anlagen VV			144 Darlehen VV	145 Beteiligungen VV	146 Investitionsbeiträge VV
			1420	1427	1421 & 1429	1441-1447	1452-1456	1460-1469
			Software	Immat. Anlagen in Realisierung	übrige immaterielle Anlagen	Darlehen	Beteiligungen	Investitionen
Anschaffungskosten	Anlagewert	01.01.2018	0.00	0.00	19'744.90	207'644.25	10.00	0.00
	Zuwachs/ Zugänge	2018	0.00		35'634.65			
	Abgänge	2018				27'640.00		
	Umgliederungen	2018						0.00
	Anlagewert	31.12.2018	0.00	0.00	55'379.55	180'004.25	10.00	0.00
kumulierte ordentliche Abschreibungen	Stand per	01.01.2018	0.00	0.00	-7'479.50	0.00	0.00	0.00
	Planmässige Abschreibungen	2018	0.00		-15'966.65			0.00
	Ausserplanmässige Abschreibungen	2018						
	Wertkorrekturen	2018						
	Stand per	31.12.2018	0.00	0.00	-23'446.15	0.00	0.00	0.00
Buchwerte	Buchwert netto	31.12.2018	0.00	0.00	31'933.40	180'004.25	10.00	0.00
	davon Anlagen in Leasing	31.12.2018						
	Versicherungswerte	31.12.2018						

11.8 Kreditkontrolle

11.8.1 Verpflichtungskredite für Investitionen

Kreditbeschluss Datum	Organ	Kredit- summe Brutto	Kontierung	Objektbezeichnung	Kumulierte Ausgaben 01.01.2018	Investitions- ausgaben 2018	Kumulierte Ausgaben 31.12.2018	Kumulierte Einnahmen 01.01.2018	Investitions- Einnahmen 2018	Kumulierte Einnahmen 31.12.2018	Saldo (+) Restkredit (-) Kreditübertret.	Abrechnungs- datum
12.09.2011	GR	130'700	090.503.04 / 0290.5040.00	Neues Schliess-System Gde.+MZG	117'028.25	7'656.30	124'684.55				6'015.45	18.02.2019
18.02.2019	GR	87'500	0290.5040.03	Gemeindeverwaltung / Modernisierung Aufzüge		83'286.85	83'286.85				4'213.15	18.02.2019
18.02.2019	GR	32'367	0290.5040.04	Gemeindeverwaltung Ersatz Wasserleitung		32'366.65	32'366.65				0.35	18.02.2019
07.12.2018	GV	640'000	0290.5040.05	Gemeindeverwaltung / Umbauprojekt Büroräume im ehemaligen KG		35'310.60	35'310.60				604'689.40	
13.08.2018	GR	150'000	1610.5040.01	Schiessanlage Almeli / Ersatz elektronische Trefferanzeige		139'225.95	139'225.95		76'873.45	76'873.45	10'774.05	
24.11.2013	UA	5'150'000	217.503.10 / 2170.5040.01	Neubau Kindergärten 1-4	5'043'173.23	-1'000.00	5'042'173.23				107'826.77	
24.11.2013	UA	950'000	542.503.01 / 5451.5040.00	Verlegung und Erweiterung KITA	952'680.65		952'680.65				-2'680.65	
24.11.2013	UA	6'100'000	Div.	Neubau Kindergärten 1-4 + Erweiterung KITA	5'989'568.65	-1'000.00	5'988'568.65				111'431.35	23.10.2017 Publ.
07.12.2018	GV	445'000	2170.5040.04	Sanierung sanitäre Anlagen Primarschulhaus		16'982.15	16'982.15				428'017.85	
22.10.2018	GR	135'000	2170.5040.07	Schulanlage / Schulsozialarbeit / Ausbau Räumlichkeiten		9'060.60	9'060.60				125'939.40	
			2170.5050.00	Pausenplatz/Spielplatz Primarschule		36'490.55	36'490.55				-36'490.55	
30.04.2018	GR	160'000	2120.5060.01	Primarschule / Eratz Schulmobiliar		159'712.50	159'712.50				287.50	
28.02.2016	UA	1'790'000	3411.5000.00	Erweiterung Gemeindeparkplatz am See	1'925'788.27	58'249.95	1'984'038.22	350'000.00	183'000.00	533'000.00	-15'038.22	
13.06.2016	GR	120'000	3411.5000.00	Erweiterung Gemeindeparkplatz am See, Nachkredit								
24.10.2016	GR	59'000	3411.5000.00	Erweiterung Gemeindeparkplatz am See, Nachkredit								
		1'969'000	3411.5000.00	Total Erweiterung Gemeindeparkplatz am See	1'925'788.27	58'249.95	1'984'038.22	350'000.00	183'000.00	533'000.00	-15'038.22	18.02.2019+ Publ.
04.12.2017	GR	140'000	3411.5000.01	Erneuerung Hauszuleitung und Grundwasserbrunnen Sportplatz	119'756.05	13'974.10	133'730.15				6'269.85	
15.01.2018	GR	35'000	3411.5000.02	Ersatz Abwasserpumpe und revision Steuerung Abwasserpumpe		20'994.30	20'994.30				14'005.70	
13.06.2016	GR	46'000	3412.5040.00	Garderobengebäude Sportplatz		43'459.20					46'000.00	
28.02.2019	Urne	3'100'000	3412.5040.01	Sanierung Hallenbad (incl. Kredit für Submission vor Urnenabstimmung)	43'459.20	124'587.80	124'587.80				2'975'412.20	
22.10.2018	GR	34'000	3412.5040.01	Hallenbad / Sanierungsprojekt / Kredit für Submission vor Urnenabstimmung							34'000.00	
			6150.5010.00	Tempo 30 Zone Schulstrasse/Schürlistrasse (Umbuchen im 2019 --> gehört auf LED!)		75'000.00	75'000.00				-75'000.00	
10.09.2018	GR	150'000	6150.5010.01	Unterhalt Gemeindestrassen							150'000.00	
IR-Budget	GR	100'000	620.501.54 / 6150.5010.04	Erschliessung Rübli (ZPP 4)	505'263.95		505'263.95	537'032.85	-55'780.85	481'252.00	-405'263.95	30.04.2018 GR
12.09.2016	GR	52'000	6150.5010.02	Gde.strassen:Belagsemeruerung Schürlistrasse							52'000.00	
08.12.2017	GV	356'000	6150.5010.03	Strassenbeleuchtung Umstellung auf LED-Lampen inkl. Überprüfung Fussgängerstreifen	7'628.50	41'458.40	49'086.90					
dito	dito	inkl.	6150.5010.05	Behebung Sicherheitsmängel Fussgängerstreifen	6'927.95		6'927.95					
		356'000		Total Strassenbeleuchtung LED und Fussgängerstreifen	14'556.45	41'458.40	56'014.85				299'985.15	
14.08.2017	GR	194'000	6191.5060.00	Anschaffung Kommunalfahrzeug Werkhof	137'988.00	56'012.00	194'000.00					03.12.2018
22.05.2017	GR	13'500	7201.5030.02	*Sanierung Abwasseranlagen Hauptstrasse							13'500.00	
10.09.2018	GR	106'000	7201.5032.00	Abwasseranlage / Filmen und Spülen der öffentlichen Leitungen		30'558.98	30'558.98				75'441.02	
			790.581.05 / 7900.5290.00	Überarbeitung Überbauungsordnung Seezone	48'976.35	16'186.10	65'162.45				-29'112.45	
03.05.2010	GR	36'050	790.581.06 / 7900.5290.01	Überarbeitung Überbauungsordnung Schürliirain	59'006.00	19'448.55	78'454.55				15'945.45	
24.10.2011	GR	94'400	7900.5290.03	Ortsplanungs-Revision 2017-2020	1'671.85	65'910.95	67'582.80				82'417.20	
14.08.2017	GR	150'000	7900.5290.03	Ortsplanungs-Revision 2017-2020, Nachkredit							777.40	
12.12.2018	GR	777	7900.5290.03	Ortsplanungs-Revision 2017-2020, Nachkredit								
		150'777	7900.5290.03	Total Ortsplanungs-Revision 2017-2020	1'671.85	65'910.95	67'582.80				83'194.60	
10.09.2018	GR	143'000	7900.5290.04	Überbauungsordnung Dorfkern Ost		10'774.65	10'774.65				132'225.35	

* Kredite in den Bereichen Abwasser werden ohne MwSt. abgerechnet.

11.8.2 Nachkredite

Finanzkompetenzen für Nachkredite ab 1.1.2017:

Gemeinderat: Budgetüberschreitungen < 10% überschritten oder gebundene Ausgabe (= kein Handlungsspielraum) oder in Finanzkompetenz Gesamtkredit GR bis CHF 150'000 def. und bis CHF 250'000 mit fak. Referendum.

Gemeindeversammlung: Beträge ab CHF 250'000 - 1 Mio. sind durch die Legislative (Gemeindeversammlung) zu genehmigen.

Urnenabstimmung: Beträge ab 1 Mio. benötigen eine Urnenabstimmung.

Konto-Nr.	Bezeichnung	Rechnung	Budget	Ueber-schreitung	Nachkredit			Beschluss-datum	Bemerkungen
					gebunden	GR Nachkredit > CHF 5'000	GV ab CHF 250'000		
	Budgetüberschreitungen ab CHF 5'000 =	5'789'503.77	4'957'775.00	821'898.12	478'324.60	353'404.17			
	Total Budgetüberschreitungen alle	10'060'764.44	8'692'228.00	1'368'540.00	841'014.00	527'526.00			
0120	Exekutive								
3000.00	Sitzungsgeld/Entschädigungen GR	149'981.15	133'600.00	16'381.15	16'381.15			Ab 2017 neue Regelung. Aufgrund fehlender Erfahrungswerte zu tief budgetiert.	
0220	Allgemeine Dienste								
3102.00	Drucksachen Publikationen	23'050.60	17'000.00	6'050.60		6'050.60		Druck Infobroschüre rund CHF 4'000 war nicht budgetiert, zudem mehr Publikationen.	
3130.03	Dienstleistungen Dritter	31'675.05	10'000.00	21'675.05		21'675.05	12.11.2018	GRB-Nr. 219, Nachkredit für Aushilfe Personallücke Bauabt. CHF 12'252 + Aushilfe Abteilung EIF wegen Krankheitsfall CHF 10'000.	
0290	Gemeindehaus und Mehrzwecksaal								
3010.00	Besoldungen Abwarte Gemeindezentrum	85'359.54	69'500.00	15'859.54		15'859.54	13.11.2017	GRB-Nr. 227 Nachkredit für Erhöhung Stellenprozent Abwart + 15 % aufgrund Arbeitsplatzbewertung CHF 10'200.	
1110	Polizei								
3132.01	Verkehrsgutachten	10'686.95	2'500.00	8'186.95		8'186.95	23.10.2017 26.03.2018	GRB-Nr. 210 Nachkredit für Erstellen Verkehrsgutachten Seezone CHF 3'500. GRB-Nr. 66 Nachkredit für 2. Phase Verkehrsgutachten CHF 4'700.	
1400	Allgemeines Rechtswesen								
3132.00	Nachführung und Neuvermessung Vermessungswerk	58'713.35	40'000.00	18'713.35		18'713.35		nicht beeinflussbar	
3132.01	Juristische Beratung für Bauverwaltung	13'903.70		13'903.70		13'903.70	13.08.2018	GRB Nr. 148 Nachkredit für juristische Beratung Bauabteilung CHF 15'000.	
2110	Kindergarten								
3611.00	Gemeindeanteil Lastenausgleich Lehrergehälter Kindergarten	192'924.25	181'600.00	11'324.25	11'324.25			nicht beeinflussbar.	

11.8.2 Nachkredite

Finanzkompetenzen für Nachkredite ab 1.1.2017:

Gemeinderat: Budgetüberschreitungen < 10% überschritten oder gebundene Ausgabe (= kein Handlungsspielraum) oder in Finanzkompetenz Gesamtkredit GR bis CHF 150'000 def. und bis CHF 250'000 mit fak. Referendum.

Gemeindeversammlung: Beträge ab CHF 250'000 - 1 Mio. sind durch die Legislative (Gemeindeversammlung) zu genehmigen.

Urnenabstimmung: Beträge ab 1 Mio. benötigen eine Urnenabstimmung.

Konto-Nr.	Bezeichnung	Rechnung	Budget	Ueber- schi- eitung	Nachkredit			Beschluss- datum	Bemerkungen
					gebunden	GR Nachkredit > CHF 5'000	GV ab CHF 250'000		
2120	Primarstufe								
3171.01	Projekt Musical Alice im Wunderland	6'248.60		6'248.60		6'248.60		26.03.2018	GRB-Nr. 63 Nachkredit für Aufführung Musical CHF 6'500. nicht beeinflussbar.
3611.00	Gemeindeanteil Lastenausgleich Lehrerbesoldungen Prim.	769'079.50	696'120.00	72'959.50	72'959.50				
2130	Sekundarstufe I								
3632.00	Beitrag an Schulverband Nidau für Lehrerbesoldungen	621'570.00	467'720.00	153'850.00	153'850.00				nicht beeinflussbar.
2170	Schulliegenschaften								
3010.00	Löhne Abwarte und Reinigungspersonal Schulliegenschaften	234'144.21	215'500.00	18'644.21		18'644.21		13.11.2017	GRB-Nr. 226 Nachkredit für Erhöhung Stellenprozent Schulhauswart + 90% aufgrund Arbeitsplatzbewertung CHF 89'000.
3130.03	Dienstleistungen Dritter Schulliegenschaften	15'503.95		15'503.95		15'503.95		10.09.2018	GRB-Nr. 170 Nachkredit für Zustandsanalyse mit Sanierungsstrategie CHF 31'000.
2180	Tagesschule								
3010.00	Löhne Tagesschule	292'461.88	218'900.00	73'561.88		73'561.88		18.06.2018 13.08.2018	GRB-Nr. 129 Nachkredit für Schaffung 50%-Stelle Küchenhilfe ab 1.8.2018 aufgrund Arbeitsplatz- bewertung CHF 10'000. GRB-Nr. 147 Nachkredit für Stellenprozent- erhöhung Mitarbeiter Tagesschule CHF 10'700. Begründung für die restliche Überschreitung von CHF 52'861.88: Aufgrund der hohen Zunahme der angemeldeten Kinder per 1.8.2017 + 1.8.2018 wurden die Stellenprozent entsprechend ohne Nachkredit erhöht. Die Einnahmen aus Eltern- beiträgen stiegen auch entsprechend.
2190	Schulleitung und Schulverwaltung								
3010.00	Besoldungen Schulleitung/Schulverwaltung	55'122.29	42'900.00	12'222.29		12'222.29			Auszahlung Überzeit Personal rund CHF 8'000. Lohn Informatiker je nach Aufwand war nicht budgetiert.
3130.03	Lohn Schulleiterin via PERSISKA	9'830.65				9'830.65			5% Lohn für Bereichsleitung Bildung wurden nicht budgetiert.

11.8.2 Nachkredite

Finanzkompetenzen für Nachkredite ab 1.1.2017:

Gemeinderat: Budgetüberschreitungen < 10% überschritten oder gebundene Ausgabe (= kein Handlungsspielraum) oder in Finanzkompetenz Gesamtkredit GR bis CHF 150'000 def. und bis CHF 250'000 mit fak. Referendum.

Gemeindeversammlung: Beträge ab CHF 250'000 - 1 Mio. sind durch die Legislative (Gemeindeversammlung) zu genehmigen.

Urnenabstimmung: Beträge ab 1 Mio. benötigen eine Urnenabstimmung.

Konto-Nr.	Bezeichnung	Rechnung	Budget	Ueber- schreitung	Nachkredit			Beschluss- datum	Bemerkungen
					gebunden	GR Nachkredit > CHF 5'000	GV ab CHF 250'000		
2197 3130.03	Schulsozialarbeit Beratung Projekt Schulsozialarbeit	25'347.25	10'000.00	15'347.25		15'347.25		15.01.2018	GRB-Nr. 6 Nachkredit für Schulsozialarbeit für Krisenintervention CHF 5'000. Für die restliche Überschreitung von rund CHF 10'000 für eine 2. Krisenintervention wurde kein Nachkredit eingeholt.
3411 3144.00	Fussballplatz Baulicher Unterhalt	17'968.00	4'000.00	13'968.00		13'968.00		12.11.2018	GRB-Nr. 236 Nachkredit für div. Unterhaltsarbeiten Gebäude Sportplatz CHF 14'000.
3420 3140.01	Freizeit Landschaftspflege	10'063.50	5'000.00	5'063.50		5'063.50		12.11.2018	GRB-Nr. 227 Nachkredit für externe Hilfe Landschaftspflege aufgrund personellen Engpässen CHF 1'950. Für die restliche Überschreitung von rund CHF 3'000 wurde kein Nachkredit eingeholt.
5316 3010.00	Reg. AHV-Zweigstelle Besoldungen Reg. AHV-Zweigstelle	105'080.95	48'000.00	57'080.95		57'080.95			Per 1.6.2018 wurde eine neue Leiterin AHV eingestellt, die hier nicht budgetiert war. Dafür CHF 111'002.80 weniger Kosten bei Kto. „Dienstleistungen Dritter“ für Aushilfe bis 31.5.2018. Also insgesamt CHF 53'921.85 gespart.
5320 3631	Ergänzungsleistungen AHV/IV Gemeindeanteil Lastenausgleich EL	880'690.00	875'050.00	5'640.00	5'640.00				nicht beeinflussbar.
5444 3612	Jugendschutz Beitrag an Jugendarbeit Nidau	46'141.25	40'500.00	5'641.25	5'641.25				nicht beeinflussbar.
5451 3910.00	Kinderkrippen und Kinderhorte Intern verrechnete Dienstleistungen zu Lasten KITA	76'737.00	49'800.00	26'937.00	26'937.00				Verrechnung für neue Dienstleistung von Tagesschule für KITA: Essen für KITA auch während den 10 Schulferien-Wochen kochen zudem tägliche Auslieferung des Essens bis in die KITA. (Wurde bisher durch die Mitarbeiterinnen KITA erledigt.)

11.8.2 Nachkredite

Finanzkompetenzen für Nachkredite ab 1.1.2017:

Gemeinderat: Budgetüberschreitungen < 10% überschritten oder gebundene Ausgabe (= kein Handlungsspielraum) oder in Finanzkompetenz Gesamtkredit GR bis CHF 150'000 def. und bis CHF 250'000 mit fak. Referendum.

Gemeindeversammlung: Beträge ab CHF 250'000 - 1 Mio. sind durch die Legislative (Gemeindeversammlung) zu genehmigen.

Urnenabstimmung: Beträge ab 1 Mio. benötigen eine Urnenabstimmung.

Konto-Nr.	Bezeichnung	Rechnung	Budget	Ueber- schreitung	Nachkredit			Beschluss- datum	Bemerkungen
					gebunden	GR Nachkredit > CHF 5'000	GV ab CHF 250'000		
5796	Regionaler Sozialdienst								
3010.00	Besoldungen Reg. Sozialdienst	415'499.30	409'800.00	5'699.30		5'699.30			Aushilfen Reg. Sozialdienst rund CHF 12'000. Es wurde kein Nachkredit eingeholt. Interne Verrechnungen von Aushilfe 10% für RSD und Lehrlingslöhne RSD. Zudem Miete RSD von CHF 120/m2 auf CHF 140/m2 erhöht.
3910.00	Intern verrechnete Dienstleistungen zu Lasten Reg. Sozialdienst	99'747.25	89'485.00	10'262.25		10'262.25			
6191	Werkhof								
3110.00	Anschaffungen Mobiliar Werkhof	6'207.40		6'207.40		6'207.40		12.11.2018	GRB-Nr. 234 Nachkredit für Anschaffung IKEA-Küche für Werkhof CHF 3'000. Die restliche Überschreitung wurde durch Anschaffung Kleiderschränke von CHF 2'224 verursacht, wofür kein Nachkredit eingeholt wurde.
3151.00	Unterhalt Fahrzeuge, Maschinen und Werkzeuge	21'263.65	16'000.00	5'263.65		5'263.65		12.11.2018	GRB-Nr. 230 Nachkredit für div. Unterhalt FZ, Maschinen und Werkzeuge CHF 4'500.
7201	Abwasserentsorgung								
3510.1	Einlage in Spez.finanz. Werterhalt	212'638.00	202'600.00	10'038.00	10'038.00				Einlage Werterhalt ARA gem. Berechnungsblatt. nicht beeinflussbar.
3632	Beitrag Verband für Kanalisation und Abwasserreinigung VKA	296'338.90	252'000.00	44'338.90	44'338.90				
7900	Raumordnung allgemein								
3320.9	Planmässige Abschreibungen übrige immaterielle Anlagen	15'966.65	3'390.00	12'576.65	12'576.65				Abschreibungen gemäss Nutzungsdauer und Investitionstätigkeit.
9300	Finanz- und Lastenausgleich								
3621.60	Lastenausgleich neue Aufgabenteilung	756'012.00	734'560.00	21'452.00	21'452.00				nicht beeinflussbar.
9610	Zinsen								
3406	Zinsen mittel- und langfristige Schulden	136'361.10	122'250.00	14'111.10		14'111.10			Kurzfristiges Darlehen von 1 Mio. zu 0% Zins per Februar 2018 in ein langfristiges Darlehen SUVA 1 Mio. zu 0.8 % Laufzeit 10 Jahre umgewandelt.

11.8.2 Nachkredite

Finanzkompetenzen für Nachkredite ab 1.1.2017:

Gemeinderat: Budgetüberschreitungen < 10% überschritten oder gebundene Ausgabe (= kein Handlungsspielraum) oder in Finanzkompetenz Gesamtkredit GR bis CHF 150'000 def. und bis CHF 250'000 mit fak. Referendum.

Gemeindeversammlung: Beträge ab CHF 250'000 - 1 Mio. sind durch die Legislative (Gemeindeversammlung) zu genehmigen.

Urnenabstimmung: Beträge ab 1 Mio. benötigen eine Urnenabstimmung.

Konto-Nr.	Bezeichnung	Rechnung	Budget	Ueber- schreitung	Nachkredit			Beschluss- datum	Bemerkungen
					gebunden	GR Nachkredit > CHF 5'000	GV ab CHF 250'000		
9900	Nicht aufgeteilte Posten								
3839	Zusätzliche systembedingte Abschreibungen	97'185.90		97'185.90	97'185.90				Bei einem Ertragsüberschuss werden neu automatisch, sofern die Abschreibungen 2018 tiefer sind, als die Nettoinvestitionen 2018, zusätzliche systembedingte Abschreibungen vorgenommen (= gebundene Ausgabe)

Wiederbeschaffungswert, Werterhaltungskosten und Einlage in die Spezialfinanzierung Werterhalt für die kommunalen Abwasseranlagen und gegebenenfalls den Gemeindeanteil an den regionalen Anlagen ¹

Rechnungsjahr:

Gemeinde:

Kontaktperson:

Telefon:

E-Mail:

Datengrundlagen AWA
Gemeinde Anlagenbuchhaltung

Aktualisierungsjahr:

Datengrundlagen AWA
Verband Anlagenbuchhaltung

	① Wieder- beschaffungswert in Fr.	② Nutzungsdauer in Jahren	③ Erneuerungsrate in % $(100/②)$	④ Werterhaltungskosten in Fr./a $(①*③)$	⑤ Einlage- satz ² %	⑥ Einlage in die Spezialfinanzierung in Fr./a $(④*⑤)$
1. Gemeindeanlagen						
1.1 Kanalisationen	16'627'000	80	1.25%	207'838	100%	207'838
1.2 Spezialbauwerke	240'000	50	2.00%	4'800	100%	4'800
1.3 Abwasserreinigungsanlagen		33	3.00%	-		-
Total 1 (1.1 - 1.3) bzw. mittlerer Einlagesatz (Spalte ⑤)	16'867'000			212'638	100%	212'638

2. Gemeindeanteil an regionalen Anlagen ³

2.1 Kanalisationen		80	1.25%	-		-
2.2 Spezialbauwerke		50	2.00%	-		-
2.3 Abwasserreinigungsanlagen		33	3.00%	-		-
Total 2 (2.1 - 2.3) bzw. mittlerer Einlagesatz (Spalte ⑤)	-			-		-

Total 1 + 2 bzw. mittlerer Einlagesatz (Spalte ⑤)	16'867'000			212'638	100%	212'638
Einmalige Anschlussgebühren, an Einlage angerechnet ⁴						-
Einlage Spezialfinanzierung abzüglich Anschlussgebühren						212'638

⑦ Stand Verwaltungsvermögen	30'177	in Prozent von ①: $(100*⑦/①)$	0.2%	Höchstens Fr. 200 / EW ⁵
⑧ Stand Spezialfinanzierung Werterhalt	2'221'358	in Prozent von ①: $(100*⑧/①)$	13.2%	
				EW ⁶
				Fr./EW
				3'993
				53

Bemerkungen:

Datum:

31. Dez 18

Unterschrift:

GEMEINDEVERWALTUNG IPSACH

Abteilung Finanzen + Steuern

2563 Ipsach

¹ Diese Blatt ist Bestandteil der Jahresrechnung. Eine Kopie senden Sie bitte an das AWA:

ae.awa@bve.be.ch

² Die Einlage in die Spezialfinanzierung muss mindestens 60% betragen, solange der Bestand der SF Werterhalt nicht mehr als 25% des Wiederbeschaffungswertes beträgt.

³ Daten des Teils 2 nur dann angeben, wenn der Verband die Einlage in die Spezialfinanzierung nicht selber vornimmt. (Anteil gemäss Kostenverteiler Verband).

⁴ Die einmaligen Anschlussgebühren dürfen an die jährliche Einlage in die Spezialfinanzierung Werterhalt angerechnet werden.

⁵ Gemäss Artikel 32, Absatz 4 KGV ist die Einlage in die Spezialfinanzierung auf jährlich Fr. 200 (Gemeinde und Region) pro Einwohnerwert beschränkt.

⁶ Einwohnerwert (EW): Gemäss Artikel 36g KGV.

Aktiven	01.01.2018	Zugang	Abgang	31.12.2018
1 Aktiven	22'216'161.78	57'938'383.29	57'295'494.40	22'859'050.67
10 Finanzvermögen	13'533'570.13	56'791'606.56	56'276'080.55	14'049'096.14
100 Flüssige Mittel und kurzfristige Geldanlagen	3'031'852.35	19'112'809.26	18'727'625.06	3'417'036.55
1000 Kasse	3'578.15	121'086.85	121'067.80	3'597.20
10000 Kasse	3'578.15	121'086.85	121'067.80	3'597.20
10000.01 Kasse	3'578.15	121'086.85	121'067.80	3'597.20
1001 Post	2'851'073.41	18'795'823.57	18'557'879.01	3'089'017.97
10010 Post	2'851'073.41	18'795'823.57	18'557'879.01	3'089'017.97
10010.01 Postcheck 25-4396-4	2'597'199.17	16'072'603.82	15'704'145.31	2'965'657.68
10010.02 PC 30-458368-8 RSD	253'236.04	2'703'219.75	2'849'765.50	106'690.29
10010.03 PC 30-634961-5 RSD	0.00	0.00	0.00	0.00
Alimenteninkasso				
10010.04 PC 15-178325-1 Bargeldbezüge (eröffnet am 05.12.2018)	0.00	20'000.00	3'000.00	17'000.00
10010.05 Debitoren W+W (ungültig)	638.20	0.00	968.20	-330.00
10010.06 Debitoren manuell (ungültig)	0.00	0.00	0.00	0.00
1002 Bank	177'200.79	147'499.89	279.30	324'421.38
10020 Bank	177'200.79	147'499.89	279.30	324'421.38
10020.01 BEKB 20 494.591.6.82	41'485.64	34'483.79	70.85	75'898.58
10020.02 RB Bielersee 30337.77	135'715.15	113'016.10	208.45	248'522.80
10020.03 UBS Sparkonto 272-409368.01U	0.00	0.00	0.00	0.00
1004 Debit- und Kreditkarten	0.00	48'398.95	48'398.95	0.00
10040 Debit- und Kreditkarten	0.00	48'398.95	48'398.95	0.00
10040.01 Ausstände Kreditkartenzahlungen Schalter	0.00	48'398.95	48'398.95	0.00
101 Forderungen	6'963'912.78	37'552'560.80	37'533'106.89	6'983'366.69
1010 Forderungen aus Lieferungen und Leistungen gegenüber Dritten	1'113'329.60	2'195'262.82	2'056'528.95	1'252'063.47
10100 Forderungen aus Lieferungen und Leistungen gegenüber Dritten	1'113'329.60	2'195'262.82	2'056'528.95	1'252'063.47
10100.01 VST-Rückforderung (ungültig)	0.00	0.00	0.00	0.00
10100.02 Abwassergebühren	0.00	0.00	0.00	0.00
10100.03 Kehrichtgebühren	1'053.70	2'931.70	3'354.40	631.00
10100.04 Kanalisationseinkaufsgebühren	0.00	0.00	0.00	0.00
10100.05 Debitoren W+W	1'135'459.30	2'126'797.65	2'008'476.95	1'253'780.00
10100.06 Debitoren manuell	35'446.60	65'533.47	37'446.60	63'533.47
10100.99 Wertberichtigung auf Guthaben	-58'630.00	0.00	7'251.00	-65'881.00
1012 Steuerforderungen	3'235'716.79	32'277'515.65	32'152'383.19	3'360'849.25
10120 Forderungen allgemeine Gemeindesteuern	3'235'716.79	32'277'515.65	32'152'383.19	3'360'849.25
10120.01 Steuerausstand NESKO	3'602'717.94	16'163'211.85	16'114'303.80	3'651'625.99
10120.10 Girokonto NESKO	-1'104.15	16'114'303.80	16'113'813.15	-613.50
10120.99 Wertberichtigung Steuerausstand	-365'897.00	0.00	-75'733.76	-290'163.24
1014 Transferforderungen	2'543'101.65	2'878'797.83	3'029'132.45	2'392'767.03
10140 Transferforderungen	2'543'101.65	2'878'797.83	3'029'132.45	2'392'767.03
10140.01 Debitor Lastenausgleich Krankenkassenprämien	0.00	10'962.60	0.00	10'962.60
10140.02 Lastenausgleich Fürsorge	2'532'443.15	2'838'433.93	2'998'595.25	2'372'281.83
10140.03 Debitor MWSt-Abrechnung	10'658.50	29'401.30	30'537.20	9'522.60

Aktiven	01.01.2018	Zugang	Abgang	31.12.2018
1016 Vorschüsse für vorläufige Verwaltungsausgaben	63'792.59	125'162.50	224'612.45	-35'657.36
10160 Vorschüsse für vorläufige Verwaltungsausgaben	63'792.59	125'162.50	224'612.45	-35'657.36
10160.01 Verwaltungskosten-Vorschüsse	2'100.00	0.00	0.00	2'100.00
10160.02 Andere Vorschüsse	0.00	5'162.50	5'145.90	16.60
10160.03 Vorschüsse an Tageselternverein	61'692.59	120'000.00	219'466.55	-37'773.96
1019 Übrige Forderungen	7'972.15	75'822.00	70'449.85	13'344.30
10191 Guthaben bei Sozialversicherungen	0.00	0.00	2'600.00	-2'600.00
10191.01 Kinderzulagen Familienausgleichskasse	0.00	0.00	2'600.00	-2'600.00
10192 MWST Vorsteuerguthaben	0.00	67'849.85	67'849.85	0.00
10192.01 Vorsteuer MWSt ARA Laufende Rechnung	0.00	45'177.35	45'177.35	0.00
10192.02 Vorsteuer MWSt ARA Investitionsrechnung	0.00	2'353.05	2'353.05	0.00
10192.03 Vorsteuer MWSt Abfallbeseitigung Laufende Rechnung	0.00	20'319.45	20'319.45	0.00
10193 Guthaben Verrechnungssteuer	7'972.15	7'972.15	0.00	15'944.30
10193.00 Guthaben Verrechnungssteuer	7'972.15	7'972.15	0.00	15'944.30
104 Aktive Rechnungsabgrenzungen	-365.00	110'285.90	0.00	109'920.90
1041 Sach- und übriger Betriebsaufwand	-365.00	110'285.90	0.00	109'920.90
10410 Sach- und übriger Betriebsaufwand	-365.00	110'285.90	0.00	109'920.90
10410.01 Transitorische Aktiven Sach- und Betriebsaufwand	-365.00	110'285.90	0.00	109'920.90
106 Vorräte und angefangene Arbeiten	646.00	15'950.60	15'348.60	1'248.00
1060 Handelswaren	646.00	15'950.60	15'348.60	1'248.00
10600 Allgemeiner Haushalt	646.00	15'950.60	15'348.60	1'248.00
10600.01 Müve-Container Vignetten	598.00	15'621.00	14'971.00	1'248.00
10600.02 Sperrgut-Vignetten	48.00	329.60	377.60	0.00
107 Finanzanlagen	200.00	0.00	0.00	200.00
1070 Aktien und Anteilscheine	200.00	0.00	0.00	200.00
10700 Aktien und Anteilscheine	200.00	0.00	0.00	200.00
10700.01 Genossenschafts-Anteil Raiffeisenbank	200.00	0.00	0.00	200.00
108 Sachanlagen FV	3'537'324.00	0.00	0.00	3'537'324.00
1080 Grundstücke FV	3'537'324.00	0.00	0.00	3'537'324.00
10800 Grundstücke FV	3'537'324.00	0.00	0.00	3'537'324.00
10800.01 Gewerbezone Herdi: Grundstücke mit Baurecht	3'537'324.00	0.00	0.00	3'537'324.00
14 Verwaltungsvermögen	8'682'591.65	1'146'776.73	1'019'413.85	8'809'954.53
140 Sachanlagen VV	8'462'672.00	1'111'142.08	975'807.20	8'598'006.88
1400 Grundstücke VV unüberbaut	0.00	0.00	0.00	0.00
14000 Allgemeiner Haushalt	0.00	0.00	0.00	0.00
14000.01 Grundstücke VV unüberbaut gem. Verzeichnis	0.00	0.00	0.00	0.00
14000.99 Wertberichtigung Grundstücke VV	0.00	0.00	0.00	0.00

Aktiven	01.01.2018	Zugang	Abgang	31.12.2018
1401 Strassen / Verkehrswege	51'692.75	0.00	-53'025.10	104'717.85
14010 Allgemeiner Haushalt	51'692.75	0.00	-53'025.10	104'717.85
14010.01 Strassen	53'018.20	0.00	-55'780.85	108'799.05
14010.99 Wertberichtigung Strassen	-1'325.45	0.00	2'755.75	-4'081.20
1403 Übrige Tiefbauten	0.00	30'558.98	382.00	30'176.98
14032 Abwasserentsorgung	0.00	30'558.98	382.00	30'176.98
14032.01 Anlagen Abwasserentsorgung	655.85	30'558.98	0.00	31'214.83
14032.99 Wertberichtigung Abwasserentsorgung	-655.85	0.00	382.00	-1'037.85
1404 Hochbauten	7'047'079.97	354'754.10	660'720.60	6'741'113.47
14040 Allgemeiner Haushalt	7'047'079.97	354'754.10	660'720.60	6'741'113.47
14040.01 Hochbauten	7'688'509.52	354'754.10	259'873.45	7'783'390.17
14040.02 Neubau Doppelkindergarten (ungültig)	0.00	0.00	0.00	0.00
14040.03 Verlegung und Erweiterung KITA (ungültig)	0.00	0.00	0.00	0.00
14040.99 Wertberichtigung Hochbauten	-641'429.55	0.00	400'847.15	-1'042'276.70
1406 Mobilien VV	0.00	353'712.50	35'371.25	318'341.25
14060 Allgemeiner Haushalt	0.00	353'712.50	35'371.25	318'341.25
14060.01 Mobilien Verwaltungsvermögen	0.00	353'712.50	0.00	353'712.50
14060.99 Wertberichtigung Mobilien	0.00	0.00	35'371.25	-35'371.25
1407 Anlagen im Bau VV	197'675.50	372'116.50	137'988.00	431'804.00
14070 Allgemeiner Haushalt	197'675.50	372'116.50	137'988.00	431'804.00
14070.01 Anlagen im Bau: Allgemeiner Haushalt	197'675.50	372'116.50	137'988.00	431'804.00
14070.02 Zustandserhebung Hallenbad (ungültig)	0.00	0.00	0.00	0.00
14072 Abwasserentsorgung	0.00	0.00	0.00	0.00
14072.02 Anlagen im Bau: Abwasserbeseitigung	0.00	0.00	0.00	0.00
1409 Übrige Sachanlagen	1'166'223.78	0.00	194'370.45	971'853.33
14099 Sammelkonto bestehendes Verwaltungsvermögen beim Übergang auf HRM2	1'166'223.78	0.00	194'370.45	971'853.33
14099.00 Bestehendes Verwaltungsvermögen Allgemeiner Haushalt (per 31.12.2015)	1'554'963.68	0.00	0.00	1'554'963.68
14099.20 Bestehendes Verwaltungsvermögen Abwasserentsorgung (per 31.12.2015)	1.00	0.00	0.00	1.00
14099.92 Wertberichtigung Abwasserentsorgung (bestehendes VV per 31.12.2015)	0.00	0.00	0.00	0.00
14099.99 Wertberichtigung Allg. Haushalt (bestehendes VV per 31.12.2015)	-388'740.90	0.00	194'370.45	-583'111.35
142 Immaterielle Anlagen	12'265.40	35'634.65	15'966.65	31'933.40
1429 Übrige immaterielle Anlagen	12'265.40	35'634.65	15'966.65	31'933.40
14290 Allgemeiner Haushalt	12'265.40	35'634.65	15'966.65	31'933.40
14290.01 Immaterielle Anlagen	19'744.90	35'634.65	0.00	55'379.55
14290.03 Überarbeitung UEO Seezone und SFG (ungültig)	0.00	0.00	0.00	0.00
14290.04 Überbauungsordnung Schürliirain (ungültig)	0.00	0.00	0.00	0.00
14290.99 Wertberichtigung Immaterielle Anlagen	-7'479.50	0.00	15'966.65	-23'446.15
144 Darlehen	207'644.25	0.00	27'640.00	180'004.25

Aktiven	01.01.2018	Zugang	Abgang	31.12.2018
1446 Darlehen an private Organisationen ohne Erwerbszweck	207'644.25	0.00	27'640.00	180'004.25
14460 Allgemeiner Haushalt	207'644.25	0.00	27'640.00	180'004.25
14460.01 Zinsloses Darlehen an FC Grünstern für Flutlichtanlage	7'644.25	0.00	7'640.00	4.25
14460.02 Darlehen an FC Grünstern für Sportplatzerweiterung	200'000.00	0.00	20'000.00	180'000.00
145 Beteiligungen, Grundkapitalien	10.00	0.00	0.00	10.00
1454 Beteiligungen an öffentlichen Unternehmungen	5.00	0.00	0.00	5.00
14540 Allgemeiner Haushalt	0.00	0.00	0.00	0.00
14540.01394 Aktien ARA Region Biel AG Nr. 7598-7991 zu nom. je Fr. 1'000.--	1.00	0.00	0.00	1.00
14540.02208 Aktien Müve Biel-Seeland AG Nr. 22433-22640 zu nom. je Fr. 1'000.--	1.00	0.00	0.00	1.00
14540.03957 Aktien Müve Biel-Seeland AG Nr. 22641-23957 zu nom. je Fr. 100.--	1.00	0.00	0.00	1.00
14540.048 Partizipationsscheine zu Fr. 250.-- (nom. Fr. 100.--) Téléskis SA Les Prés-d'Orvin	1.00	0.00	0.00	1.00
14540.05453 Aktien Seelandheim Worben AG zu nom. Fr. 1'000.--	1.00	0.00	0.00	1.00
1455 Beteiligungen an privaten Unternehmungen	5.00	0.00	0.00	5.00
14550 Allgemeiner Haushalt	5.00	0.00	0.00	5.00
14550.016 Zert. zu 10 Aktien Aare Seeland mobil 99, nom. Fr. 10.--/50924-50929	1.00	0.00	0.00	1.00
14550.026 Aktien Aare Seeland mobil 99, nom. Fr. 10.--/639-644	1.00	0.00	0.00	1.00
14550.0350 Aktien Bielersee-Schiffahrtsgesellschaft, Em. 73 / nom. Fr. 5.--	1.00	0.00	0.00	1.00
14550.0450 Aktien Bielersee-Schiffahrtsgesellschaft, Em. 89 / nom. Fr. 5.--	1.00	0.00	0.00	1.00
14550.05829 Aktien Bielersee-Schiffahrtsgesellschaft, Em. 98 / nom. Fr. 10.--	1.00	0.00	0.00	1.00

Passiven	01.01.2018	Zugang	Abgang	31.12.2018
2 Passiven	22'216'161.78	20'462'679.89	19'819'791.00	22'859'050.67
20 Fremdkapital	14'764'830.94	18'822'190.69	18'541'643.57	15'045'378.06
200 Laufende Verbindlichkeiten	1'138'133.56	17'229'089.84	17'465'773.39	901'450.01
2000 Laufende Verbindlichkeiten aus Lieferungen und Leistungen von Dritten	1'129'755.31	9'625'398.68	9'867'980.03	887'173.96
20000 Kreditoren	1'129'755.31	9'625'398.68	9'867'980.03	887'173.96
20000.01 Kreditoren manuell	38'685.59	15'233.60	38'685.59	15'233.60
20000.02 Kreditoren W+W	1'091'069.72	9'610'165.08	9'829'294.44	871'940.36
2001 Kontokorrente mit Dritten	7'215.05	818'052.50	826'216.75	-949.20
20011 Kontokorrente mit andern Gemeinden und Gemeindeverbänden	7'215.05	818'052.50	826'216.75	-949.20
20011.01 Abrechnung AHV/ALV	0.00	402'794.15	402'794.15	0.00
20011.02 Abrechnung Pensionskasse	7'215.05	364'203.60	372'534.35	-1'115.70
20011.03 Abrechnung NBU	0.00	50'822.45	50'822.45	0.00
20011.04 Abrechnung Quellensteuern (Lohnwesen)	0.00	232.30	65.80	166.50
2005 Interne Kontokorrente	1'127.30	6'785'638.66	6'771'576.61	15'189.35
20050 Kontokorrente mit zu konsolidierenden Einheiten	-1'380.50	4'136'732.13	4'122'191.43	13'160.20
20050.01 Durchgangskonto	-1'581.75	72'511.33	66'494.78	4'434.80
20050.02 Durchlaufkonto KLIB Postcheck	0.00	1'962'898.45	1'962'898.45	0.00
20050.03 Durchlaufkonto KLIB Kasse	0.00	74'976.40	74'976.40	0.00
20050.04 Durchlaufkonto KLIB Alimenterinkasso	0.00	0.00	0.00	0.00
20050.05 Durchlaufkonto ZS Nidau +	0.00	11'022.15	11'022.15	0.00
20050.06 Durchlaufkonto VESR-Zahlungen PC	0.00	2'009'870.40	2'001'209.45	8'660.95
20050.07 Verkauf BSG-Tageskarten an Personal	0.00	340.00	340.00	0.00
20050.08 Kaffeekasse des Personals	2.35	2'774.95	2'818.30	-41.00
20050.09 Kaffeekasse der Schule	168.90	1'498.45	1'561.90	105.45
20050.10 Durchlaufkonto Signetkleber Altpapier und Karton (Stadt Biel)	30.00	840.00	870.00	0.00
20052 Abrechnungskonten übrige Steuern	105.70	70'633.38	70'739.08	0.00
20052.01 Umsatzsteuer MWSt Abwasserbeseitigung	173.00	48'509.10	48'682.10	0.00
20052.02 Umsatzsteuer MWSt Kehrichtbeseitigung	-67.30	22'124.28	22'056.98	0.00
20053 Abrechnungskonten Löhne	2'402.10	2'578'273.15	2'578'646.10	2'029.15
20053.01 Löhne Gemeindepersonal	2'402.10	2'578'273.15	2'578'646.10	2'029.15
2006 Depotgelder und Kautionen	35.90	0.00	0.00	35.90
20060 Depotgelder und Kautionen	35.90	0.00	0.00	35.90
20060.01 Trinkgelder Schalter Abt. Einwohner und Finanzen	35.90	0.00	0.00	35.90
20060.02 Depotgelder für Schlüssel	0.00	0.00	0.00	0.00
201 Kurzfristige Finanzverbindlichkeiten	1'000'000.00	0.00	1'000'000.00	0.00
2010 Verbindlichkeiten gegenüber Finanzintermediären	1'000'000.00	0.00	1'000'000.00	0.00
20102 Kurzfristige Verbindlichkeiten gegenüber Banken	1'000'000.00	0.00	1'000'000.00	0.00
20102.01 VZ Depotbank AG, 1 Mio. 11.11.16 -13.02.18, 0%	1'000'000.00	0.00	1'000'000.00	0.00

Passiven	01.01.2018	Zugang	Abgang	31.12.2018
204 Passive Rechnungsabgrenzung	55'963.40	209'444.35	26'767.55	238'640.20
2041 Sach- und übriger Betriebsaufwand	55'963.40	209'444.35	26'767.55	238'640.20
20410 Sach- und übriger Betriebsaufwand	55'963.40	209'444.35	26'767.55	238'640.20
20410.01 Transitorische Passiven div. Sach- und Betriebsaufwand	26'767.55	195'333.25	26'767.55	195'333.25
20410.02 Transitorische Passiven Sach- und Betriebsaufwand: Marchzinsen	29'195.85	14'111.10	0.00	43'306.95
2044 Finanzaufwand / Finanzertrag	0.00	0.00	0.00	0.00
20440 Finanzaufwand / Finanzertrag	0.00	0.00	0.00	0.00
20440.00 TP Finanzaufwand/-ertrag	0.00	0.00	0.00	0.00
205 Kurzfristige Rückstellungen	6'000.00	0.00	1'000.00	5'000.00
2054 Kurzfristige Rückstellungen für Bürgschaften und Garantieleistungen	1'000.00	0.00	1'000.00	0.00
20540 Kurzfristige Rückstellungen für Bürgschaften und Garantieleistungen	1'000.00	0.00	1'000.00	0.00
20540.00 Kurzfristige Rückstellungen für Bürgschaften und Garantieleistungen	1'000.00	0.00	1'000.00	0.00
2058 Kurzfristige Rückstellungen der Investitionsrechnung	5'000.00	0.00	0.00	5'000.00
20581 Kurzfristige Rückstellungen für Investitionen auf Rechnung Dritter	5'000.00	0.00	0.00	5'000.00
20581.00 Kurzfristige Rückstellungen für Investitionen auf Rechnung Dritter	5'000.00	0.00	0.00	5'000.00
206 Langfristige Finanzverbindlichkeiten	10'500'000.00	1'000'000.00	0.00	11'500'000.00
2064 Darlehen, Schuldscheine	10'500'000.00	1'000'000.00	0.00	11'500'000.00
20640 Darlehen, Schuldscheine	10'500'000.00	1'000'000.00	0.00	11'500'000.00
20640.01 SUVA, 2.85%, 2006-2016	0.00	0.00	0.00	0.00
20640.02 Ausgleichsfonds AHV, 1.12%, 2012-2022	3'000'000.00	0.00	0.00	3'000'000.00
20640.03 SUVA, 1.22%, 2012-2022	1'000'000.00	0.00	0.00	1'000'000.00
20640.04 SUVA, 1.74%, 2013-2023	1'000'000.00	0.00	0.00	1'000'000.00
20640.05 Luzerner Pensionskasse, 1.59%, 2013-2023	2'000'000.00	0.00	0.00	2'000'000.00
20640.06 Ausgleichsfonds AHV, 0.95%, 2014-2024	2'500'000.00	0.00	0.00	2'500'000.00
20640.07 Postfinance, Darlehen 1 Mio., 0.35 %, 2016-2025	1'000'000.00	0.00	0.00	1'000'000.00
20640.08 SUVA, 1 Mio., 0.8%, 2018-2028	0.00	1'000'000.00	0.00	1'000'000.00
208 Langfristige Rückstellungen	1'337'534.00	366'519.00	0.00	1'704'053.00
2089 Übrige langfristige Rückstellungen der Erfolgsrechnung	1'337'534.00	366'519.00	0.00	1'704'053.00
20890 Langfristige Rückstellungen für Steuerteilungen	1'337'534.00	366'519.00	0.00	1'704'053.00
20890.01 Rückstellungen Steuerteilungen	1'337'534.00	366'519.00	0.00	1'704'053.00
209 Verbindlichkeiten gegenüber Spezialfinanzierungen und Fonds im Fremdkapital	727'199.98	17'137.50	48'102.63	696'234.85

Passiven	01.01.2018	Zugang	Abgang	31.12.2018
2091 Verbindlichkeiten gegenüber Fonds im FK	629'480.45	0.00	0.00	629'480.45
20910 Schutzrauersatzabgaben	629'480.45	0.00	0.00	629'480.45
20910.01 Zivilschutz, Ersatzbeiträge Schutzraumbaupflicht	629'480.45	0.00	0.00	629'480.45
2092 Verbindlichkeiten gegenüber Legaten und Stiftungen ohne eigene Rechtspersönlichkeit im FK	97'719.53	17'137.50	48'102.63	66'754.40
20920 Verbindlichkeiten gegenüber Legaten und Stiftungen ohne eigene Rechtspersönlichkeit im FK	97'719.53	17'137.50	48'102.63	66'754.40
20920.01 Hauserfonds	40'004.00	0.00	0.00	40'004.00
20920.02 Primarschulfonds	30'856.93	16'040.00	46'896.93	0.00
20920.03 Spendenfonds Fürsorge	25'358.50	0.00	1'205.70	24'152.80
20920.04 Elternratfonds	1'500.10	1'097.50	0.00	2'597.60
29 Eigenkapital	7'451'330.84	1'640'489.20	1'278'147.43	7'813'672.61
290 Verpflichtungen (+) bzw. Vorschüsse (-) gegenüber Spezialfinanzierungen	1'506'393.24	1'955.86	140'509.35	1'367'839.75
2900 Spezialfinanzierungen im EK	1'506'393.24	1'955.86	140'509.35	1'367'839.75
29000 SF Feuerwehr xy	105'896.55	0.00	2'401.80	103'494.75
29000.01 Spezialfinanzierung Feuerwehr	105'896.55	0.00	2'401.80	103'494.75
29002 Spezialfinanzierung Abwasserentsorgung	1'263'000.20	0.00	138'107.55	1'124'892.65
29002.01 Spezialfinanzierung Rechnungsausgleich Abwasseranlagen	1'263'000.20	0.00	138'107.55	1'124'892.65
29003 Spezialfinanzierung Abfall	137'496.49	1'955.86	0.00	139'452.35
29003.01 Spezialfinanzierung Rechnungsausgleich Abfallbeseitigung	137'496.49	1'955.86	0.00	139'452.35
293 Vorfinanzierungen	2'009'101.95	212'638.00	382.00	2'221'357.95
2930 Vorfinanzierungen	2'009'101.95	212'638.00	382.00	2'221'357.95
29301 Wasserversorgung Werterhalt	0.00	0.00	0.00	0.00
29301.01 Spezialfinanzierung Werterhalt Abwasser (ungültig)	0.00	0.00	0.00	0.00
29302 Abwasserentsorgung Werterhalt	2'009'101.95	212'638.00	382.00	2'221'357.95
29302.01 Spezialfinanzierung Werterhalt Abwasseranlagen	2'009'101.95	212'638.00	382.00	2'221'357.95
294 Reserven	813'672.74	97'185.90	0.00	910'858.64
2940 Finanzpolitische Reserven	813'672.74	97'185.90	0.00	910'858.64
29400 Zusätzliche Abschreibungen	813'672.74	97'185.90	0.00	910'858.64
29400.00 Zusätzliche Abschreibungen	813'672.74	97'185.90	0.00	910'858.64
296 Neubewertungsreserve Finanzvermögen	160'544.05	0.00	0.00	160'544.05
2960 Neubewertungsreserve Finanzvermögen	160'544.05	0.00	0.00	160'544.05
29600 Neubewertungsreserve Finanzvermögen	160'544.05	0.00	0.00	160'544.05
29600.01 Neubewertungsreserve Finanzvermögen	160'544.05	0.00	0.00	160'544.05
29601 Schwankungsreserve	0.00	0.00	0.00	0.00
29601.01 Schwankungsreserve	0.00	0.00	0.00	0.00

Passiven	01.01.2018	Zugang	Abgang	31.12.2018
299 Bilanzüberschuss/-fehlbetrag	2'961'618.86	1'328'709.44	1'137'256.08	3'153'072.22
2990 Jahresergebnis	1'137'256.08	191'453.36	1'137'256.08	191'453.36
29901 Jahresergebnis	1'137'256.08	191'453.36	1'137'256.08	191'453.36
29901.01 Jahresergebnis	1'137'256.08	191'453.36	1'137'256.08	191'453.36
2999 Kumulierte Ergebnisse der Vorjahre	1'824'362.78	1'137'256.08	0.00	2'961'618.86
29990 Kumulierte Ergebnisse der Vorjahre	1'824'362.78	1'137'256.08	0.00	2'961'618.86
29990.01 Kumulierte Ergebnisse der Vorjahre	1'824'362.78	1'137'256.08	0.00	2'961'618.86
Gesamtaktiven	22'216'161.78	57'938'383.29	57'295'494.40	22'859'050.67
Gesamtpassiven	22'216'161.78	20'462'679.89	19'819'791.00	22'859'050.67
Überschuss Aktiven	0.00	37'475'703.40	37'475'703.40	0.00

Funktionale Gliederung	Rechnung 2018		Aufwand	Budget 2018		Rechnung 2017	
	Aufwand	Ertrag		Ertrag	Aufwand	Ertrag	
0 Allgemeine Verwaltung Nettoergebnis	1'846'683.01	265'070.53 1'581'612.48	1'913'090	234'145 1'678'945	1'756'885.07	326'652.10 1'430'232.97	
1 Öffentliche Ordnung und Sicherheit, Verteidigung Nettoergebnis	405'090.10 141'820.25	546'910.35	397'033 126'152	523'185	410'687.28 205'734.27	616'421.55	
2 Bildung Nettoergebnis	4'170'384.51	842'148.13 3'328'236.38	4'125'292	700'210 3'425'082	3'944'816.34	798'747.00 3'146'069.34	
3 Kultur, Sport und Freizeit, Kirche Nettoergebnis	549'117.60	44'336.85 504'780.75	564'576	20'900 543'676	553'746.26	23'247.65 530'498.61	
4 Gesundheit Nettoergebnis	7'982.15	7'982.15	9'572	9'572	7'587.95	7'587.95	
5 Soziale Sicherheit Nettoergebnis	7'874'985.43	4'292'213.43 3'582'772.00	7'771'147	4'079'269 3'691'878	7'703'970.86	4'231'433.98 3'472'536.88	
6 Verkehr und Nachrichtenübermittlung Nettoergebnis	1'011'416.82	280'138.25 731'278.57	1'071'915	311'981 759'934	1'010'824.80	319'485.35 691'339.45	
7 Umweltschutz und Raumordnung Nettoergebnis	1'231'677.21	1'088'725.26 142'951.95	1'276'392	1'084'662 191'730	1'193'003.05	1'051'757.80 141'245.25	
8 Volkswirtschaft Nettoergebnis	48'326.05 103'935.65	152'261.70	48'195 104'005	152'200	65'242.45 95'775.85	161'018.30	
9 Finanzen und Steuern Nettoergebnis	1'232'819.12 9'633'858.38	10'866'677.50	1'044'810 10'070'660	11'115'470	2'162'781.72 9'118'000.33	11'280'782.05	
Total Aufwand	18'378'482.00		18'222'022		18'809'545.78		
Total Ertrag		18'378'482.00		18'222'022		18'809'545.78	

Einzelkonten nach Funktionen		Rechnung 2018		Budget 2018		Rechnung 2017	
		Aufwand	Ertrag	Aufwand	Ertrag	Aufwand	Ertrag
0	Allgemeine Verwaltung	1'846'683.01	265'070.53	1'913'090	234'145	1'756'885.07	326'652.10
	Nettoergebnis		1'581'612.48		1'678'945		1'430'232.97
01	Legislative und Exekutive	271'209.37		259'950		246'226.65	
	Nettoergebnis		271'209.37		259'950		246'226.65
011	Legislative	59'748.52		58'570		38'995.30	
	Nettoergebnis		59'748.52		58'570		38'995.30
0110	Legislative	59'748.52		58'570		38'995.30	
	Nettoergebnis		59'748.52		58'570		38'995.30
3000.00	Sitzungsgelder/Entschädigungen Wahlkommission	10'582.65		14'500		5'170.00	
3010.00	AHV-Pflichtiges Sitzungsgeld Wahlkommission	2'559.31					
3050.00	Sozialversicherungsbeiträge	285.32		140			
3052.00	Pensionskassenbeiträge	81.98					
3053.00	Unfallversicherungsbeiträge	26.76					
3102.00	Stimm- und Wahlmaterial, Botschaften, Inserate	14'845.30		16'500		7'006.70	
3110.00	Anschaffung Büromobiliar					5'918.40	
3130.00	Porti	9'245.45		11'300		5'871.80	
3130.03	Revision Gemeinderechnung	12'848.60		11'000		10'951.20	
3130.04	Dienstleistungen Dritter	9'214.35		4'380		3'928.70	
3170.00	Spesenentschädigung Wahlausschuss	58.80		750		148.50	
012	Exekutive	211'460.85		201'380		207'231.35	
	Nettoergebnis		211'460.85		201'380		207'231.35
0120	Exekutive	211'460.85		201'380		207'231.35	
	Nettoergebnis		211'460.85		201'380		207'231.35
3000.00	Sitzungsgelder/Entschädigungen Gemeinderat	149'981.15		133'600		148'260.55	
3000.01	Sitzungsgelder/Entschädigungen Finanzkommission	2'464.75		4'000		2'758.50	
3000.02	Sitzungsgelder/Entschädigungen Bau- und Planungskommission	4'680.90		8'260		5'361.30	
3000.03	Sitzungsgelder/Entschädigungen Umweltschutz- und Gesundheitskommission	5'576.20		8'620		2'714.50	
3050.00	Sozialversicherungsbeiträge	9'442.65		10'000		9'358.90	
3052.00	Pensionskassenbeiträge	4'715.40		5'000		4'881.60	
3053.00	Unfallversicherungsbeiträge	1'362.25		900		1'318.20	
3054.00	Beiträge an Familienausgleichskasse	2'699.65		1'200		2'863.70	
3090.00	Aus- und Weiterbildung Behörde	1'403.60		1'000		1'126.00	
3099.00	Personalanlässe	7'413.60		8'500		7'177.60	
3099.01	Schlussessen Finanzkommission	384.20					
3099.02	Schlussessen Bau- und Planungskommission	441.50					
3099.03	Schlussessen Umweltschutz- und Gesundheitskommission	285.60					
3170.00	Fixe Spesen Gemeinderat	8'500.00		8'500		8'853.65	
3199.00	Gemeinderatskredit	12'109.40		11'800		12'556.85	
02	Allgemeine Dienste	1'575'473.64	265'070.53	1'653'140	234'145	1'510'658.42	326'652.10
	Nettoergebnis		1'310'403.11		1'418'995		1'184'006.32
022	Allgemeine Dienste	1'248'177.17	158'852.53	1'281'590	134'507	1'232'343.67	223'544.45
	Nettoergebnis		1'089'324.64		1'147'083		1'008'799.22
0220	Allgemeine Dienste	1'248'177.17	158'852.53	1'281'590	134'507	1'232'343.67	223'544.45
	Nettoergebnis		1'089'324.64		1'147'083		1'008'799.22
3010.00	Besoldungen	786'072.92		819'900		783'110.67	

Einzelkonten nach Funktionen	Rechnung 2018		Aufwand	Budget 2018		Rechnung 2017	
	Aufwand	Ertrag		Ertrag	Aufwand	Ertrag	
3050.00 Sozialversicherungsbeiträge	49'241.63		49'200		45'763.45		
3052.00 Pensionskassenbeiträge	58'210.82		54'600		53'854.25		
3053.00 Unfallversicherungsbeiträge	7'567.66		9'100		8'474.03		
3054.00 Beiträge an Familienausgleichskasse	13'085.15		14'800		11'722.15		
3055.00 Krankentaggeldversicherung			27'100				
3090.00 Aus- und Weiterbildung Verwaltung	25'495.61		23'100		24'504.25		
3091.00 Stelleninserate	3'821.30		4'000		6'056.50		
3099.00 Personalanlässe, Geschenke	7'595.40		6'500		6'567.35		
3099.01 Mobilitätsprogramm	3'755.00		5'000		4'710.00		
3100.00 Büromaterial	11'473.35		9'300		7'169.05		
3101.00 Verbrauchsmaterial	14.90		250		93.40		
3102.00 Drucksachen, Publikationen	23'050.60		17'000		15'534.15		
3103.00 Fachliteratur, Zeitschriften	2'032.80		1'900		857.75		
3110.00 Anschaffung Büromobiliar und -maschinen	7'806.79		7'500		5'723.25		
3111.00 Anschaffungen Fahrzeuge aller Art	3'810.00		4'500		4'290.00		
3113.00 Anschaffung Hardware	5'387.96		6'000		4'877.99		
3118.00 Anschaffung Software/Lizenzen	1'437.25				6'823.75		
3130.00 Telefon, Porti, Spesen Zahlungsverkehr	17'269.58		18'230		17'374.96		
3130.01 Betriebskosten	3'632.70		3'000		2'686.08		
3130.02 Mitgliedschafts- und Jahresbeiträge	5'950.00		6'010		5'990.00		
3130.03 Dienstleistungen Dritter	31'675.05		10'000		36'808.70		
3130.04 Beitrag Verein seeland.biel/bienne (ohne TBS)	16'867.20		17'200		16'850.40		
3133.01 RZ MKF, Wartung Software, Interneteitung Evard	93'368.51		98'200		93'079.91		
3134.00 Haftpflicht- und Sachversicherungsprämien	1'955.60		2'120		2'144.50		
3150.00 Unterhalt Büromobiliar und -maschinen	4'832.51		5'080		4'972.12		
3153.00 Informatik Unterhalt (Hardware)			200		59.60		
3162.00 Leasing	5'828.73		5'900		6'190.76		
3170.00 Spesenentschädigungen	746.90		200		211.20		
3611.00 Entschädigungen an Kanton	56'191.25		55'700		55'843.45		
4210.00 Mahngebühren		2'675.00		2'000		2'841.65	
4250.00 Verkaufserlöse (Reglemente, Drucksachen)		1'359.38		1'200		1'373.30	
4260.00 Rückerstattungen		11'692.35				73'075.30	
4611.00 Entschädigung Registerführung Kirchensteuern		3'361.00		3'500		3'443.00	
4612.00 Interne Verrechnung Dienstleistungen Spez.finanz.		16'000.00		16'000		16'000.00	
4910.00 Interne Verrechnung Dienstleistungen Allg. Haushalt		123'764.80		111'807		126'811.20	
029 Verwaltungsliegenschaften	327'296.47	106'218.00	371'550	99'638	278'314.75	103'107.65	
Nettoergebnis		221'078.47		271'912		175'207.10	
0290 Gemeindeverwaltung / Gemeindezentrum	315'335.17	70'176.00	355'450	61'478	273'026.45	65'241.65	
Nettoergebnis		245'159.17		293'972		207'784.80	
3010.00 Besoldungen	85'359.54		69'500		70'392.40		
3049.00 Dienstkleider	477.85		500		287.85		
3050.00 Sozialversicherungsbeiträge	5'354.79		4'400		4'348.75		
3052.00 Pensionskassenbeiträge	6'613.20		6'800		6'700.20		
3053.00 Unfallversicherungsbeiträge	1'077.21		1'000		870.25		
3054.00 Beiträge an Familienausgleichskasse	1'536.45		1'300		1'267.05		
3055.00 Krankentaggeldversicherung			2'300				
3090.00 Aus- und Weiterbildung Hauswarte	780.00		1'500		305.60		
3091.00 Stelleninserate	646.20						
3101.00 Verbrauchsmaterial	4'693.73		6'000		3'618.60		
3111.00 Anschaffung Mobiliar und Reinigungsgeräten	6'598.60		10'000		24'268.00		
3120.00 Wasser, ARA, Energie, Heizmaterial	45'086.05		43'000		40'544.45		
3130.00 Telefon, Porti			500		39.40		
3130.01 Gebühren	383.40		500		377.00		

Einzelkonten nach Funktionen	Rechnung 2018		Budget 2018		Rechnung 2017	
	Aufwand	Ertrag	Aufwand	Ertrag	Aufwand	Ertrag
3134.00 Haftpflicht- und Sachversicherung	7'404.40		7'500		7'507.75	
3144.00 Unterhalt Liegenschaften, Service-Kosten	144'592.35		149'000		78'389.70	
3150.00 Unterhalt Reinigungsgeräte, Mobiliar und Pflanzen	655.90		500		2'221.90	
3170.00 Spesenentschädigungen	338.85				260.55	
3300.40 Planmässige Abschreibungen Gemeindehaus/Gde.zentrum	3'736.65		18'900			
3910.00 Intern verrechnete Dienstleistungen			32'250		31'627.00	
4260.00 Rückerstattungen		5'579.90				2'601.30
4470.00 Miet-, Baurechts- und Pachtzinse		12'875.45		10'930		13'400.65
4472.00 Benützungsgebühren Mehrzwecksaal und Singsaal		1'825.00		3'200		2'300.00
4910.00 Intern verrechnete Dienstleistungen		49'895.65		47'348		46'939.70
0291 Wohnungen Gemeindehaus	11'961.30	36'042.00	16'100	38'160	5'288.30	37'866.00
Nettoergebnis	24'080.70		22'060		32'577.70	
3130.03 Kabelfernseh-Gebühren, Dienstleistungen Dritter	823.90		700		642.60	
3144.00 Baulicher Unterhalt	6'737.40		11'000		245.70	
3910.00 Intern verrechnete Dienstleistungen	4'400.00		4'400		4'400.00	
4470.01 Mietzinse und Nebenkosten		36'042.00		38'160		37'866.00
1 Öffentliche Ordnung und Sicherheit, Verteidigung	405'090.10	546'910.35	397'033	523'185	410'687.28	616'421.55
Nettoergebnis	141'820.25		126'152		205'734.27	
11 Öffentliche Sicherheit	55'663.25	41'520.05	62'661	35'000	39'710.28	44'040.00
Nettoergebnis		14'143.20		27'661	4'329.72	
111 Polizei	55'663.25	38'640.05	62'061	35'000	39'710.28	44'040.00
Nettoergebnis		17'023.20		27'061	4'329.72	
1110 Polizei	55'663.25	38'640.05	62'061	35'000	39'710.28	44'040.00
Nettoergebnis		17'023.20		27'061	4'329.72	
3000.00 Entschädigungen, Tag- und Sitzungsgelder SIKO	6'426.00		9'700		7'907.40	
3050.00 Sozialversicherungsbeiträge			200			
3053.00 Unfallversicherungsbeiträge			5			
3054.00 Beiträge an Familienausgleichskasse			120			
3090.00 Aus- und Weiterbildungsaufwand			500			
3099.00 Schlussessen Sicherheitskommission	324.10					
3100.00 Bussenblöcke	3'554.10		5'500		14.45	
3102.00 Inserate	218.85		1'000		224.65	
3130.00 Telefon, Porti, Bankgebühren	424.00		1'200		357.00	
3130.02 Mitgliedschafts- und Jahresbeiträge	100.00		100		100.00	
3132.00 Bewachungsdienst Gemeinde (inkl. Seezone)	32'623.55		36'236		28'898.98	
3132.01 Verkehrsgutachten	10'686.95		2'500		635.00	
3132.02 Amts- und Vollzugshilfe durch Dritte	1'305.70		4'000		1'572.80	
3169.00 Aufwand für Wohnungs-Exmissionen (Lagermiete)			1'000			
4210.00 Gebührenerträge für Wohnungs-Ex-Missionen		600.00				
4270.00 Parkbussen		28'040.05		25'000		34'040.00
4910.00 Intern verrechnete Dienstleistungen		10'000.00		10'000		10'000.00
112 Verkehrssicherheit		2'880.00	600			
Nettoergebnis	2'880.00			600		
1120 Verkehrssicherheit		2'880.00	600			
Nettoergebnis	2'880.00			600		
3161.00 Gerätemiete Verkehrszählung			600			

Einzelkonten nach Funktionen	Rechnung 2018		Aufwand	Budget 2018		Rechnung 2017	
	Aufwand	Ertrag		Aufwand	Ertrag	Aufwand	Ertrag
4260.00 Rückerstattungen		2'880.00					
14 Allgemeines Rechtswesen	121'306.70	326'994.10	98'310	307'283	73'288.05	345'966.90	
Nettoergebnis	205'687.40		208'973		272'678.85		
140 Allgemeines Rechtswesen	121'306.70	326'994.10	98'310	307'283	73'288.05	345'966.90	
Nettoergebnis	205'687.40		208'973		272'678.85		
1400 Allgemeines Rechtswesen	121'306.70	101'989.75	98'310	67'800	73'288.05	78'880.45	
Nettoergebnis		19'316.95		30'510	5'592.40		
3010.00 Lohn Siegelungswesen	2'150.00		4'000		2'800.00		
3050.00 Sozialversicherungsbeiträge	135.40		230		176.60		
3053.00 Unfallversicherungsbeiträge	9.65		20		12.55		
3054.00 Beiträge an Familienausgleichskasse	38.70		60		50.40		
3102.00 Planmaterial und Drucksachen	3'374.00		5'000		130.05		
3102.01 Inserate Baupolizei, Drucksachen	686.70		5'000		1'827.95		
3130.01 Gebühren und Kosten Gemeindeschreiberei	24'172.20		23'000		16'275.70		
3130.03 Auslagerung Siegelungswesen ab 1.8.2015	1'400.00						
3130.04 Gebühren und Kosten Bauverwaltung	15'723.00		15'000		11'424.30		
3132.00 Nachführung und Neuvermessung Vermessungswerk	58'713.35		40'000		33'034.90		
3132.01 Anwaltskosten, Gerichtsgebühren, Verurkundungen			5'000		6'555.60		
3132.02 Juristische Beratung für Bauverwaltung	13'903.70						
3636.01 Tierschutzverein Biel-Seeland	1'000.00		1'000		1'000.00		
4120.00 Konzessionen Plakate		800.00		800		800.00	
4210.00 Gebührenerträge Gemeindeschreiberei		48'582.30		40'000		43'965.20	
4210.01 Einbürgerungsgebühren		2'980.00		6'000		1'660.00	
4210.02 Gebührenerträge Bauverwaltung		24'821.40		15'000		19'476.60	
4260.00 Rückerstattungen		11'852.10		3'000		11'178.65	
4611.00 Kantonsbeitrag an Kosten ÖREB-Kataster		11'873.95					
4631.00 Gebührenanteil Datenbezug amtliche Vermessungen				2'000			
4631.01 Provision GVB, Kt.-Beiträge		1'080.00		1'000		1'800.00	
1402 Kinder- und Erwachsenenschutz		225'004.35		239'483		267'086.45	
Nettoergebnis	225'004.35		239'483		267'086.45		
4611.00 Kantonsbeitrag Besoldungskosten Soz. KESB		225'004.35		239'483		267'086.45	
15 Feuerwehr	145'913.70	145'913.70	150'570	150'570	161'260.75	161'260.75	
150 Feuerwehr	145'913.70	145'913.70	150'570	150'570	161'260.75	161'260.75	
1500 Feuerwehr	145'913.70	145'913.70	150'570	150'570	161'260.75	161'260.75	
3181.00 Forderungsverluste Ersatzabgaben Feuerwehrdienst und Erlasse	3'072.10		3'000		2'557.25		
3612.01 Intern verrechnete Dienstleistungen	1'000.00		1'000		1'000.00		
3632.00 Beitrag Feuerwehr Biel (neu ab 2013)	131'826.70		127'000		147'462.95		
3632.01 Feuerwehr Nidau Ipsach: Anteil Ipsach Zinsen/Abschreibungen auf FZ/Ausrüstung	10'014.90		10'000		10'240.55		
4200.00 Ersatzabgaben Feuerwehrdienstpflicht		142'982.40		150'000		150'667.80	
4409.00 Intern verrechnete Zinsen		529.50		570		867.15	
9010.00 Ertragsüberschuss Spez.fin. FW			9'570				
9011.00 Aufwandüberschuss Spez.fin. FW		2'401.80				9'725.80	
16 Verteidigung	82'206.45	32'482.50	85'492	30'332	136'428.20	65'153.90	
Nettoergebnis		49'723.95		55'160		71'274.30	

Einzelkonten nach Funktionen		Rechnung 2018		Budget 2018		Rechnung 2017	
		Aufwand	Ertrag	Aufwand	Ertrag	Aufwand	Ertrag
161	Militärische Verteidigung	13'424.50	3'288.55	14'620	3'922	62'411.15	30'893.05
	Nettoergebnis		10'135.95		10'698		31'518.10
1610	Schiessanlage Almeli	13'424.50	3'288.55	14'620	3'922	62'411.15	30'893.05
	Nettoergebnis		10'135.95		10'698		31'518.10
3120.00	Wasser, Energie, Heizmaterial Schiessanlage Almeli	541.95		1'000		938.75	
3134.00	Versicherungsprämien Schiessanlage Almeli	1'638.50		1'700		1'650.90	
3144.00	Baulicher Unterhalt Schiessanlage Almeli	4'208.80		5'000		59'021.50	
3300.40	planmässige Abschreibungen Almeli	6'235.25		6'120			
3635.00	Gemeindebeitrag Ipsach an Feldschützen	500.00		500		500.00	
3910.00	Intern verrechnete Dienstleistungen	300.00		300		300.00	
4260.00	Rückerstattungen						1'200.00
4612.00	Rückerstattungen Anschlussgemeinden für Schiessanlage Almeli		3'288.55		3'922		29'693.05
162	Zivile Verteidigung	68'781.95	29'193.95	70'872	26'410	74'017.05	34'260.85
	Nettoergebnis		39'588.00		44'462		39'756.20
1620	Zivilschutz	68'781.95	29'193.95	70'872	26'410	74'017.05	34'260.85
	Nettoergebnis		39'588.00		44'462		39'756.20
3134.00	Versicherungsprämien	109.80		100		109.90	
3612.00	Beitrag an Zivilschutzverband Nidau Plus	39'192.70		44'000		38'926.45	
3612.01	Beitrag an Reg. Führungsorgan Biel (RFO)	2'754.50		2'800		2'988.20	
3910.00	Interne Verrechnung von Dienstleistungen	25'324.95		22'492		30'512.50	
3950.00	Verrechnete Abschreibungen	1'400.00		1'480		1'480.00	
4470.00	Mietzinse		2'469.00		2'469		2'469.00
4612.00	Entschädigung Führung Geschäftsstelle Zivilschutzverband Nidau Plus		26'724.95		23'941		31'791.85
2	Bildung	4'170'384.51	842'148.13	4'125'292	700'210	3'944'816.34	798'747.00
	Nettoergebnis		3'328'236.38		3'425'082		3'146'069.34
21	Obligatorische Schule	4'157'017.69	842'148.13	4'106'772	700'210	3'931'418.14	798'747.00
	Nettoergebnis		3'314'869.56		3'406'562		3'132'671.14
211	Eingangsstufe	218'267.15		208'356		203'550.30	
	Nettoergebnis		218'267.15		208'356		203'550.30
2110	Kindergarten	218'267.15		208'356		203'550.30	
	Nettoergebnis		218'267.15		208'356		203'550.30
3104.00	Schulmaterial und Lehrmittel	15'129.35		14'730		13'477.55	
3111.05	Anschaffung Turn- und Sportmaterial	2'436.10		2'386		4'529.15	
3119.00	Mobiliaranschaffungen	3'962.30		4'000		903.00	
3130.00	Telefon, Porti			2'000			
3134.00	Versicherungsprämien	1'084.65		1'200		1'084.80	
3150.00	Unterhalt Mobilien			800		306.60	
3171.00	Ausflüge, Kindergartenreise	1'658.15		1'640		1'648.70	
3199.00	Übriger Betriebsaufwand	72.35					
3611.00	Gemeindeanteil Lastenausgleich Lehrergehälter	192'924.25		181'600		181'100.50	
3637.00	Beitrag an Eltern für Besuch Privat-Kindergarten	1'000.00				500.00	

Einzelkonten nach Funktionen		Rechnung 2018		Budget 2018		Rechnung 2017	
		Aufwand	Ertrag	Aufwand	Ertrag	Aufwand	Ertrag
212	Primarstufe	996'863.62	30'564.38	1'006'956	2'300	966'897.80	6'012.35
	Nettoergebnis		966'299.24		1'004'656		960'885.45
2120	Primarstufe	996'863.62	30'564.38	1'006'956	2'300	966'897.80	6'012.35
	Nettoergebnis		966'299.24		1'004'656		960'885.45
3020.00	Besoldungen Lehrkräfte	818.05				11'994.95	
3090.00	Aus- und Weiterbildung	10'716.40		16'700		2'719.45	
3099.00	Anerkennungen, Geschenke Personal	2'471.80		2'850		2'522.50	
3099.01	Mobilitätsprogramm	3'765.00		3'500		2'510.00	
3102.00	Inserate	335.45		850		685.90	
3103.00	Fachliteratur, Zeitschriften	762.10		700		704.70	
3104.00	Schulmaterial und Lehrmittel	67'388.53		66'800		62'643.62	
3104.01	Schulmaterial Handarbeiten und Werken	21'193.78		22'150		22'093.00	
3105.00	Aufwand für Schulfest (Lebensmittel)	312.55		5'000		929.60	
3110.00	Anschaffung Büromöbel und Geräte	3'671.20		6'680		12'261.35	
3111.01	Anschaffung Schulmobiliar (Pulte/Stühle)	982.60		20'508		13'306.10	
3111.02	Anschaffung Gestalten/Werken	893.35		1'500		4'313.30	
3111.03	Anschaffung Musikinstrumente	1'319.60		1'360		1'484.70	
3111.04	Anschaffung Turn- und Sportmaterial	14'920.60		23'954		22'464.45	
3111.05	Übrige Anschaffungen für den Unterricht	9'705.20		9'314		7'806.76	
3113.00	Anschaffung Hardware	2'627.05					
3130.00	Telefon, Porti	67.60		4'000		2'429.80	
3130.01	Internetleitung Schule	1'063.35		720		651.65	
3130.02	Mitgliedschafts- und Jahresbeiträge	470.80		3'700		1'623.00	
3132.00	Honorare an Referenten, Übersetzer	4'352.65		5'000		2'723.85	
3133.00	MKF-Rechenzentrum	4'227.25		5'000		656.10	
3133.01	Internetseite Schule (wiederkehrende Kosten)	513.65					
3134.00	Versicherungsprämien	1'730.20		1'700		1'730.80	
3151.00	Unterhalt Mobilien und Geräte	6'362.96		12'710		695.60	
3158.00	EDV-Support und Wartung, Software	6'489.70		28'600		44'780.02	
3162.00	Leasing, Mieten	4'933.10		9'890		6'256.10	
3171.00	Beiträge Schulreisen, Lager, Landschulwochen	29'919.75		37'150		34'751.05	
3171.01	Projekt Musical Alice im Wunderland	6'248.60					
3199.00	Eintritte Strandbad Nidau	300.00				602.00	
3199.01	Übriger Betriebsaufwand (Entsorgung)			4'000		33.70	
3300.60	Abschreibungen Mobilien/EDV Prim.	15'971.25		15'500			
3611.00	Gemeindeanteil Lastenausgleich Lehrergehälter	769'079.50		696'120		701'023.75	
3637.00	Gemeindebeitrag an Besuch Privatschulen	3'250.00				500.00	
4250.01	Einnahmen Schulfest		722.50		800		800.10
4250.02	Einnahmen Projekt Musical Alice im Wunderland		2'167.60				
4260.00	Rückerstattungen		1'809.60				3'712.25
4502.00	Auflösung Primarschulfonds per 31.12.2018		24'364.68				
4910.00	Intern verrechnete Dienstleistungen		1'500.00		1'500		1'500.00
213	Oberstufe	1'338'597.35	280'556.50	1'356'760	241'980	1'217'715.70	259'286.50
	Nettoergebnis		1'058'040.85		1'114'780		958'429.20
2130	Sekundarstufe I	1'338'597.35	280'556.50	1'356'760	241'980	1'217'715.70	259'286.50
	Nettoergebnis		1'058'040.85		1'114'780		958'429.20
3631.00	Schulkostenbeiträge Kanton	50'451.35		105'040		130'110.55	
3632.00	Beitrag an Schulverband Nidau für Lehrerbildung	621'570.00		467'720		534'256.70	
3632.01	Beitrag an Schulverband Nidau für Betriebskosten	470'081.00		579'130		365'106.80	

Einzelkonten nach Funktionen	Rechnung 2018		Budget 2018		Rechnung 2017	
	Aufwand	Ertrag	Aufwand	Ertrag	Aufwand	Ertrag
3632.02 Integrationsklasse Nidau: Anteil Lehrerbesoldungen	135'477.00		137'280		130'950.80	
3632.03 Integrationsklasse Nidau: Anteil Betriebskosten	61'018.00		64'090		55'290.85	
3637.00 Gemeindebeitrag an Besuch Privatschulen			3'500		2'000.00	
4611.00 Schülerbeitrag vom Kanton für L'Besoldungen Sek+Quarta		280'556.50		241'980		259'286.50
214 Musikschulen	164'099.05	17.15	178'000		167'999.15	
Nettoergebnis		164'081.90		178'000		167'999.15
2140 Musikschulen	164'099.05	17.15	178'000		167'999.15	
Nettoergebnis		164'081.90		178'000		167'999.15
3636.00 Beiträge Musikschulen	164'099.05		178'000		167'999.15	
4260.00 Rückerstattungen		17.15				
217 Schulliegenschaften	892'031.37	120'545.00	906'610	102'600	871'861.48	128'042.90
Nettoergebnis		771'486.37		804'010		743'818.58
2170 Schulliegenschaften	892'031.37	120'545.00	906'610	102'600	871'861.48	128'042.90
Nettoergebnis		771'486.37		804'010		743'818.58
3010.00 Besoldungen	234'144.21		215'500		227'761.67	
3049.00 Dienstkleider	626.20		500		383.00	
3050.00 Sozialversicherungsbeiträge	13'952.01		13'500		13'900.46	
3052.00 Pensionskassenbeiträge	17'343.30		16'100		15'605.41	
3053.00 Unfallversicherungsbeiträge	2'564.64		2'700		2'277.54	
3054.00 Beiträge an Familienausgleichskasse	4'242.65		3'900		4'099.70	
3055.00 Krankentaggeldversicherung			7'200			
3090.00 Aus- und Weiterbildungsaufwand					380.00	
3091.00 Stelleninserate	2'898.20					
3101.00 Verbrauchsmaterial	11'225.67		7'000		9'292.95	
3111.00 Anschaffung Reinigungsgeräten und Mobilien	11'092.65		15'000		2'438.15	
3120.00 Wasser, ARA, Energie, Heizmaterial	89'117.65		101'000		107'299.95	
3130.00 Telefon, Gebühren Container	1'170.00		1'500		1'424.80	
3130.03 Dienstleistungen Dritter	15'503.95					
3134.00 Versicherungsprämien	14'696.95		14'640		14'421.45	
3144.00 Baulicher Unterhalt Hochbauten	75'550.09		79'000		58'103.10	
3151.00 Unterhalt Maschinen, Geräte und Schulmobiliar	899.30		4'000		2'092.35	
3170.00 Spesenentschädigungen	995.30				515.85	
3300.40 Planmässige Abschreibungen Schule/KG	201'638.15		214'550		201'681.65	
3300.90 Abschreibungen altes VV (Schule/KG)	194'370.45		194'370		194'370.45	
3910.00 Interne Verrechnung von Dienstleistungen			16'150		15'813.00	
4260.00 Rückerstattungen		3'064.00		2'000		4'119.90
4470.00 Liegenschaftsertrag		4'550.00		2'200		4'450.00
4910.00 Interne Verrechnung von Dienstleistungen		112'931.00		98'400		119'473.00
218 Tagesbetreuung	433'581.17	403'330.10	373'657	349'330	418'257.95	401'313.90
Nettoergebnis		30'251.07		24'327		16'944.05
2180 Tagesbetreuung	433'581.17	403'330.10	373'657	349'330	418'257.95	401'313.90
Nettoergebnis		30'251.07		24'327		16'944.05
3010.00 Löhne Tagesschule	292'461.88		218'900		275'479.57	
3050.00 Sozialversicherungsbeiträge	18'252.19		13'500		17'119.62	
3052.00 Pensionskassenbeiträge	19'379.70		17'500		18'073.12	
3053.00 Unfallversicherungsbeiträge	3'061.45		2'600		2'871.53	
3054.00 Beiträge an Familienausgleichskasse	5'264.30		4'000		4'958.65	
3055.00 Krankentaggeldversicherung			7'300			

Einzelkonten nach Funktionen	Rechnung 2018		Budget 2018		Rechnung 2017	
	Aufwand	Ertrag	Aufwand	Ertrag	Aufwand	Ertrag
3090.00 Aus- und Weiterbildung Tagesschulmitarb.	2'632.20		5'300		1'820.00	
3091.00 Stelleninserate	1'198.70					
3100.00 Büromaterial, Verbrauchsmaterial	623.15		600		181.55	
3102.00 Drucksachen, Publikationen	582.85		200		121.85	
3104.00 Verbrauchsmaterial für Unterricht	3'101.45		3'600		2'873.60	
3105.00 Lebensmittel	43'060.20		48'000		41'028.75	
3110.00 Anschaffungen Mobiliar	4'913.15		4'230		11'181.15	
3110.01 Anschaffungen Geräte, Material für Küche	1'258.75		1'400		670.25	
3113.00 Anschaffungen Hardware	895.00		2'000		236.00	
3119.00 Anschaffung Spiel- und Lehrmaterial	1'172.15		4'000		1'539.51	
3130.00 Telefon, Porti			750			
3130.02 Beitrag an Fondssocial, Berufsbildungsfonds + Beitrag an Verein berner Tagesschulen	420.00		270		240.80	
3133.00 Rechenzentrum MKF	157.50				249.75	
3134.00 Haftpflicht- und Sachversicherungsprämien	202.65		300		217.85	
3144.00 Baulicher Unterhalt	587.95		3'000		1'471.30	
3150.00 Unterhalt Büromobiliar und Maschinen	1'030.35		2'300			
3170.00 Spesenentschädigung Personal	266.05		1'400		205.80	
3181.00 Forderungsverluste Tagesschule					857.50	
3910.00 Intern verrechnete Dienstleistungen	15'300.00		15'800		15'300.00	
3940.00 Intern verr. Zinsen	2'959.90		1'907		3'288.80	
3950.00 Intern verr. Abschreibungen	14'799.65		14'800		18'271.00	
4240.00 Elternbeiträge für Betreuungsstd.		103'243.40		80'000		92'319.50
4240.01 Elternbeiträge für Essen		60'857.00		46'000		54'406.00
4240.02 Einnahmen Mittagessen Gäste/Mitarbeiter TS		6'430.00		4'330		4'450.00
4260.00 Div. Rückerstattungen		311.40				72.35
4631.00 Kantonsbeiträge		183'551.30		178'000		214'737.05
4910.00 Intern Verr. Ertrag (Essen für KITA)		48'937.00		41'000		35'329.00
219 Obligatorische Schule	113'577.98	7'135.00	76'433	4'000	85'135.76	4'091.35
Nettoergebnis		106'442.98		72'433		81'044.41
2190 Schulleitung und Schulverwaltung	75'058.08		53'500		66'620.20	72.35
Nettoergebnis		75'058.08		53'500		66'547.85
3010.00 Besoldungen Schulleitung/Schulverwaltung	55'122.29		42'900		53'040.35	
3050.00 Sozialversicherungsbeiträge	3'406.37		2'700		3'276.73	
3052.00 Pensionskassenbeiträge	3'214.50		3'500		3'365.32	
3053.00 Unfallversicherungsbeiträge	545.00		500		493.97	
3054.00 Beiträge an Familienausgleichskasse	992.20		800		954.75	
3055.00 Krankentaggeldversicherung			1'500			
3100.00 Büromaterial Schulleitung/Schulverwaltung	1'647.07		1'600		1'574.08	
3130.03 Lohn Schulleiterin via PERSISKA	9'830.65				3'915.00	
3170.00 Spesen Schulleiterin (Natel-Pauschale)	300.00					
4260.00 Rückerstattungen						72.35
2192 Schulbibliothek	11'774.20	3'992.00	11'933	4'000	17'415.56	4'019.00
Nettoergebnis		7'782.20		7'933		13'396.56
3010.00 Besoldungen					4'755.00	
3050.00 Sozialversicherungsbeiträge					3.90	
3054.00 Beiträge Familienausgleichskasse					85.60	
3103.00 Anschaffung Schulbibliothek/-mediathek	7'410.05		7'100		6'630.27	
3110.00 Anschaffung Mobilien und Geräten	2'805.50		3'000			
3113.00 Anschaffungen Hardware					1'369.99	
3118.00 Anschaffungen Software					1'383.00	
3150.00 Unterhalt Bücher und Geräte	428.00		500		499.80	

Einzelkonten nach Funktionen	Rechnung 2018		Budget 2018		Rechnung 2017	
	Aufwand	Ertrag	Aufwand	Ertrag	Aufwand	Ertrag
3612.00 Beitrag Bibliothek/Mediathek des OSV Nidau	1'130.65		1'333		2'688.00	
4634.00 Beiträge Schulbibliothek/-mediathek		3'992.00		4'000		4'019.00
2194 Freiwilliger Schulsport		3'143.00				
Nettoergebnis	3'143.00					
4611.00 Kantonsbeiträge an freiwilliger Schulsport		3'143.00				
2196 Elternmitarbeit	1'129.20		1'000		1'100.00	
Nettoergebnis		1'129.20		1'000		1'100.00
3102.00 Drucksachen, Inserate, Flyer Elternrat	129.20					
3130.03 Projekte Elternrat	1'000.00		1'000		1'100.00	
2197 Schulsozialdienst	25'616.50		10'000			
Nettoergebnis		25'616.50		10'000		
3091.00 Stelleninserate Schulsozialarbeit	269.25					
3130.03 Beratung Projekt Schulsozialarbeit	25'347.25		10'000			
29 Übriges Bildungswesen	13'366.82		18'520		13'398.20	
Nettoergebnis		13'366.82		18'520		13'398.20
291 Verwaltung	9'374.82		14'520		9'415.20	
Nettoergebnis		9'374.82		14'520		9'415.20
2910 Verwaltung	9'374.82		14'520		9'415.20	
Nettoergebnis		9'374.82		14'520		9'415.20
3000.00 Tag- und Sitzungsgelder Schulkommission	7'511.00		12'600		8'007.80	
3010.00 AHV-pflichtiges Sitzungsgeld Schulkommission	1'149.84					
3050.00 Sozialversicherungsbeiträge	72.43		800			
3052.00 Pensionskassenbeiträge			1'000			
3053.00 Unfallversicherungsbeiträge			120			
3054.00 Beiträge Familienausgleichskasse	20.65					
3099.00 Schlussessen Schulkommission	620.90					
3130.03 Dienstleistungen Dritter (PH)					1'407.40	
299 Bildung	3'992.00		4'000		3'983.00	
Nettoergebnis		3'992.00		4'000		3'983.00
2991 Erwachsenenbildung	3'992.00		4'000		3'983.00	
Nettoergebnis		3'992.00		4'000		3'983.00
3636.00 Beitrag Volkshochschule	3'992.00		4'000		3'983.00	
3 Kultur, Sport und Freizeit, Kirche	549'117.60	44'336.85	564'576	20'900	553'746.26	23'247.65
Nettoergebnis		504'780.75		543'676		530'498.61
32 Kultur, übrige	92'457.50		93'906		92'264.00	
Nettoergebnis		92'457.50		93'906		92'264.00
329 Kultur	92'457.50		93'906		92'264.00	
Nettoergebnis		92'457.50		93'906		92'264.00
3290 Übrige Kultur	92'457.50		93'906		92'264.00	
Nettoergebnis		92'457.50		93'906		92'264.00
3130.03 Jungbürgerfeier	4'150.50		4'500		3'987.00	
3612.00 Beitrag Regionale Kulturkonferenz	82'587.00		82'406		82'587.00	
3635.00 Verschiedene Beiträge	3'720.00		5'000		3'690.00	
3635.01 Beiträge 1. August-Feier	2'000.00		2'000		2'000.00	

Einzelkonten nach Funktionen		Rechnung 2018		Budget 2018		Rechnung 2017	
		Aufwand	Ertrag	Aufwand	Ertrag	Aufwand	Ertrag
33	Medien	13'284.60	1'840.00	14'020		13'709.90	1'840.00
	Nettoergebnis		11'444.60		14'020		11'869.90
332	Massenmedien	13'284.60	1'840.00	14'020		13'709.90	1'840.00
	Nettoergebnis		11'444.60		14'020		11'869.90
3320	Massenmedien	13'284.60	1'840.00	14'020		13'709.90	1'840.00
	Nettoergebnis		11'444.60		14'020		11'869.90
3130.03	Zustellung Nidauer Anzeiger	10'476.25		11'000		10'896.60	
3133.00	Homepage Gemeindeverwaltung	1'808.35		2'020		1'813.30	
3635.00	Beitrag an Radio Canal 3	1'000.00		1'000		1'000.00	
4260.00	Rückerstattungen		1'840.00				1'840.00
34	Sport und Freizeit	443'375.50	42'496.85	456'650	20'900	447'772.36	21'407.65
	Nettoergebnis		400'878.65		435'750		426'364.71
341	Sport	420'676.05	42'496.85	434'830	20'900	434'481.11	21'407.65
	Nettoergebnis		378'179.20		413'930		413'073.46
3410	Sport	36'480.00		38'580		29'026.85	
	Nettoergebnis		36'480.00		38'580		29'026.85
3635.00	Beitrag Dorfturnier	4'000.00		5'000		1'800.00	
3635.01	Beitrag Altersturnen	500.00		500		300.00	
3635.02	Beitrag an Juniorenbewegung FC-Grünstern	29'340.00		28'080		23'760.00	
3635.03	Sportförderung Jugendliche (bis 16 J.)	2'640.00		5'000		3'166.85	
3411	Fussballplatz	273'985.45	34'034.85	282'550	6'200	283'148.00	16'518.30
	Nettoergebnis		239'950.60		276'350		266'629.70
3101.00	Verbrauchsmaterial	600.83		1'500			
3120.00	Wasser, Energie, Heizmaterial	21'078.95		20'000		18'318.30	
3134.00	Versicherungsprämien	791.90		900		800.05	
3144.00	Baulicher Unterhalt	17'968.00		4'000		17'925.65	
3144.01	Unterhalt Sportplatz	60'050.12		60'000		60'955.75	
3151.00	Unterhalt Maschinen, Fahrzeuge, Geräte	806.00		1'000		1'279.15	
3300.40	Planmässige Abschreibungen Erweiterung Fussballplatz	151'189.65		155'150		162'369.10	
3910.00	Intern verrechneter Aufwand	21'500.00		40'000		21'500.00	
4260.00	Rückerstattungen		24'834.85				10'318.30
4470.00	Einnahmen Mietzinse		9'200.00		6'200		6'200.00
3412	Hallenbad	110'210.60	8'462.00	113'700	14'700	122'306.26	4'889.35
	Nettoergebnis		101'748.60		99'000		117'416.91
3101.00	Verbrauchsmaterial	4'926.25		4'500		3'713.60	
3102.00	Drucksachen, Inserate	168.85		500		454.45	
3111.00	Anschaffung Reinigungsgeräte			500		377.80	
3130.00	Badewasser-Kontrollen, Abwassergebühren	7'094.25		7'500		7'254.35	
3134.00	Versicherungsprämien	3'543.30		3'600		3'579.65	
3144.00	Baulicher Unterhalt	10'883.75		10'000		15'972.71	
3151.00	Unterhalt Reinigungsgeräte	963.20		500		1'780.70	
3910.00	Verrechneter Aufwand	82'631.00		86'600		89'173.00	
4240.00	Einnahmen Eintritte Hallenbad		8'462.00		14'700		4'889.35
342	Freizeit	22'699.45		21'820		13'291.25	
	Nettoergebnis		22'699.45		21'820		13'291.25
3420	Freizeit	22'699.45		21'820		13'291.25	
	Nettoergebnis		22'699.45		21'820		13'291.25

Einzelkonten nach Funktionen	Rechnung 2018		Budget 2018		Rechnung 2017	
	Aufwand	Ertrag	Aufwand	Ertrag	Aufwand	Ertrag
3140.00 Unterhalt und Bepflanzung Dorfplatz + Gemeindezentrum	6'246.55		10'000		6'217.90	
3140.01 Landschaftspflege	10'063.50		5'000		3'807.75	
3612.00 Beitrag Ferienpass der Gemeinden Nidau und Biel	5'591.00		6'000		2'463.00	
3636.00 Beitrag Berner Wanderwege	798.40		820		802.60	
4 Gesundheit	7'982.15		9'572		7'587.95	
Nettoergebnis		7'982.15		9'572		7'587.95
42 Ambulante Krankenpflege	100.00		200		200.00	
Nettoergebnis		100.00		200		200.00
421 Ambulante Krankenpflege	100.00		200		200.00	
Nettoergebnis		100.00		200		200.00
4210 Ambulante Krankenpflege	100.00		200		200.00	
Nettoergebnis		100.00		200		200.00
3636.00 Beitrag Spitex-Verein	100.00		100		100.00	
3636.01 Beitrag an Regionalverein für Lungen- und Langzeitkranke Biel-Berner Jura-Seeland			100		100.00	
43 Gesundheit	7'882.15		9'372		7'387.95	
Nettoergebnis		7'882.15		9'372		7'387.95
433 Schulgesundheitsdienst	7'882.15		9'372		7'387.95	
Nettoergebnis		7'882.15		9'372		7'387.95
4330 Schulgesundheitsdienst	2'378.85		2'842		1'734.05	
Nettoergebnis		2'378.85		2'842		1'734.05
3010.00 Besoldungen Läusetante	1'702.00		1'705		1'702.00	
3050.00 Sozialversicherungsbeiträge	1.20		2		1.40	
3053.00 Unfallversicherungsbeiträge			5			
3054.00 Beiträge an Familienausgleichskasse	30.65		30		30.65	
3106.00 Verbrauchsmaterial Läusekontrolle			100			
3136.00 Schularzthonorare	645.00		1'000			
4331 Schulzahnpflege	5'503.30		6'530		5'653.90	
Nettoergebnis		5'503.30		6'530		5'653.90
3010.00 Besoldungen	500.00		500		500.00	
3050.00 Sozialversicherungsbeiträge			10			
3100.00 Büromaterial			170			
3106.00 Verbrauchsmaterial Schulzahnpflege			350			
3136.00 Behandlungskosten normale Gebisse, Kontrollen	5'003.30		5'500		5'153.90	
5 Soziale Sicherheit	7'874'985.43	4'292'213.43	7'771'147	4'079'269	7'703'970.86	4'231'433.98
Nettoergebnis		3'582'772.00		3'691'878		3'472'536.88
53 Alter + Hinterlassene	1'130'161.40	151'105.35	1'173'140	174'919	1'162'703.25	182'983.70
Nettoergebnis		979'056.05		998'221		979'719.55
531 Alters- und Hinterlassenenversicherung AHV	226'011.40	148'105.35	268'776	172'419	274'555.15	179'893.70
Nettoergebnis		77'906.05		96'357		94'661.45
5316 Reg. AHV-Zweigstelle	226'011.40	148'105.35	268'776	172'419	274'555.15	179'893.70
Nettoergebnis		77'906.05		96'357		94'661.45
3010.00 Besoldungen	105'080.95		48'000		35'072.70	
3050.00 Sozialversicherungsbeiträge	6'262.70		3'000		2'211.90	
3052.00 Pensionskassenbeiträge	9'762.60		4'900		3'623.85	

Einzelkonten nach Funktionen	Rechnung 2018		Budget 2018		Rechnung 2017	
	Aufwand	Ertrag	Aufwand	Ertrag	Aufwand	Ertrag
3053.00 Unfallversicherungsbeiträge	1'207.85		700		392.55	
3054.00 Beiträge an Familienausgleichskasse	1'891.45		900		631.30	
3055.00 Krankentaggeldversicherung			1'600			
3090.00 Aus- und Weiterbildungsaufwand	200.00		300			
3100.00 Büromaterial	400.50		300		180.50	
3102.00 Inserate	49.10		300			
3103.00 Fachliteratur, Zeitschriften			210		205.20	
3111.00 Anschaffung Büromobiliar und -maschinen	976.75					
3113.00 Anschaffung Hardware					664.45	
3130.00 Telefon, Porti	68.70		260		75.75	
3130.02 Mitgliedschafts- und Jahresbeiträge	50.00		100			
3130.03 Dienstleistungen Dritter	68'997.20		180'000		205'363.75	
3134.00 Haftpflicht- und Sachversicherungsprämien	274.35		300		274.40	
3170.00 Spesenvergütungen			500			
3910.00 Intern verrechnete Dienstleistungen	30'188.25		26'805		25'191.05	
3950.00 Verrechnete Abschreibungen	601.00		601		667.75	
4260.00 Rückerstattungen		1'083.60				947.80
4611.00 Beiträge der AKB		34'221.00		35'672		35'301.00
4612.00 Rückerstattungen Anschlussgemeinden		112'800.75		136'747		143'644.90
532 Ergänzungsleistungen AHV / IV	880'690.00		875'050		865'713.00	
Nettoergebnis		880'690.00		875'050		865'713.00
5320 Ergänzungsleistungen AHV / IV	880'690.00		875'050		865'713.00	
Nettoergebnis		880'690.00		875'050		865'713.00
3631.00 Gemeindeanteil Lastenausgleich EL	880'690.00		875'050		865'713.00	
534 Wohnen im Alter			394		98.55	
Nettoergebnis				394		98.55
5340 Wohnen im Alter			394		98.55	
Nettoergebnis				394		98.55
3000.01 Sitzungsgeld Abgeordneter Seelandheim Worben+ Ruferheim			394		98.55	
535 Leistungen an das Alter	23'460.00	3'000.00	28'920	2'500	22'336.55	3'090.00
Nettoergebnis		20'460.00		26'420		19'246.55
5350 Leistungen an das Alter	23'460.00	3'000.00	28'920	2'500	22'336.55	3'090.00
Nettoergebnis		20'460.00		26'420		19'246.55
3000.00 Tag- und Sitzungsgelder Seniorenrat	5'315.50		8'420		5'444.90	
3050.00 Sozialversicherungsbeiträge			500			
3170.00 Seniorenrat	1'311.20		2'000		1'390.10	
3635.00 Beitrag Seniorenausfahrt	15'333.30		16'500		14'001.55	
3636.00 Beitrag an Pro Senectute Seeland	1'500.00		1'500		1'500.00	
4260.00 Beitrag von Senioren an Seniorenausfahrt		3'000.00		2'500		3'090.00
54 Familie und Jugend	1'271'317.72	986'588.57	1'451'690	1'166'760	1'305'137.31	1'010'681.45
Nettoergebnis		284'729.15		284'930		294'455.86
541 Familienzulagen	17'218.00		16'060		20'455.00	
Nettoergebnis		17'218.00		16'060		20'455.00
5410 Familienzulagen	17'218.00		16'060		20'455.00	
Nettoergebnis		17'218.00		16'060		20'455.00
3631.00 Anteil Lastenausgleich Familienzulagen NE	17'218.00		16'060		20'455.00	

Einzelkonten nach Funktionen	Rechnung 2018		Budget 2018		Rechnung 2017	
	Aufwand	Ertrag	Aufwand	Ertrag	Aufwand	Ertrag
543 Alimentenbevorschussung und -inkasso	255'711.10	247'859.60	363'400	347'810	287'672.15	132'773.95
Nettoergebnis		7'851.50		15'590		154'898.20
5430 Alimentenbevorschussung und -inkasso	255'711.10	247'859.60	363'400	347'810	287'672.15	132'773.95
Nettoergebnis		7'851.50		15'590		154'898.20
3130.00 Gebühren Postcheckkonto Alimente	161.80		200		132.65	
3130.01 Betreuungskosten	1'997.00		5'200		2'762.75	
3130.03 Auslagerung Alimentenhilfe an Nidau ab 2016	45'417.90		58'000		50'081.00	
3637.00 Bevorschussungen (Alimente)	209'492.00		300'000		233'499.00	
3637.01 Alimente: nicht lastenausgleichsberechtigte Kosten	-1'357.60				1'196.75	
4260.00 Rückerstattungen Bevorschussungen		92'142.40		110'000		84'841.05
4260.01 Rückerstattungen alte Bevorschussungen (ohne Klib)						7'066.20
4611.00 Kantonsbeitrag Besoldungskosten Alimente		30'715.00		31'220		32'240.00
4611.01 Kt. Rückerstattung Nettoaufwand Alimentenbevorschussung		119'346.60		195'200		
4612.00 Rückerst. Anschlussgde. für Alimentenwesen		5'655.60		11'390		8'626.70
544 Jugendschutz	46'141.25		40'500		37'992.00	
Nettoergebnis		46'141.25		40'500		37'992.00
5444 Offene Kinder- und Jugendarbeit	46'141.25		40'500		37'992.00	
Nettoergebnis		46'141.25		40'500		37'992.00
3612.00 Beitrag Jugendarbeit Nidau	46'141.25		40'500		37'992.00	
545 Leistungen an Familien	952'247.37	738'728.97	1'031'730	818'950	959'018.16	877'907.50
Nettoergebnis		213'518.40		212'780		81'110.66
5451 Kinderkrippen und Kinderhorte	731'780.82	526'517.45	750'730	579'950	723'954.51	648'048.00
Nettoergebnis		205'263.37		170'780		75'906.51
3010.00 Besoldungen	473'363.41		491'900		488'973.29	
3050.00 Sozialversicherungsbeiträge	28'452.48		30'400		29'553.74	
3052.00 Pensionskassenbeiträge	27'083.40		29'200		27'833.40	
3053.00 Unfallversicherungsbeiträge	5'389.30		6'000		5'562.03	
3054.00 Beiträge an Familienausgleichskasse	8'520.55		8'800		8'801.50	
3055.00 Krankentaggeldversicherung			16'100			
3090.00 Aus- und Weiterbildungsaufwand	12'639.17		13'700		10'223.30	
3091.00 Stelleninserate	171.00		1'000		667.00	
3099.00 Geschenke Personal	220.95		1'000		100.00	
3100.00 Büromaterial	1'202.60		2'000		1'231.55	
3101.00 Verbrauchsmaterial	4'290.20		4'000		5'068.70	
3104.00 Spielsachen/Bastelmaterial	1'493.76		1'500		2'089.90	
3105.00 Lebensmittel	12'950.70		13'000		11'388.60	
3110.00 Anschaffung Mobiliar, Geräte	4'689.65		6'250		8'634.30	
3113.00 Anschaffung Hardware	1'949.00				215.00	
3118.00 Anschaffung Software	1'227.60		1'200			
3120.00 Wasser, Energie, Heizmaterial	4'526.70		3'000		4'781.05	
3130.00 Telefon, Porti	165.70		600		258.50	
3130.01 Gebühren	1'493.10		2'800		1'245.35	
3130.02 Mitgliedschafts- und Jahresbeiträge	951.40		1'200		1'124.35	
3130.03 Dienstleistungen Dritter	1'821.75				9'482.40	
3133.00 Unterhalt EDV	593.85		1'000		382.20	
3134.00 Haftpflicht- und Sachversicherungsprämien	1'220.45		1'300		1'233.40	
3144.00 Baulicher Unterhalt	21'701.20		25'000		1'901.30	
3150.00 Unterhalt Mobiliar, Geräte	631.45		1'000		46.90	
3170.00 Spesenentschädigungen	247.00		1'000		1'864.60	
3181.00 Forderungsverluste KITA					115.70	
3300.40 Planmässige Abschreibungen KITA	38'047.45		37'980		38'047.45	

Einzelkonten nach Funktionen	Rechnung 2018		Budget 2018		Rechnung 2017	
	Aufwand	Ertrag	Aufwand	Ertrag	Aufwand	Ertrag
3910.00 Intern verrechnete Dienstleistungen	76'737.00		49'800		63'129.00	
4240.00 Elternbeiträge für Betreuung		231'800.00		252'000		245'264.20
4240.01 Elternbeiträge für Verpflegung		29'463.00		30'000		30'856.00
4240.02 Rückerstattung Mitarbeiter für Mittagessen		8'135.00		8'550		8'180.00
4260.00 Rückerstattungen		230.00				11'742.60
4611.00 Kt.-Beitrag Lastenausgleich für KITA		255'902.00		288'000		348'623.65
4612.00 Gemeindebeiträge SE 20% für Auswärtige Kinder		987.45		1'400		3'381.55
5458 Tageselternverein Nettoergebnis	220'466.55	212'211.52	281'000	239'000	235'063.65	229'859.50
		8'255.03		42'000		5'204.15
3130.02 Mitgliederbeitrag Tageselternverein "Seestern"	1'000.00		1'000		1'000.00	
3635.00 Betriebsbeitrag an Tageselternverein "Seestern"	219'466.55		280'000		234'063.65	
4611.00 Kt.Beitrag Lastenausgleich für Tageselternverein Seestern		172'426.67		195'000		184'702.20
4612.00 Rückerstattung Anschlussgemeinden Tageselternverein (SE)		39'784.85		44'000		45'157.30
57 Sozialhilfe und Asylwesen Nettoergebnis	5'473'506.31	3'154'519.51	5'146'317	2'737'590	5'231'130.30	3'037'768.83
		2'318'986.80		2'408'727		2'193'361.47
571 Beihilfen Nettoergebnis	12'939.25	12'939.25				
	12'939.25					
5711 Zuschüsse nach Dekret Nettoergebnis	12'939.25	12'939.25				
	12'939.25					
4260.00 Übrige Erträge Heimbewohner		12'939.25				
572 Wirtschaftliche Hilfe Nettoergebnis	2'787'134.60	836'217.85	2'400'000	705'000	2'557'086.65	724'068.35
		1'950'916.75		1'695'000		1'833'018.30
5720 Gesetzliche wirtschaftliche Hilfe Nettoergebnis	2'787'134.60	836'217.85	2'400'000	705'000	2'557'086.65	724'068.35
		1'950'916.75		1'695'000		1'833'018.30
3637.00 Unterstützungen (wirtschaftliche Hilfe inkl. KVG/VVG-Prämien)	2'787'134.60		2'400'000		2'557'086.65	
4260.00 Erträge und Rückerstattungen im Inkassoprivileg		22'220.15		5'000		5'363.65
4260.01 Übrige Erträge (ohne Inkassoprivileg)		608'540.75		700'000		701'788.40
4611.00 Heimatliche Vergütungen (ohne Inkassoprivileg)		494.35				16'916.30
4611.01 Prämienverbilligungen (KVG)		204'962.60				
579 Sozialhilfe Nettoergebnis	2'686'371.71	2'305'362.41	2'746'317	2'032'590	2'674'043.65	2'313'700.48
		381'009.30		713'727		360'343.17
5790 Sozialhilfe Nettoergebnis	2'600.00	2'600.00	2'600	2'600	2'600.00	2'600.00
	2'600.00	2'600.00	2'600	2'600	2'600.00	2'600.00
3636.00 Verschiedene Beiträge	2'600.00		2'600		2'600.00	
5796 Regionaler Sozialdienst Nettoergebnis	621'201.81	335'692.25	636'367	337'590	611'947.15	50'060.25
		285'509.56		298'777		561'886.90
3000.00 Tag- und Sitzungsgelder Sozialkommission	2'540.95		6'322		3'722.30	
3010.00 Besoldungen	415'499.30		409'800		412'138.45	
3050.00 Sozialversicherungsbeiträge	25'928.43		25'300		25'778.70	
3052.00 Pensionskassenbeiträge	31'265.75		30'100		31'451.45	
3053.00 Unfallversicherungsbeiträge	4'732.53		4'800		4'573.90	
3054.00 Beiträge an Familienausgleichskasse	7'479.00		7'400		7'418.50	

Einzelkonten nach Funktionen	Rechnung 2018		Budget 2018		Rechnung 2017	
	Aufwand	Ertrag	Aufwand	Ertrag	Aufwand	Ertrag
3055.00 Krankentaggeldversicherung			13'600			
3090.00 Aus- und Weiterbildungsaufwand	11'258.20		16'500		3'571.30	
3099.00 Schlussessen Sozialkommission + RSD-Team	629.00					
3100.00 Büromaterial	2'176.82		2'500		2'149.80	
3102.00 Inserate			300		291.15	
3103.00 Fachliteratur, Zeitschriften	916.80		1'000		1'076.40	
3110.00 Anschaffung Mobiliar Büros Sozialdienst			2'000		993.07	
3113.00 Anschaffung Hardware			2'000		744.99	
3118.00 Anschaffung Software/Lizenzen			1'360			
3130.00 Telefon	30.00		600		64.50	
3130.02 Mitgliedschafts- und Jahresbeiträge	1'809.00		1'800		2'128.00	
3132.00 Honorare, Gebühren, Betreibungskosten, Übersetzungen	1'606.70		1'500		555.40	
3133.00 Software, Wartung	8'679.30		11'500		9'481.55	
3134.00 Sachversicherungsprämien	990.70		1'100		990.70	
3150.00 Unterhalt Büromobiliar und -maschinen	723.68		1'500		720.18	
3162.00 Leasing Multifunktionsgerät	2'416.80		2'424		1'919.51	
3170.00 Spesenentschädigungen	1'269.10		2'000		860.50	
3910.00 Intern verrechnete Dienstleistungen	99'747.25		89'458		99'647.35	
3950.00 Verrechnete Abschreibungen	1'502.50		1'503		1'669.45	
4210.00 Gebührenerträge				1'000		3'456.00
4260.00 Rückerstattungen						7'000.00
4611.00 Kant. Lohnpauschale für Sozialdienst		290'373.50		273'700		
4612.00 Rückerstattungen Anschlussgemeinden		45'318.75		62'890		39'604.25
5799 Lastenausgleich Sozialhilfe Nettoergebnis	2'062'569.90	1'969'670.16	2'107'350	1'695'000	2'059'496.50	2'263'640.23
		92'899.74		412'350	204'143.73	
3611.00 Gemeindeanteil Lastenausgleich Sozialhilfe	2'062'569.90		2'107'350		2'059'496.50	
4611.00 Rückerstattung Lastenausgleich Sozialhilfe		1'969'670.16		1'695'000		2'263'640.23
59 Hilfsaktionen Sozialhilfe Nettoergebnis					5'000.00	5'000.00
592 Hilfsaktionen im Inland Nettoergebnis					5'000.00	5'000.00
5920 Hilfsaktionen im Inland Nettoergebnis					5'000.00	5'000.00
3636.00 Hilfsaktionen im Inland					5'000.00	
6 Verkehr und Nachrichtenübermittlung Nettoergebnis	1'011'416.82	280'138.25	1'071'915	311'981	1'010'824.80	319'485.35
		731'278.57		759'934		691'339.45
61 Strassenverkehr Nettoergebnis	608'073.40	223'433.25	653'350	250'880	594'535.55	258'939.35
		384'640.15		402'470		335'596.20
615 Gemeindestrassen Nettoergebnis	207'693.10	136'093.40	249'750	97'880	207'508.25	115'965.15
		71'599.70		151'870		91'543.10
6150 Gemeindestrassen Nettoergebnis	194'307.80	34'580.60	233'250	16'000	192'805.60	8'146.00
		159'727.20		217'250		184'659.60
3120.00 Elektrizität öffentliche Beleuchtung	42'430.65		50'000		46'652.25	
3130.03 Strassen- und Schachtsanierung durch Dritte	34'668.60		30'000		33'994.45	
3130.04 Schneeräumung durch Dritte	3'398.30		10'000		3'807.95	
3141.00 Strassenunterhalt	30'829.60		50'000		39'925.65	
3141.01 Strassensignalisationen	20'651.35		20'000		5'537.45	
3141.02 Unterhalt öffentliche Beleuchtung	6'068.20		2'000		7'877.25	

Einzelkonten nach Funktionen	Rechnung 2018		Budget 2018		Rechnung 2017	
	Aufwand	Ertrag	Aufwand	Ertrag	Aufwand	Ertrag
3141.03 Strassenentwässerung (Abwassergebühr)	53'505.35		54'000		53'685.15	
3300.10 Planmässige Abschreibungen Strassen	2'755.75		17'250		1'325.45	
4260.00 Rückerstattungen		7'269.30				
4631.00 Kantonsbeiträge		27'311.30		16'000		8'146.00
6155 Parkplätze	13'385.30	101'512.80	16'500	81'880	14'702.65	107'819.15
Nettoergebnis	88'127.50		65'380		93'116.50	
3100.00 Parktickets	249.85		500			
3111.00 Geräteanschaffung (Parkuhren)			1'000			
3141.00 Unterhalt Parkplätze und Trockenplatz Segelboote			1'000		389.90	
3151.00 Unterhalt Parkuhren	635.45		1'500		1'812.75	
3910.00 Intern verrechnete Dienstleistungen	12'500.00		12'500		12'500.00	
4240.00 Parkgebühren		89'662.80		70'000		95'939.15
4240.01 Miete Abstellplätze Segelboote		11'850.00		11'880		11'880.00
619 Strassen, übriges	400'380.30	87'339.85	403'600	153'000	387'027.30	142'974.20
Nettoergebnis		313'040.45		250'600		244'053.10
6191 Werkhof	400'380.30	87'339.85	403'600	153'000	387'027.30	142'974.20
Nettoergebnis		313'040.45		250'600		244'053.10
3010.00 Besoldungen	264'254.25		270'500		278'811.65	
3049.00 Dienstkleider	2'996.20		3'000		2'170.40	
3050.00 Sozialversicherungsbeiträge	16'010.50		16'200		16'367.75	
3052.00 Pensionskassenbeiträge	17'540.55		21'200		21'157.80	
3053.00 Unfallversicherungsbeiträge	2'940.90		3'200		3'012.85	
3054.00 Beiträge an Familienausgleichskasse	4'756.60		4'900		5'018.60	
3055.00 Krankentaggeldversicherung			9'000			
3090.00 Aus- und Weiterbildungsaufwand	4'974.00		2'000		4'278.40	
3091.00 Stelleninserate	2'972.50					
3101.00 Verbrauchsmaterial	7'265.90		8'000		13'838.50	
3101.01 Treibstoffe	8'663.60		6'000		7'286.55	
3110.00 Anschaffungen Mobiliar Werkhof	6'207.40					
3111.00 Anschaffungen Maschinen und Werkzeugen	5'272.05		5'000		5'223.55	
3130.00 Telefon			1'200		380.95	
3130.01 Gebühren	459.05		500		450.00	
3130.03 Dienstleistungen Dritter					5'835.00	
3134.00 Versicherungsprämien	9'530.75		9'500		8'977.55	
3137.00 Motorfahrzeugsteuern	3'303.70		1'400			
3144.00 Unterhalt Werkhof	1'170.85		5'000			
3151.00 Unterhalt Fahrzeuge, Maschinen und Werkzeuge	21'263.65		16'000		12'394.55	
3160.00 Miete Fusswegrechte und Holzlagermiete	148.00		500		473.00	
3170.00 Spesenentschädigungen	1'249.85		500		1'350.20	
3300.60 Abschreibungen Traktor	19'400.00		20'000			
4240.00 Benützungsggebühren/Dienstleistungen						120.00
4260.00 Rückerstattungen		270.85				6'909.20
4612.00 Intern verrechnete Dienstleistungen Spez.finanz.		34'569.00		33'600		36'005.00
4910.00 Intern verrechnete Dienstleistungen Allg. Verwaltung		52'500.00		119'400		99'940.00
62 Öffentlicher Verkehr	397'312.22	56'705.00	413'565	61'101	400'027.95	60'546.00
Nettoergebnis		340'607.22		352'464		339'481.95
622 Regionalverkehr	10'652.70		10'985		36'287.00	
Nettoergebnis		10'652.70		10'985		36'287.00

Einzelkonten nach Funktionen		Rechnung 2018		Budget 2018		Rechnung 2017	
		Aufwand	Ertrag	Aufwand	Ertrag	Aufwand	Ertrag
6220	Regionalverkehr	10'652.70		10'985		36'287.00	
	Nettoergebnis		10'652.70		10'985		36'287.00
3632.00	Beitrag Regionale Verkehrskonferenz Biel	1'879.70		1'882		1'716.25	
3632.01	Beiträge Nachtbuslinien	3'803.00		3'803		3'803.00	
3632.02	Beitrag Mobilitätsmanagement Verein Seeland.biel	4'970.00		5'300		5'030.00	
3632.03	Gesamtmobilitätskonzept Zustand Ostast					18'251.00	
3632.04	Beitrag an Planungsstudie Ortsbus					7'486.75	
629	Öffentlicher Verkehr	386'659.52	56'705.00	402'580	61'101	363'740.95	60'546.00
	Nettoergebnis		329'954.52		341'479		303'194.95
6290	Öffentlicher Verkehr	60'019.52	56'705.00	60'400	61'101	60'103.95	60'546.00
	Nettoergebnis		3'314.52	701		442.05	
3109.00	Generalabonnement SBB	56'000.00		56'000		56'090.00	
3130.00	Gebühren Zahlungsverkehr GA	19.52		400		13.95	
3910.00	Intern verrechnete Dienstleistungen	4'000.00		4'000		4'000.00	
4250.00	Benützungsgebühren GA SBB		56'705.00		61'101		60'546.00
6291	Gemeindeanteil Öffentlicher Verkehr	326'640.00		342'180		303'637.00	
	Nettoergebnis		326'640.00		342'180		303'637.00
3631.00	Gemeindeanteil Lastenausgleich öffentlicher Verkehr	326'640.00		342'180		303'637.00	
63	Verkehr, übrige	6'031.20		5'000		16'261.30	
	Nettoergebnis		6'031.20		5'000		16'261.30
634	Verkehrsplanung allgemein	6'031.20		5'000		16'261.30	
	Nettoergebnis		6'031.20		5'000		16'261.30
6340	Verkehrsplanung allgemein	6'031.20		5'000		16'261.30	
	Nettoergebnis		6'031.20		5'000		16'261.30
3132.00	Honorar für Verkehrsrichtplan	6'031.20		5'000		16'261.30	
7	Umweltschutz und Raumordnung	1'231'677.21	1'088'725.26	1'276'392	1'084'662	1'193'003.05	1'051'757.80
	Nettoergebnis		142'951.95		191'730		141'245.25
72	Abwasserentsorgung	777'894.60	777'894.60	767'775	767'775	751'663.20	751'663.20
720	Abwasserentsorgung	777'894.60	777'894.60	767'775	767'775	751'663.20	751'663.20
7201	Abwasserentsorgung [Gemeindebetrieb]	777'894.60	777'894.60	767'775	767'775	751'663.20	751'663.20
3120.00	Energiekosten	3'359.90		3'000		538.40	
3130.00	Porti	756.80		1'320		460.85	
3130.03	Honorare Ingenieurabklärungen	1'438.60		5'000			
3132.00	Nachführung Leitungskataster			20'000			
3143.00	Unterhalt Kanalnetz	381.00		8'000			
3143.01	Unterhalt/Service Pumpwerke	52'890.45		50'000		63'236.25	
3181.00	Forderungsverluste Abwassergebühren	0.95				7.85	
3300.30	Abschreibungen Wiederbeschaffungswert	382.00		1'655			
3510.10	Einlage Spez.finanz. Werterhalt	212'638.00		202'600		212'638.00	
3510.50	Einlage Spez.finanz. Werterhalt (Anschlussgebühren)			10'000			
3612.00	Intern verrechnete Dienstleistungen Spez.finanz.	5'000.00		5'000		5'000.00	
3631.00	Beitrag an Kant. Abwasserfonds	59'880.00		60'000		60'284.00	
3632.00	Beitrag Verband für Kanalisation und Abwasserreinigung VKA	296'338.90		252'000		263'926.90	

Einzelkonten nach Funktionen	Rechnung 2018		Budget 2018		Rechnung 2017	
	Aufwand	Ertrag	Aufwand	Ertrag	Aufwand	Ertrag
3632.01 Gemeindebeitrag ARA Region Biel AG	108'900.00		112'100		109'400.00	
3632.02 Abgabe Elimination Mikroverunreinigungen	35'928.00		37'100		36'170.95	
4240.00 Abwassergebühren		626'586.20		659'220		660'638.25
4240.50 Anschlussgebühren Abwasser		-6'941.65		10'000		-7'258.00
4260.00 Rückerstattungen		3'400.00		3'100		
4409.00 Intern verr. Zinsen		16'360.50		15'820		23'021.65
4510.01 Entnahme Spezialfinanzierung Werterhalt		382.00		1'655		
4690.00 Übertrag aus Investitionsrechnung						65'174.20
9011.00 Aufwandüberschuss ARA		138'107.55		77'980		10'087.10
73 Abfall	308'480.66	308'480.66	314'887	314'887	300'094.60	300'094.60
730 Abfall	308'480.66	308'480.66	314'887	314'887	300'094.60	300'094.60
7301 Abfall [Gemeindebetrieb]	308'480.66	308'480.66	314'887	314'887	300'094.60	300'094.60
3010.00 Besoldungen	4'541.10		5'000		4'391.10	
3050.00 Sozialversicherungsbeiträge	286.15		300		276.90	
3053.00 Unfallversicherungsbeiträge	20.35		25		19.65	
3054.00 Beiträge an Familienausgleichskasse	81.75		80		79.05	
3055.00 Krankentaggeldversicherung			165			
3102.00 Drucksachen, Inserate	2'467.60		3'200		6'065.40	
3130.00 Porti	1'865.00		2'660		1'906.95	
3130.03 Abfuhrkosten und Entsorgung durch Dritte	247'976.55		251'000		235'673.25	
3150.00 Unterhalt Glasmulden und Multisammelstelle			3'000			
3181.00 Forderungsverluste Abfall	2'037.95		2'000		2'111.40	
3199.00 Vorsteuerkürzung			700		661.10	
3612.00 Tierkörperbeseitigung	2'679.35		2'900		2'904.80	
3612.01 Intern verrechnete Dienstleistungen Spez.finanz.	44'569.00		43'600		46'005.00	
4240.00 Kehrichtgrundgebühren		205'211.63		265'400		265'639.25
4250.00 Einnahmen für gesammeltes Papier/Karton		9'284.08		16'000		
4260.00 Rückerstattungen		10'519.95		10'000		10'158.55
4409.00 Intern verr. Zinsen		687.50		710		1'034.85
4451.00 Dividende MÜVE AG		22'777.50		22'777		22'777.50
9010.00 Ertragsüberschuss Abfall	1'955.86		257			
9011.00 Aufwandüberschuss Abfall						484.45
74 Verbauungen Nettoergebnis			10'500		10'500	
745 Naturgefahren Nettoergebnis			10'500		10'500	
7450 Naturgefahren Nettoergebnis			10'500		10'500	
3134.00 Beitrag Stiftung Einsatzkostenversicherung Gemeinden			10'500			
77 Übriger Umweltschutz Nettoergebnis	128'633.10	2'350.00	152'840	2'000	132'794.80	
		126'283.10		150'840		132'794.80
771 Friedhof und Bestattung Nettoergebnis	98'754.00		112'150		111'693.60	
		98'754.00		112'150		111'693.60
7710 Friedhof und Bestattung allgemein Nettoergebnis	98'754.00		112'150		111'693.60	
		98'754.00		112'150		111'693.60
3000.00 Sitzungsgeld Abgeordneter Friedhof-Gemeindeverband			150			

Einzelkonten nach Funktionen	Rechnung 2018		Budget 2018		Rechnung 2017	
	Aufwand	Ertrag	Aufwand	Ertrag	Aufwand	Ertrag
3130.03 Bestattungskosten (Erbausschlagung, Fürsorgefälle)			12'000		11'644.80	
3632.00 Beitrag Friedhofgemeinerverband	98'754.00		100'000		100'048.80	
779 Umweltschutz	29'879.10	2'350.00	40'690	2'000	21'101.20	
Nettoergebnis		27'529.10		38'690		21'101.20
7790 Umweltschutz	7'038.15	2'350.00	18'800	2'000	1'631.75	
Nettoergebnis		4'688.15		16'800		1'631.75
3130.03 Aktionen effiziente Energienutzung	5'738.15		15'000		108.00	
3130.04 Ausflüge für alle zum Thema Umwelt, Gesundheit, Abfall			2'500		223.75	
3635.00 Beitrag Trägerverein Energiestadt	1'300.00		1'300		1'300.00	
4635.00 Spenden Aktionstag Ipsach energyday		2'350.00		2'000		
7791 Öffentliche Toilettenanlagen	12'294.15		7'500		8'181.00	
Nettoergebnis		12'294.15		7'500		8'181.00
3120.00 Wasser, ARA und Strom öff. WC Cruchon	2'978.75		2'500		3'631.00	
3130.03 Beitrag an Biel für Unterhalt öffentliche Toilette Erlenwäldli	9'315.40		5'000		4'550.00	
7792 Hundetoiletten	10'546.80		14'390		11'288.45	
Nettoergebnis		10'546.80		14'390		11'288.45
3100.00 Anschaffung Hundemarken	900.90					
3101.00 Robidogsäckli	1'543.35		2'000		1'831.55	
3102.00 Inserate	102.55		120			
3111.00 Anschaffung Robidog-Behälter			1'600		1'456.90	
3130.00 Porti			170			
3151.00 Unterhalt und Reparaturen			500			
3910.00 Intern verrechnete Dienstleistungen	8'000.00		10'000		8'000.00	
79 Raumordnung	16'668.85		30'390		8'450.45	
Nettoergebnis		16'668.85		30'390		8'450.45
790 Raumordnung	16'668.85		30'390		8'450.45	
Nettoergebnis		16'668.85		30'390		8'450.45
7900 Raumordnung allgemein	16'668.85		30'390		8'450.45	
Nettoergebnis		16'668.85		30'390		8'450.45
3102.00 Drucksachen	702.20		2'000		691.25	
3132.00 Honorare für Beratungen			25'000		3'670.75	
3320.90 Planmässige Abschreibungen übrige immaterielle Anlagen	15'966.65		3'390		4'088.45	
8 Volkswirtschaft	48'326.05	152'261.70	48'195	152'200	65'242.45	161'018.30
Nettoergebnis	103'935.65		104'005		95'775.85	
81 Landwirtschaft	460.40		495		460.45	
Nettoergebnis		460.40		495		460.45
811 Verwaltung, Vollzug und Kontrolle	460.40		495		460.45	
Nettoergebnis		460.40		495		460.45
8110 Verwaltung, Vollzug und Kontrolle	460.40		495		460.45	
Nettoergebnis		460.40		495		460.45
3010.00 Besoldung Ackerbauleiter	450.00		450		450.00	
3050.00 Sozialversicherungsbeiträge	0.30		30		0.35	
3053.00 Unfallversicherungsbeiträge	2.00		5		2.00	
3054.00 Beiträge an Familienausgleichskasse	8.10		10		8.10	

Einzelkonten nach Funktionen		Rechnung 2018		Budget 2018		Rechnung 2017	
		Aufwand	Ertrag	Aufwand	Ertrag	Aufwand	Ertrag
84	Tourismus	47'865.65	17'716.70	47'700	18'500	64'782.00	18'561.30
	Nettoergebnis		30'148.95		29'200		46'220.70
840	Tourismus	47'865.65	17'716.70	47'700	18'500	64'782.00	18'561.30
	Nettoergebnis		30'148.95		29'200		46'220.70
8400	Tourismus	47'865.65	17'716.70	47'700	18'500	64'782.00	18'561.30
	Nettoergebnis		30'148.95		29'200		46'220.70
3101.00	Verbrauchsmaterial (Holz für Feuerstellen)	1'868.00					
3111.00	Anschaffung Mobilien	10'934.50		10'500		16'949.50	
3130.03	Montage/Demontage Beflagung und Adventsbeleuchtung	484.65				1'740.40	
3134.00	Versicherungsprämien	150.35		200		150.35	
3140.00	Unterhalt touristische Anlagen	3'634.35		10'000		17'484.65	
3142.00	Bielensee-Reinigung	2'561.55				2'622.55	
3150.00	Unterhalt Beflagung und Adventsbeleuchtung	2'410.15		2'500		1'814.90	
3159.00	Unterhalt Badefloss und Bojen	2'982.70		2'000		1'508.85	
3160.00	Miete Holzlager	325.00					
3636.00	Beitrag Tourismus Biel-Seeland	3'614.40		3'600		3'610.80	
3910.00	Intern verrechnete Dienstleistungen	18'900.00		18'900		18'900.00	
4039.00	Beherbergungsgebühren		16'731.00		18'500		16'618.50
4260.00	Rückerstattungen		985.70				1'942.80
87	Brennstoffe und Energie		134'545.00		133'700		142'457.00
	Nettoergebnis	134'545.00		133'700		142'457.00	
871	Elektrizität		134'545.00		133'700		142'457.00
	Nettoergebnis	134'545.00		133'700		142'457.00	
8710	Elektrizität allgemein		134'545.00		133'700		142'457.00
	Nettoergebnis	134'545.00		133'700		142'457.00	
4120.00	Rückvergütung BKW Energie AG		134'545.00		133'700		142'457.00
9	Finanzen und Steuern	1'232'819.12	10'866'677.50	1'044'810	11'115'470	2'162'781.72	11'280'782.05
	Nettoergebnis	9'633'858.38		10'070'660		9'118'000.33	
91	Steuern	-6'307.06	10'402'828.40	125'300	10'669'485	89'790.15	10'853'222.95
	Nettoergebnis	10'409'135.46		10'544'185		10'763'432.80	
910	Steuern	-6'307.06	10'402'828.40	125'300	10'669'485	89'790.15	10'853'222.95
	Nettoergebnis	10'409'135.46		10'544'185		10'763'432.80	
9100	Allgemeine Gemeindesteuern	-13'448.21	9'026'045.15	120'000	9'408'485	86'888.30	9'301'791.25
	Nettoergebnis	9'039'493.36		9'288'485		9'214'902.95	
3180.00	Wertberichtigungen für gefährdete Steuerguthaben	-75'733.76		50'000		40'035.00	
3181.00	Forderungsverluste period. Steuern und Erlasse	62'285.55		70'000		46'853.30	
4000.00	Einkommenssteuern natürliche Personen		8'149'697.65		8'531'000		8'452'698.30
4000.20	Nachsteuern und Bussen natürliche Personen		51'873.45		10'000		48'298.10
4000.40	Aktive Steuerausscheidungen Einkommen (Steuerteilungen z.G.)		175'917.00		170'000		196'791.30
4000.50	Passive Steuerausscheidungen Einkommen (Steuerteilungen z.L.)		-525'676.70		-550'000		-430'547.90
4000.60	Pauschale Steueranrechnung nat. Personen		-2'838.95		-3'200		-2'158.15
4000.70	Rückstellungen für Gemeindesteuerteilungen NP (Bildung und Auflösung)		-271'530.00		-30'000		-277'029.00

Einzelkonten nach Funktionen	Rechnung 2018		Budget 2018		Rechnung 2017	
	Aufwand	Ertrag	Aufwand	Ertrag	Aufwand	Ertrag
4001.00 Vermögenssteuern natürliche Personen		860'787.20		1'023'350		855'830.90
4001.40 Aktive Steuerauscheidung Vermögen		45'125.80		45'000		62'521.50
4001.50 Passive Steuerauscheidung Vermögen		-58'997.65		-90'000		-47'353.55
4002.00 Quellensteuern		92'337.70		120'000		138'509.05
4002.10 Quellensteuern aus BGSA		1'878.75		2'000		2'643.85
4010.00 Gewinnsteuern juristische Personen		529'479.45		96'950		207'178.25
4010.40 Aktive Steuerauscheidungen Gewinnsteuern		62'480.90		75'000		115'313.60
4010.50 Passive Steuerauscheidungen Gewinnsteuern		-7'396.75		-10'000		-1'141.65
4010.70 Rückstellungen für Gemeindesteuerteilungen JP		-94'989.00		-14'000		-35'089.00
4011.00 Kapitalsteuern juristische Personen		6'755.25		9'935		4'780.85
4011.40 Aktive Steuerauscheidungen Kapitalsteuern (Steuerteilungen z.G. JP)		1'512.80		2'200		994.50
4011.50 Passive Steuerauscheidungen Kapitalsteuern (Steuerteilungen z.L. JP)		-691.85		-900		-163.80
4019.00 Holdingsteuern		902.30		1'150		1'659.05
4029.00 Eingang abgeschriebener Steuern		9'417.80		20'000		8'055.05
9101 Sondersteuern	6'990.10	396'595.10	5'000	300'000	2'532.60	561'590.25
Nettoergebnis	389'605.00		295'000		559'057.65	
3181.00 Forderungsverluste Sondersteuern und Erlasse	6'990.10		5'000		2'532.60	
4000.80 Lotteriegewinnsteuer						96'460.00
4022.00 Grundstückgewinnsteuern		153'363.95		150'000		168'322.75
4022.10 Sonderveranlagung		243'231.15		150'000		296'807.50
9102 Liegenschaftssteuern	51.05	962'738.15	944'100	944'100	69.25	972'511.45
Nettoergebnis	962'687.10				972'442.20	
3181.00 Forderungsverluste Liegenschaftssteuern und Erlasse	51.05				69.25	
4021.00 Liegenschaftssteuern		962'738.15		944'100		972'511.45
9103 Hundetaxe	100.00	17'450.00	300	16'900	300.00	17'330.00
Nettoergebnis	17'350.00		16'600		17'030.00	
3181.00 Forderungsverluste Hundetaxe	100.00		300		300.00	
4033.00 Hundetaxe		17'450.00		16'900		17'330.00
93 Finanz- und Lastenausgleich	756'012.00	104'245.00	734'560	98'060	739'445.00	167'531.00
Nettoergebnis		651'767.00		636'500		571'914.00
930 Finanz- und Lastenausgleich	756'012.00	104'245.00	734'560	98'060	739'445.00	167'531.00
Nettoergebnis		651'767.00		636'500		571'914.00
9300 Finanz- und Lastenausgleich	756'012.00	104'245.00	734'560	98'060	739'445.00	167'531.00
Nettoergebnis		651'767.00		636'500		571'914.00
3621.60 Lastenausgleich neue Aufgabenteilung	756'012.00		734'560		739'445.00	
4621.60 Soziodemografischer Zuschuss		43'140.00		40'600		40'598.00
4622.70 Disparitätenausgleich (Ertrag)		61'105.00		57'460		126'933.00
95 Ertragsanteile, übrige		12'405.40		5'000		32'842.25
Nettoergebnis	12'405.40		5'000		32'842.25	
950 Ertragsanteile, übrige		12'405.40		5'000		32'842.25
Nettoergebnis	12'405.40		5'000		32'842.25	

Einzelkonten nach Funktionen	Rechnung 2018		Budget 2018		Rechnung 2017	
	Aufwand	Ertrag	Aufwand	Ertrag	Aufwand	Ertrag
9500 Ertragsanteile, übrige Nettoergebnis		12'405.40		5'000		32'842.25
	12'405.40		5'000		32'842.25	
4024.00 Erbschafts- und Schenkungssteuern		12'405.40		5'000		32'842.25
96 Vermögens- und Schuldenverwaltung Nettoergebnis	184'039.55	343'387.35	175'850	247'405	179'950.00	225'116.15
	159'347.80		71'555		45'166.15	
961 Zinsen Nettoergebnis	184'039.55	105'793.35	175'850	100'291	179'950.00	76'622.15
		78'246.20		75'559		103'327.85
9610 Zinsen Nettoergebnis	184'039.55	105'793.35	175'850	100'291	179'950.00	76'622.15
		78'246.20		75'559		103'327.85
3406.00 Zinsen mittel- und langfristigen Schulden	136'361.10		122'250		122'250.00	
3409.00 Zinsen Spez.fin. + Sonderrechnung	17'577.50		17'100		24'923.65	
3499.00 Zinsen kurzfristigen Schulden, Vergütungszins Steuern	30'100.95		36'500		32'776.35	
4401.00 Zinsen übrigen Kontokorrentguthaben, Verzugszinsen Steuern		81'402.05		80'000		51'241.90
4401.01 Zinsen von FC Grünstern für Darlehen Erweiterung Sportplatz 2017		3'125.00				
4407.00 Zins auf Anteilschein Raiffeisenbank		3.25				3.25
4910.00 Verrechnete Passivzinsen		2'959.90		1'907		3'288.80
4950.00 Intern verrechnete Abschreibungen		18'303.15		18'384		22'088.20
963 Liegenschaften des Finanzvermögens Nettoergebnis		237'594.00		147'114		148'494.00
	237'594.00		147'114		148'494.00	
9630 Liegenschaften des Finanzvermögens Nettoergebnis		237'594.00		147'114		148'494.00
	237'594.00		147'114		148'494.00	
4411.60 Verkauf von Mobilien des FV (Container-Gebäude Prim.)		90'000.00				
4430.02 Baurechtszinse		146'456.00		146'906		147'356.00
4470.01 Pachtzinse		1'138.00		208		1'138.00
97 Rückverteilungen Nettoergebnis		3'811.35		2'000		2'069.70
	3'811.35		2'000		2'069.70	
971 Rückverteilungen aus CO2-Abgabe Nettoergebnis		3'811.35		2'000		2'069.70
	3'811.35		2'000		2'069.70	
9710 Rückverteilungen aus CO2-Abgabe Nettoergebnis		3'811.35		2'000		2'069.70
	3'811.35		2'000		2'069.70	
4699.10 Rückverteilung aus CO2-Abgaben		3'811.35		2'000		2'069.70
99 Nicht aufgeteilte Posten Nettoergebnis	299'074.63		9'100	93'520	1'153'596.57	
		299'074.63	84'420			1'153'596.57
990 Nicht aufgeteilte Posten Nettoergebnis	107'621.27		9'100	93'520	16'340.49	
		107'621.27	84'420			16'340.49
9900 Nicht aufgeteilte Posten Nettoergebnis	107'621.27		9'100	93'520	16'340.49	
		107'621.27	84'420			16'340.49
3181.00 Forderungsverluste	10'435.37		9'100		16'340.49	
3894.00 Zusätzliche Abschreibungen	97'185.90					
4894.00 Entnahme aus finanzpolitischer Reserve (Auflösung zusätzliche Abschreibungen)				93'520		

Einzelkonten nach Funktionen	Rechnung 2018		Budget 2018		Rechnung 2017	
	Aufwand	Ertrag	Aufwand	Ertrag	Aufwand	Ertrag
999 Abschluss	191'453.36				1'137'256.08	
Nettoergebnis		191'453.36				1'137'256.08
9990 Abschluss	191'453.36				1'137'256.08	
Nettoergebnis		191'453.36				1'137'256.08
9000.00 Ertragsüberschuss	191'453.36				1'137'256.08	
Total Aufwand	18'378'482.00		18'222'022		18'809'545.78	
Total Ertrag		18'378'482.00		18'222'022		18'809'545.78

Sachgruppengliederung	Rechnung 2018		Budget 2018		Rechnung 2017	
	Aufwand	Ertrag	Aufwand	Ertrag	Aufwand	Ertrag
3 Aufwand	18'185'072.78	0.00	18'212'195	0	17'672'289.70	0.00
30 Personalaufwand	3'487'842.93	0.00	3'448'228	0	3'355'456.40	0.00
300 Behörden und Kommissionen	195'079.10	0.00	206'566	0	189'445.80	0.00
3000 Löhne, Tag- und Sitzungsgelder an Behörden und Kommissionen	195'079.10	0.00	206'566	0	189'445.80	0.00
301 Löhne des Verwaltungs- und Betriebspersonals	2'724'411.00	0.00	2'598'555	0	2'639'378.85	0.00
3010 Löhne des Verwaltungs- und Betriebspersonals	2'724'411.00	0.00	2'598'555	0	2'639'378.85	0.00
302 Löhne der Lehrpersonen	818.05	0.00	0	0	11'994.95	0.00
3020 Löhne der Lehrkräfte	818.05	0.00	0	0	11'994.95	0.00
304 Zulagen	4'100.25	0.00	4'000	0	2'841.25	0.00
3049 Übrige Zulagen	4'100.25	0.00	4'000	0	2'841.25	0.00
305 Arbeitgeberbeiträge	453'451.15	0.00	526'157	0	432'556.30	0.00
3050 AG-Beiträge AHV, IV, EO, ALV, Verwaltungskosten	177'084.55	0.00	170'412	0	168'139.15	0.00
3052 AG-Beiträge an Pensionskassen	195'211.20	0.00	189'900	0	186'546.40	0.00
3053 AG-Beiträge an Unfallversicherungen	30'507.55	0.00	31'680	0	29'881.05	0.00
3054 AG-Beiträge an Familienausgleichskasse	50'647.85	0.00	48'300	0	47'989.70	0.00
3055 AG-Beiträge an Krankentaggeldversicherungen	0.00	0.00	85'865	0	0.00	0.00
309 Übriger Personalaufwand	109'983.38	0.00	112'950	0	79'239.25	0.00
3090 Aus- und Weiterbildung des Personals	70'099.18	0.00	80'600	0	48'928.30	0.00
3091 Personalwerbung	11'977.15	0.00	5'000	0	6'723.50	0.00
3099 Übriger Personalaufwand	27'907.05	0.00	27'350	0	23'587.45	0.00
31 Sach- und übriger Betriebsaufwand	2'292'996.05	0.00	2'700'202	0	2'461'127.35	0.00
310 Material- und Warenaufwand	345'786.09	0.00	355'830	0	312'367.27	0.00
3100 Büromaterial	22'228.34	0.00	22'470	0	12'500.98	0.00
3101 Betriebs-, Verbrauchsmaterial	45'092.43	0.00	39'250	0	44'743.85	0.00
3102 Drucksachen, Publikationen	46'713.25	0.00	51'970	0	33'033.50	0.00
3103 Fachliteratur, Zeitschriften	11'121.75	0.00	10'910	0	9'474.32	0.00
3104 Lehrmittel	108'306.87	0.00	108'780	0	103'177.67	0.00
3105 Lebensmittel	56'323.45	0.00	66'000	0	53'346.95	0.00
3106 Medizinisches Material	0.00	0.00	450	0	0.00	0.00
3109 Übriger Material- und Warenaufwand	56'000.00	0.00	56'000	0	56'090.00	0.00
311 Nicht aktivierbare Anlagen	118'952.75	0.00	158'742	0	173'047.81	0.00
3110 Büromöbel und Geräte	31'352.44	0.00	31'060	0	45'381.77	0.00
3111 Maschinen, Geräte und Fahrzeuge.	68'942.00	0.00	107'122	0	108'908.36	0.00
3113 Hardware	10'859.01	0.00	10'000	0	8'108.42	0.00
3118 Immaterielle Anlagen	2'664.85	0.00	2'560	0	8'206.75	0.00
3119 Übrige nicht aktivierbare Anlagen	5'134.45	0.00	8'000	0	2'442.51	0.00
312 Ver- und Entsorgung Liegenschaften	209'120.60	0.00	223'500	0	222'704.15	0.00
Verwaltungsvermögen						
3120 Ver- und Entsorgung Liegenschaften	209'120.60	0.00	223'500	0	222'704.15	0.00
Verwaltungsvermögen						
313 Dienstleistungen und Honorare	949'256.96	0.00	1'084'086	0	988'716.88	0.00
3130 Dienstleistungen Dritter	656'408.20	0.00	757'570	0	739'117.54	0.00
3132 Honorare externe Berater, Gutachter, Fachexperten etc.	129'223.80	0.00	144'236	0	93'908.58	0.00
3133 Informatik-Nutzungsaufwand	109'348.41	0.00	117'720	0	105'662.81	0.00
3134 Sachversicherungsprämien	45'324.55	0.00	56'660	0	44'874.05	0.00

Sachgruppengliederung	Rechnung 2018		Budget 2018		Rechnung 2017	
	Aufwand	Ertrag	Aufwand	Ertrag	Aufwand	Ertrag
3136 Honorare privatärztlicher Tätigkeit	5'648.30	0.00	6'500	0	5'153.90	0.00
3137 Steuern und Abgaben	3'303.70	0.00	1'400	0	0.00	0.00
314 Baulicher Unterhalt und betrieblicher Unterhalt	530'282.41	0.00	561'000	0	494'771.21	0.00
3140 Unterhalt an Grundstücken	19'944.40	0.00	25'000	0	27'510.30	0.00
3141 Unterhalt Strassen / Verkehrswege	111'054.50	0.00	127'000	0	107'415.40	0.00
3142 Unterhalt Wasserbau	2'561.55	0.00	0	0	2'622.55	0.00
3143 Unterhalt übrige Tiefbauten	53'271.45	0.00	58'000	0	63'236.25	0.00
3144 Unterhalt Hochbauten, Gebäude	343'450.51	0.00	351'000	0	293'986.71	0.00
315 Unterhalt Mobilien und immaterielle Anlagen	51'115.00	0.00	84'190	0	76'985.97	0.00
3150 Unterhalt Büromöbel und -geräte	10'712.04	0.00	17'180	0	10'582.40	0.00
3151 Unterhalt Apparate, Maschinen, Geräte, Fahrzeuge, Werkzeuge	30'930.56	0.00	36'210	0	20'055.10	0.00
3153 Informatik-Unterhalt (Hardware)	0.00	0.00	200	0	59.60	0.00
3158 Unterhalt immaterielle Anlagen	6'489.70	0.00	28'600	0	44'780.02	0.00
3159 Unterhalt übrige mobile Anlagen	2'982.70	0.00	2'000	0	1'508.85	0.00
316 Mieten, Leasing, Pachten, Benützungsgebühren	13'651.63	0.00	20'314	0	14'839.37	0.00
3160 Miete und Pacht Liegenschaften	473.00	0.00	500	0	473.00	0.00
3161 Mieten, Benützungskosten Anlagen	0.00	0.00	600	0	0.00	0.00
3162 Raten für operatives Leasing	13'178.63	0.00	18'214	0	14'366.37	0.00
3169 Übrige Mieten und Benützungskosten	0.00	0.00	1'000	0	0.00	0.00
317 Spesenentschädigungen	53'109.55	0.00	55'640	0	52'060.70	0.00
3170 Reisekosten und Spesen	15'283.05	0.00	16'850	0	15'660.95	0.00
3171 Exkursionen, Schulreisen und Lager	37'826.50	0.00	38'790	0	36'399.75	0.00
318 Wertberichtigungen auf Forderungen	9'239.31	0.00	139'400	0	111'780.34	0.00
3180 Wertberichtigungen auf Forderungen	-75'733.76	0.00	50'000	0	40'035.00	0.00
3181 Tatsächliche Forderungsverluste	84'973.07	0.00	89'400	0	71'745.34	0.00
319 Verschiedener Betriebsaufwand	12'481.75	0.00	17'500	0	13'853.65	0.00
3199 Übriger Betriebsaufwand	12'481.75	0.00	17'500	0	13'853.65	0.00
33 Abschreibungen Verwaltungsvermögen	649'693.25	0.00	684'865	0	601'882.55	0.00
330 Sachanlagen VV	633'726.60	0.00	681'475	0	597'794.10	0.00
3300 Planmässige Abschreibungen Sachanlagen	633'726.60	0.00	681'475	0	597'794.10	0.00
332 Abschreibungen Immaterielle Anlagen	15'966.65	0.00	3'390	0	4'088.45	0.00
3320 Planmässige Abschreibungen immaterielle Anlagen	15'966.65	0.00	3'390	0	4'088.45	0.00
34 Finanzaufwand	184'039.55	0.00	175'850	0	179'950.00	0.00
340 Zinsaufwand	153'938.60	0.00	139'350	0	147'173.65	0.00
3406 Verzinsung langfristige Finanzverbindlichkeiten	136'361.10	0.00	122'250	0	122'250.00	0.00
3409 Übrige Passivzinsen	17'577.50	0.00	17'100	0	24'923.65	0.00
349 Verschiedener Finanzaufwand	30'100.95	0.00	36'500	0	32'776.35	0.00
3499 Übriger Finanzaufwand	30'100.95	0.00	36'500	0	32'776.35	0.00
35 Einlagen in Fonds und Spezialfinanzierungen	212'638.00	0.00	212'600	0	212'638.00	0.00
351 Einlagen in Fonds und Spezialfinanzierungen im Eigenkapital	212'638.00	0.00	212'600	0	212'638.00	0.00
3510 Einlagen in Spezialfinanzierungen EK	212'638.00	0.00	212'600	0	212'638.00	0.00

Sachgruppengliederung	Rechnung 2018		Budget 2018		Rechnung 2017	
	Aufwand	Ertrag	Aufwand	Ertrag	Aufwand	Ertrag
36 Transferaufwand	10'839'885.60	0.00	10'540'704	0	10'395'865.50	0.00
361 Entschädigungen an Gemeinwesen	3'311'410.35	0.00	3'270'309	0	3'220'018.65	0.00
3611 Entschädigungen an Kantone und Konkordate	3'080'764.90	0.00	3'040'770	0	2'997'464.20	0.00
3612 Entschädigungen an Gemeinden und Gemeindeverbände	230'645.45	0.00	229'539	0	222'554.45	0.00
362 Finanz- und Lastenausgleich	756'012.00	0.00	734'560	0	739'445.00	0.00
3621 Finanz- und Lastenausgleich an Kanton	756'012.00	0.00	734'560	0	739'445.00	0.00
363 Beiträge an Gemeinwesen und Dritte	6'772'463.25	0.00	6'535'835	0	6'436'401.85	0.00
3631 Beiträge an Kantone und Konkordate	1'334'879.35	0.00	1'398'330	0	1'380'199.55	0.00
3632 Beiträge an Gemeinden und Gemeindeverbände	1'980'561.20	0.00	1'897'405	0	1'789'142.30	0.00
3635 Beiträge an private Unternehmungen	279'799.85	0.00	344'880	0	285'582.05	0.00
3636 Beiträge an private Organisationen ohne Erwerbszweck	177'703.85	0.00	191'720	0	186'695.55	0.00
3637 Beiträge an private Haushalte	2'999'519.00	0.00	2'703'500	0	2'794'782.40	0.00
38 Ausserordentlicher Aufwand	97'185.90	0.00	0	0	0.00	0.00
389 Einlagen in das Eigenkapital	97'185.90	0.00	0	0	0.00	0.00
3894 Einlagen in finanzpolitische Reserven	97'185.90	0.00	0	0	0.00	0.00
39 Interne Verrechnungen	420'791.50	0.00	449'746	0	465'369.90	0.00
391 Dienstleistungen	399'528.45	0.00	429'455	0	439'992.90	0.00
3910 Interne Verrechnung von Dienstleistungen	399'528.45	0.00	429'455	0	439'992.90	0.00
394 Kalk. Zinsen und Finanzaufwand	2'959.90	0.00	1'907	0	3'288.80	0.00
3940 Interne Verrechnung von kalk. Zinsen und Finanzaufwand	2'959.90	0.00	1'907	0	3'288.80	0.00
395 Planmässige und ausserplanmässige Abschreibungen	18'303.15	0.00	18'384	0	22'088.20	0.00
3950 Interne Verrechnung von planmässigen und ausserplanmässigen Abschreibungen	18'303.15	0.00	18'384	0	22'088.20	0.00
4 Ertrag	0.00	18'237'972.65	0	18'144'042	0.00	18'789'248.43
40 Fiskalertrag	0.00	10'431'964.80	0	10'692'985	0.00	10'902'683.70
400 Direkte Steuern natürliche Personen	0.00	8'518'574.25	0	9'228'150	0.00	9'096'664.40
4000 Einkommenssteuern natürliche Personen	0.00	7'577'442.45	0	8'127'800	0.00	8'084'512.65
4001 Vermögenssteuern natürliche Personen	0.00	846'915.35	0	978'350	0.00	870'998.85
4002 Quellensteuern natürliche Personen	0.00	94'216.45	0	122'000	0.00	141'152.90
401 Direkte Steuern juristische Personen	0.00	498'053.10	0	160'335	0.00	293'531.80
4010 Gewinnsteuern juristische Personen	0.00	489'574.60	0	147'950	0.00	286'261.20
4011 Kapitalssteuern juristische Personen	0.00	7'576.20	0	11'235	0.00	5'611.55
4019 Übrige direkte Steuern juristische Personen	0.00	902.30	0	1'150	0.00	1'659.05
402 Übrige Direkte Steuern	0.00	1'381'156.45	0	1'269'100	0.00	1'478'539.00
4021 Grundsteuern	0.00	962'738.15	0	944'100	0.00	972'511.45
4022 Vermögensgewinnsteuern	0.00	396'595.10	0	300'000	0.00	465'130.25
4024 Erbschafts- und Schenkungssteuern	0.00	12'405.40	0	5'000	0.00	32'842.25
4029 Eingang abgeschriebene Steuern	0.00	9'417.80	0	20'000	0.00	8'055.05
403 Besitz- und Aufwandsteuern	0.00	34'181.00	0	35'400	0.00	33'948.50

Sachgruppengliederung		Rechnung 2018		Budget 2018		Rechnung 2017	
		Aufwand	Ertrag	Aufwand	Ertrag	Aufwand	Ertrag
4033	Hundesteuer	0.00	17'450.00	0	16'900	0.00	17'330.00
4039	Übrige Besitz- und Aufwandsteuer	0.00	16'731.00	0	18'500	0.00	16'618.50
41	Regalien und Konzessionen	0.00	135'345.00	0	134'500	0.00	143'257.00
412	Konzessionen	0.00	135'345.00	0	134'500	0.00	143'257.00
4120	Konzessionen	0.00	135'345.00	0	134'500	0.00	143'257.00
42	Entgelte	0.00	2'582'162.39	0	2'605'781	0.00	2'735'191.00
420	Ersatzabgaben	0.00	142'982.40	0	150'000	0.00	150'667.80
4200	Ersatzabgaben	0.00	142'982.40	0	150'000	0.00	150'667.80
421	Gebühren für Amtshandlungen	0.00	79'658.70	0	64'000	0.00	71'399.45
4210	Gebühren für Amtshandlungen	0.00	79'658.70	0	64'000	0.00	71'399.45
424	Benützungsgebühren und Dienstleistungen	0.00	1'434'759.38	0	1'452'080	0.00	1'467'323.70
4240	Benützungsgebühren und Dienstleistungen	0.00	1'434'759.38	0	1'452'080	0.00	1'467'323.70
425	Erlös aus Verkäufen	0.00	70'238.56	0	79'101	0.00	62'719.40
4250	Verkäufe	0.00	70'238.56	0	79'101	0.00	62'719.40
426	Rückerstattungen	0.00	826'483.30	0	835'600	0.00	949'040.65
4260	Rückerstattungen und Kostenbeteiligungen Dritter	0.00	826'483.30	0	835'600	0.00	949'040.65
427	Bussen	0.00	28'040.05	0	25'000	0.00	34'040.00
4270	Bussen	0.00	28'040.05	0	25'000	0.00	34'040.00
44	Finanzertrag	0.00	429'440.75	0	330'150	0.00	314'125.95
440	Zinsertrag	0.00	102'107.80	0	97'100	0.00	76'168.80
4401	Zinsen Forderungen und Kontokorrente	0.00	84'527.05	0	80'000	0.00	51'241.90
4407	Zinsen langfristige Finanzanlagen	0.00	3.25	0	0	0.00	3.25
4409	Übrige Zinsen von Finanzvermögen	0.00	17'577.50	0	17'100	0.00	24'923.65
441	Realisierte Gewinne FV	0.00	90'000.00	0	0	0.00	0.00
4411	Gewinn aus Verkäufen von Sachanlagen FV	0.00	90'000.00	0	0	0.00	0.00
443	Liegenschaftenertrag FV	0.00	146'456.00	0	146'906	0.00	147'356.00
4430	Pacht- und Mietzinse Liegenschaften FV	0.00	146'456.00	0	146'906	0.00	147'356.00
445	Finanzertrag aus Darlehen und Beteiligungen des VV	0.00	22'777.50	0	22'777	0.00	22'777.50
4451	Erträge aus Beteiligungen VV	0.00	22'777.50	0	22'777	0.00	22'777.50
447	Liegenschaftenertrag VV	0.00	68'099.45	0	63'367	0.00	67'823.65
4470	Pacht- und Mietzinse Liegenschaften VV	0.00	66'274.45	0	60'167	0.00	65'523.65
4472	Vergütung für Benützungen Liegenschaften VV	0.00	1'825.00	0	3'200	0.00	2'300.00
45	Entnahmen aus Fonds und Spezialfinanzierungen	0.00	24'746.68	0	1'655	0.00	0.00
450	Entnahmen aus Fonds und Spezialfinanzierungen im Fremdkapital	0.00	24'364.68	0	0	0.00	0.00
4502	Entnahmen aus Legaten und Stiftungen	0.00	24'364.68	0	0	0.00	0.00

Sachgruppengliederung	Rechnung 2018		Budget 2018		Rechnung 2017	
	Aufwand	Ertrag	Aufwand	Ertrag	Aufwand	Ertrag
451 Entnahmen aus Fonds und Spezialfinanzierungen im Eigenkapital	0.00	382.00	0	1'655	0.00	0.00
4510 Entnahmen aus Spezialfinanzierungen des EK	0.00	382.00	0	1'655	0.00	0.00
46 Transferertrag	0.00	4'213'521.53	0	3'835'705	0.00	4'228'620.88
461 Entschädigungen von Gemeinwesen	0.00	3'887'180.58	0	3'532'645	0.00	3'765'143.93
4611 Entschädigungen von Kantonen und Konkordaten	0.00	3'602'050.68	0	3'198'755	0.00	3'411'239.33
4612 Entschädigungen von Gemeinden und Gemeindeverbänden	0.00	285'129.90	0	333'890	0.00	353'904.60
462 Finanz- und Lastenausgleich	0.00	104'245.00	0	98'060	0.00	167'531.00
4621 Finanz- und Lastenausgleich von Kantonen und Konkordaten	0.00	43'140.00	0	40'600	0.00	40'598.00
4622 Finanz- und Lastenausgleich von Gemeinden und Gemeindeverbänden	0.00	61'105.00	0	57'460	0.00	126'933.00
463 Beiträge von Gemeinwesen und Dritten	0.00	218'284.60	0	203'000	0.00	228'702.05
4631 Beiträge von Kantonen und Konkordaten	0.00	211'942.60	0	197'000	0.00	224'683.05
4634 Beiträge von öffentlichen Unternehmungen	0.00	3'992.00	0	4'000	0.00	4'019.00
4635 Beiträge von privaten Unternehmungen	0.00	2'350.00	0	2'000	0.00	0.00
469 Verschiedener Transferertrag	0.00	3'811.35	0	2'000	0.00	67'243.90
4690 Übriger Transferertrag	0.00	0.00	0	0	0.00	65'174.20
4699 Rückverteilungen	0.00	3'811.35	0	2'000	0.00	2'069.70
48 Ausserordentlicher Ertrag	0.00	0.00	0	93'520	0.00	0.00
489 Entnahmen aus dem Eigenkapital	0.00	0.00	0	93'520	0.00	0.00
4894 Entnahme aus finanzpolitischer Reserve	0.00	0.00	0	93'520	0.00	0.00
49 Interne Verrechnungen	0.00	420'791.50	0	449'746	0.00	465'369.90
491 Dienstleistungen	0.00	402'488.35	0	431'362	0.00	443'281.70
4910 Interne Verrechnung von Dienstleistungen	0.00	402'488.35	0	431'362	0.00	443'281.70
495 Planmässige und ausserplanmässige Abschreibungen	0.00	18'303.15	0	18'384	0.00	22'088.20
4950 Interne Verrechnung von planmässigen und ausserplanmässigen Abschreibungen	0.00	18'303.15	0	18'384	0.00	22'088.20
9 Abschlusskonten	193'409.22	140'509.35	9'827	77'980	1'137'256.08	20'297.35
90 Abschluss Erfolgsrechnung	193'409.22	140'509.35	9'827	77'980	1'137'256.08	20'297.35
900 Abschluss Erfolgsrechnung	191'453.36	0.00	0	0	1'137'256.08	0.00
9000 Ertragsüberschuss	191'453.36	0.00	0	0	1'137'256.08	0.00
901 Abschluss Spezialfinanzierungen	1'955.86	140'509.35	9'827	77'980	0.00	20'297.35
9010 Abschluss Spezialfinanzierungen und Fonds im EK, Ertragsüberschuss	1'955.86	0.00	9'827	0	0.00	0.00
9011 Abschluss Spezialfinanzierungen und Fonds im EK, Aufwandüberschuss	0.00	140'509.35	0	77'980	0.00	20'297.35
Total Aufwand	18'378'482.00		18'222'022		18'809'545.78	
Total Ertrag		18'378'482.00		18'222'022		18'809'545.78

Funktionale Gliederung	Rechnung 2018		Ausgaben	Budget 2018		Rechnung 2017	
	Ausgaben	Einnahmen		Einnahmen	Ausgaben	Einnahmen	
0 Allgemeine Verwaltung Nettoausgaben/-einnahmen	158'620.40	0.00	630'000	0	0.00	0.00	
		158'620.40		630'000		0.00	
1 Öffentliche Ordnung und Sicherheit, Verteidigung Nettoausgaben/-einnahmen	139'225.95	76'873.45	150'000	88'800	0.00	0.00	
		62'352.50		61'200		0.00	
2 Bildung Nettoausgaben/-einnahmen	221'245.80	0.00	335'000	0	8'121.93	0.00	
		221'245.80		335'000		8'121.93	
3 Kultur, Sport und Freizeit, Kirche Nettoausgaben/-einnahmen	174'346.95	210'640.00	0	7'640	714'072.05	356'000.00	
	36'293.05		7'640			358'072.05	
5 Soziale Sicherheit Nettoausgaben/-einnahmen	0.00	0.00	0	0	1'559.85	0.00	
		0.00		0		1'559.85	
6 Verkehr und Nachrichtenübermittlung Nettoausgaben/-einnahmen	172'470.40	-55'780.85	470'000	35'000	205'562.65	0.00	
		228'251.25		435'000		205'562.65	
7 Umweltschutz und Raumordnung Nettoausgaben/-einnahmen	142'879.23	0.00	80'000	0	4'461.50	116'984.55	
		142'879.23		80'000	112'523.05		
Total Investitionsausgaben	1'008'788.73		1'665'000		933'777.98		
Total Investitionseinnahmen		231'732.60		131'440		472'984.55	
Nettoinvestition		777'056.13		1'533'560		460'793.43	

Investitionsrechnung nach Funktionen		Rechnung 2018		Budget 2018		Rechnung 2017	
		Ausgaben	Einnahmen	Ausgaben	Einnahmen	Ausgaben	Einnahmen
0	Allgemeine Verwaltung	158'620.40		630'000			
	Nettoausgaben/-einnahmen		158'620.40		630'000		
02	Allgemeine Dienste	158'620.40		630'000			
	Nettoausgaben/-einnahmen		158'620.40		630'000		
029	Verwaltungsliegenschaften	158'620.40		630'000			
	Nettoausgaben/-einnahmen		158'620.40		630'000		
0290	Gemeindeverwaltung / Gemeindezentrum	158'620.40		630'000			
	Nettoausgaben/-einnahmen		158'620.40		630'000		
5040.00	Neues Schliesssystem	7'656.30					
5040.03	Sanierung Lift Gemeindeverwaltung	83'286.85					
5040.04	Ersatz Wasserleitung Gde.haus	32'366.65		230'000			
5040.05	Umbau alter KG in Büro Gemeindeverwaltung	35'310.60		400'000			
1	Öffentliche Ordnung und Sicherheit, Verteidigung	139'225.95	76'873.45	150'000	88'800		
	Nettoausgaben/-einnahmen		62'352.50		61'200		
16	Verteidigung	139'225.95	76'873.45	150'000	88'800		
	Nettoausgaben/-einnahmen		62'352.50		61'200		
161	Militärische Verteidigung	139'225.95	76'873.45	150'000	88'800		
	Nettoausgaben/-einnahmen		62'352.50		61'200		
1610	Schiessanlage Almeli	139'225.95	76'873.45	150'000	88'800		
	Nettoausgaben/-einnahmen		62'352.50		61'200		
5040.01	Sanierung elektr. Trefferanzeige Almeli	139'225.95		150'000			
6320.01	Beiträge Anschlussgemeinden an Invest. Almeli		76'873.45		88'800		
2	Bildung	221'245.80		335'000		8'121.93	
	Nettoausgaben/-einnahmen		221'245.80		335'000		8'121.93
21	Obligatorische Schule	221'245.80		335'000		8'121.93	
	Nettoausgaben/-einnahmen		221'245.80		335'000		8'121.93
212	Primarstufe	159'712.50		155'000			
	Nettoausgaben/-einnahmen		159'712.50		155'000		
2120	Primarstufe	159'712.50		155'000			
	Nettoausgaben/-einnahmen		159'712.50		155'000		
5060.01	Ersatz Schülerpulte und Stühle	159'712.50		155'000			
217	Schulliegenschaften	61'533.30		180'000		8'121.93	
	Nettoausgaben/-einnahmen		61'533.30		180'000		8'121.93
2170	Schulliegenschaften	61'533.30		180'000		8'121.93	
	Nettoausgaben/-einnahmen		61'533.30		180'000		8'121.93
5040.00	Schulraumerweiterung (ab 2010)					3'396.55	
5040.01	Neubau Doppelkindergarten 1-4	-1'000.00				4'725.38	
5040.04	Sanierung WC-Anlage Pausenraum Prim.	16'982.15		80'000			
5040.07	Prim: Einbau Büro Schulsozialarbeit	9'060.60					
5060.00	Spielplatz Prim.	36'490.55		100'000			

Investitionsrechnung nach Funktionen		Rechnung 2018		Budget 2018		Rechnung 2017	
		Ausgaben	Einnahmen	Ausgaben	Einnahmen	Ausgaben	Einnahmen
3	Kultur, Sport und Freizeit, Kirche	174'346.95	210'640.00		7'640	714'072.05	356'000.00
	Nettoausgaben/-einnahmen	36'293.05		7'640			358'072.05
34	Sport und Freizeit	174'346.95	210'640.00		7'640	714'072.05	356'000.00
	Nettoausgaben/-einnahmen	36'293.05		7'640			358'072.05
341	Sport	174'346.95	210'640.00		7'640	714'072.05	356'000.00
	Nettoausgaben/-einnahmen	36'293.05		7'640			358'072.05
3411	Fussballplatz	93'218.35	210'640.00		7'640	703'012.85	356'000.00
	Nettoausgaben/-einnahmen	117'421.65		7'640			347'012.85
5000.00	Erweiterung Gemeindepportplatz am See	58'249.95				583'256.80	
5000.01	Erneuerung Hauszuleitung und Grundwasserbrunnen Sportplatz	13'974.10				119'756.05	
5000.02	Ersatz Abwasserpumpe und Revision Steuerung bei Grundwasserpumpe Garderobengebäude Sportplatz	20'994.30					
6100.00	Amortisationsrate FC Grünstern für Beitrag an Flutlichtanlage		7'640.00		7'640		6'000.00
6100.01	Beitrag FC Grünstern an Erweiterung Fussballplatz						350'000.00
6100.02	Amortisationsrate FC Grünstern an Darlehen Erweiterung Sportplatz 2017		20'000.00				
6310.01	Beitrag Sportfonds an Erweiterung Fussballplatz		183'000.00				
3412	Hallenbad	81'128.60				11'059.20	
	Nettoausgaben/-einnahmen		81'128.60				11'059.20
5040.00	Zustandserhebung Hallenbad	-43'459.20				11'059.20	
5040.01	Sanierung Hallenbad	124'587.80					
5	Soziale Sicherheit					1'559.85	
	Nettoausgaben/-einnahmen						1'559.85
54	Familie und Jugend					1'559.85	
	Nettoausgaben/-einnahmen						1'559.85
545	Leistungen an Familien					1'559.85	
	Nettoausgaben/-einnahmen						1'559.85
5451	Kinderkrippen und Kinderhorte					1'559.85	
	Nettoausgaben/-einnahmen						1'559.85
5040.00	Verlegung und Erweiterung KITA					1'559.85	
6	Verkehr und Nachrichtenübermittlung	172'470.40	-55'780.85	470'000	35'000	205'562.65	
	Nettoausgaben/-einnahmen		228'251.25		435'000		205'562.65
61	Strassenverkehr	172'470.40	-55'780.85	470'000	35'000	205'562.65	
	Nettoausgaben/-einnahmen		228'251.25		435'000		205'562.65
615	Gemeindestrassen	116'458.40	-55'780.85	470'000	35'000	67'574.65	
	Nettoausgaben/-einnahmen		172'239.25		435'000		67'574.65
6150	Gemeindestrassen	116'458.40	-55'780.85	470'000	35'000	67'574.65	
	Nettoausgaben/-einnahmen		172'239.25		435'000		67'574.65
5010.00	Tempo 30 Zone Schulstrasse/Schürlistrasse	75'000.00					
5010.01	Neue Veloparkieranlage			70'000			
5010.02	Strassensanierung			150'000			
5010.03	Ersatz Öffentliche Beleuchtung (LED)	41'458.40		150'000		7'628.50	
5010.04	Erschliessung Rübli (ZPP 4)					48'018.20	

Investitionsrechnung nach Funktionen

	Rechnung 2018		Budget 2018		Rechnung 2017	
	Ausgaben	Einnahmen	Ausgaben	Einnahmen	Ausgaben	Einnahmen
5010.05 Behebung Sicherheitsmängel Fussgängestreifen					6'927.95	
5010.06 Projektstudie Korrekturen Strassen			100'000		5'000.00	
6370.04 Rückerstattungen Erschliessungskosten Räßli (ZPP4)		-55'780.85				
6610.00 Beiträge vom Kanton				35'000		
619 Strassen, übriges	56'012.00				137'988.00	
Nettoausgaben/-einnahmen		56'012.00				137'988.00
6191 Werkhof	56'012.00				137'988.00	
Nettoausgaben/-einnahmen		56'012.00				137'988.00
5060.00 Anschaffung Traktor	56'012.00				137'988.00	
7 Umweltschutz und Raumordnung	142'879.23		80'000		4'461.50	116'984.55
Nettoausgaben/-einnahmen		142'879.23		80'000	112'523.05	
72 Abwasserentsorgung	30'558.98		80'000			116'984.55
Nettoausgaben/-einnahmen		30'558.98		80'000	116'984.55	
720 Abwasserentsorgung	30'558.98		80'000			116'984.55
Nettoausgaben/-einnahmen		30'558.98		80'000	116'984.55	
7201 Abwasserentsorgung	30'558.98		80'000			116'984.55
[Gemeindebetrieb]						
Nettoausgaben/-einnahmen		30'558.98		80'000	116'984.55	
5032.00 Spülen und Filmen der Kanalisation	30'558.98		80'000			
6370.01 Grundeigentümerbeiträge Projekt Rousseauweg/Höhestr./Sonnhalde/Eiger weg						116'984.55
79 Raumordnung	112'320.25				4'461.50	
Nettoausgaben/-einnahmen		112'320.25				4'461.50
790 Raumordnung	112'320.25				4'461.50	
Nettoausgaben/-einnahmen		112'320.25				4'461.50
7900 Raumordnung allgemein	112'320.25				4'461.50	
Nettoausgaben/-einnahmen		112'320.25				4'461.50
5290.00 Überarbeitung UeO Seezone und SFG	16'186.10				2'789.65	
5290.01 Überarbeitung UeO Schülirain	19'448.55					
5290.03 Ortsplanungsrevision 2017-2020	65'910.95				1'671.85	
5290.04 Überbauungsordnung Dorfkern Ost	10'774.65					
Total Investitionsausgaben	1'008'788.73		1'665'000		933'777.98	
Total Investitionseinnahmen		231'732.60		131'440		472'984.55
Nettoinvestition		777'056.13		1'533'560		460'793.43

Sachgruppengliederung	Rechnung 2018		Budget 2018		Rechnung 2017	
	Ausgaben	Einnahmen	Ausgaben	Einnahmen	Ausgaben	Einnahmen
5 Investitionsausgaben	1'240'521.33		1'665'000		1'406'762.53	
50 Sachanlagen	896'468.48		1'665'000		929'316.48	
500 Grundstücke	93'218.35				703'012.85	
5000 Grundstücke	93'218.35				703'012.85	
501 Strassen / Verkehrswege	116'458.40		470'000		67'574.65	
5010 Strassen / Verkehrswege	116'458.40		470'000		67'574.65	
503 Übriger Tiefbau	30'558.98		80'000			
5032 Tiefbauten Abwasserbeseitigung	30'558.98		80'000			
504 Hochbauten	404'017.70		860'000		20'740.98	
5040 Hochbauten	404'017.70		860'000		20'740.98	
506 Mobilien	252'215.05		255'000		137'988.00	
5060 Mobilien	252'215.05		255'000		137'988.00	
52 Immaterielle Anlagen	112'320.25				4'461.50	
529 Übrige immaterielle Anlagen	112'320.25				4'461.50	
5290 Übrige immaterielle Anlagen	112'320.25				4'461.50	
59 Übertrag an Bilanz	231'732.60				472'984.55	
590 Passivierungen	231'732.60				472'984.55	
5900 Passivierte Einnahmen	231'732.60				472'984.55	
6 Investitionseinnahmen		1'240'521.33		131'440		1'406'762.53
61 Rückerstattungen		27'640.00		7'640		356'000.00
610 Grundstücke		27'640.00		7'640		356'000.00
6100 Rückerstattungen Dritter für Investitionen in Grundstücke		27'640.00		7'640		356'000.00
63 Investitionsbeiträge für eigene Rechnung		204'092.60		88'800		116'984.55
631 Kantone und Konkordate		183'000.00				
6310 Investitionsbeiträge von Kantonen und Konkordaten		183'000.00				
632 Gemeinden und Gemeindeverbände		76'873.45		88'800		
6320 Investitionsbeiträge von Gemeinden und Gemeindeverbänden		76'873.45		88'800		
637 Private Haushalte		-55'780.85				116'984.55
6370 Investitionsbeiträge von privaten Haushalten		-55'780.85				116'984.55
66 Rückzahlung eigener Investitionsbeiträge				35'000		
661 Kantone und Konkordate				35'000		
6610 Rückzahlung von Investitionsbeiträgen an Kantone und Konkordate				35'000		
69 Übertrag an Bilanz		1'008'788.73				933'777.98
690 Aktivierungen		1'008'788.73				933'777.98
6900 Aktivierte Ausgaben		1'008'788.73				933'777.98