

Einwohnergemeinde



Ipsach

Jahresrechnung 2017

INHALTSVERZEICHNIS

1 BERICHTERSTATTUNG.....	4-11
2 ECKDATEN.....	
2.1 Übersicht.....	12
2.2 Selbstfinanzierung / Finanzierungsergebnis.....	13
2.3 Gestufte Erfolgsausweise.....	
2.3. Gesamter Haushalt.....	14
2.3.1 Allgemeiner Haushalt.....	15
2.3.2 Abwasserentsorgung.....	16
2.3.3 Abfall.....	17
3 BILANZ.....	18
4 FUNKTIONEN.....	
4.1 Erfolgsrechnung.....	19
4.2 Investitionsrechnung.....	20
5 SACHGRUPPEN.....	
5.1 Erfolgsrechnung.....	21
5.2 Investitionsrechnung.....	22
6 GELDFLUSSRECHNUNG.....	23 - 26
7 FINANZKENNZAHLEN.....	
7.1 Gesamthaushalt.....	27
7.2 Allgemeiner Haushalt.....	28
7.3 Spezialfinanzierung Abwasserentsorgung.....	29
7.4 Spezialfinanzierung Abfall.....	29
7.5 Spezialfinanzierung Feuerwehr.....	30
8 GENEHMIGUNG DER JAHRESRECHNUNG.....	31 - 32
9 BESTÄTIGUNGSBERICHT.....	33 - 35
11 ANHANG.....	
11.1 Regelwerk.....	36

11.1.1 Angewendetes Regelwerk	36
11.1.2 Bewertung Finanzvermögen	36
11.1.3 Bewertung Verwaltungsvermögen	37
11.1.4 Aktivierungsgrenzen	37
11.1.5 Bestehendes Verwaltungsvermögen	37
11.2 Grundlagen der Jahresrechnung	38
11.3 Eigenkapitalnachweis	39
11.4 Rückstellungsspiegel	40
11.5 Beteiligungsspiegel	41 - 43
11.6 Gewährleistungsspiegel	44
11.7 Anlagespiegel	45 - 47
11.8 Kreditkontrolle	
11.8.1 Verpflichtungskredite für Investitionen	48
11.8.2 Nachkredite	49 - 52
11.9 Berechnung Einlage Werterhalt ARA	53
12 DETAILS ZUR RECHNUNG	
12.1 Bilanz	54 - 61
12.2 Erfolgsrechnung nach Funktionen	62 - 84
12.3 Erfolgsrechnung nach Sachgruppen	85 - 89
12.4 Investitionsrechnung nach Funktionen	90 - 93
12.5 Investitionsrechnung nach Sachgruppen	94

1 BERICHTERSTATTUNG

1.1 Bericht

Allgemeines

Die Jahresrechnung 2017 wurde nach dem Rechnungslegungsmodell HRM2 gemäss Art. 70 Gemeindegesetz (GG, BSG 170.11) erstellt. Zum Einsatz gelangte das EDV System W+W der Firma RUF. Verantwortlich für die Rechnungsführung ist Monika Schüpbach, Stv. Geschäftsleiterin (Leiterin Abteilung Einwohner und Finanzen), im Amt seit 1. Juli 2009.

Ergebnisse

Nach HRM2 muss das Ergebnis des Gesamthaushalts vom zuständigen Organ genehmigt werden. Ab Jahr 2017 wird gemäss Organisationsreglement die Jahresrechnung abschliessend vom Gemeinderat genehmigt.

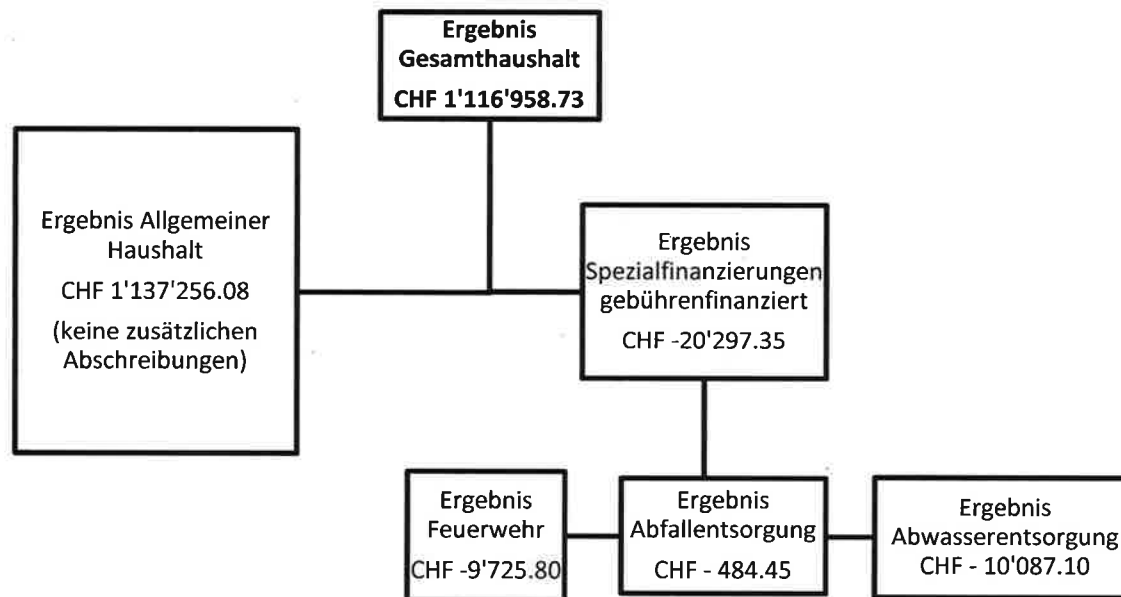

1.1.1 Erfolgsrechnung

Ergebnis Gesamthaushalt

Der Gesamthaushalt schliesst bei einer Steueranlage von 1.59 Einheiten mit einem Ertragsüberschuss von CHF 1'116'958.73 ab. Budgetiert war ein Ertragsüberschuss von CHF 244'870. Die Besserstellung gegenüber dem Budget 2017 beträgt CHF 872'088.73.

Ergebnis Allgemeiner Haushalt

Der Allgemeine Haushalt schliesst mit einem Ertragsüberschuss von CHF 1'137'256.08 ab. Im Budget 2017 wurde ein Ergebnis von CHF 359'534 erwartet. Budgetabweichungen ab CHF 50'000:

Der Beitrag an die Betriebskosten Schulverband Nidau betrug CHF 120'443.20 weniger. Der Gemeindeanteil für den Lastenausgleich Sozialhilfe betrug CHF 48'081.50 mehr als budgetiert. Die Besoldungen Allg. Verwaltung wurde aufgrund div. Personalwechsel und unbesetzte Stelle Leiter Bau 1.6.17-31.1.2018 CHF 83'389.33 unterschritten, dafür betrugen die Dienstleistungen Dritter für Aushilfen Bau CHF 36'808.70. Es wurde auf den Abschluss einer Krankentaggeldversicherung verzichtet, da die Prämie um ein vielfaches angestiegen wäre (div. Kto. Total CHF 33'000). Die Rückstellungen für offene Gemeindesteuerteilungen von CHF 277'029.00 waren nicht budgetiert. Die Aktive Steuerauscheidung Kapitalsteuern betrug nur CHF 994.50, war aber mit CHF 90'000 budgetiert. Der bauliche Unterhalt Schiessanlage Almeli von CHF 59'021.50 für die Sanierung des Elektrizitätsanschlusses war nicht budgetiert. Die Besoldungen Schulhausabwart und Reinigungskräfte wurden um CHF 59'961.67 überschritten, da eine Aushilfe 50% angestellt wurde. Bei der Reg. AHV-Zweigstelle wurde der Einsatz der Firma finances publiques AG bis 30.05.2018 verlängert und verursachte Kosten von CHF 205'363.75. Dafür wurde das normale Lohnaufwandkonto CHF 80'927.30 unterschritten.

Der Beitrag an die KITA durch den Kant. Lastenausgleich war aufgrund einer nachträglichen Korrektur 2014+2015 von total CHF 76'096.80 insgesamt CHF 132'285.65 höher, als erwartet. Spezialfinanzierung ARA: Der Einnahmeüberschuss Investitionsrechnung ARA von CHF 65'174.20 wurde in die Erfolgsrechnung übertragen und verbessert das Rechnungsergebnis ARA entsprechend. Der Fiskalertrag beträgt CHF 10'902'683.70 und liegt rund CHF 335'033.70 über dem Budget. Die Einkommenssteuern liegen mit CHF 8'452'698.30 rund CHF 205'598.30 über dem erwarteten Ertrag. Dafür betrugen die Vermögenssteuern natürliche Personen mit CHF 855'830.90 fast wie budgetiert CHF 862'000. Die Gewinnsteuern jur. Personen übertreffen das Budget von CHF 91'600 mit CHF 207'178.25. Es gab auch einen Glückspilz, der im Lotto gewonnen hat: CHF 96'460 Lotteriegewinnsteuern. Die Sonderveranlagungen betrugen CHF 296'807.50 anstatt wie budgetiert CHF 150'000. Für offene Gemeindesteuerteilungen aus Vorjahren mussten Rückstellungen von CHF 277'029 gemacht werden, die nicht budgetiert waren.

Personalaufwand

Der Personalaufwand beträgt CHF 3'355'456.40 und unterschreitet das Budget um CHF 110'353.60. Die Besoldungen Allg. Verwaltung wurde aufgrund div. Personalwechsel und unbesetzte Stelle Leiter Bau 1.6.17-31.1.2018 CHF 83'389.33 unterschritten, dafür betrug die Dienstleistungen Dritter für Aushilfen Bau CHF 36'808.70 (Kto. 0220.3130.03). Ab 01.02.2018 konnte ein neuer Bauverwalter eingestellt werden. Es wurde auf den Abschluss einer Krankentaggeldversicherung verzichtet, da die Prämie um ein vielfaches angestiegen wäre (div. Kto. Total CHF 33'000). Die Besoldungen Schulhausabwart und Reinigungskräfte wurden um CHF 59'961.67 überschritten, da eine Aushilfe 50% angestellt wurde. Bei der Reg. AHV-Zweigstelle wurde aufgrund einer Personallücke der Einsatz der Firma finances publiques AG bis 30.05.2018 verlängert und verursachte Kosten von CHF 205'363.75 auf Konto Dienstleistungen Dritter Kto. 5316.3130.03. Dafür wurde das normale Lohnaufwandkonto CHF 80'927.30 unterschritten. Ab 01.06.2018 konnte eine neue Leiterin Reg. AHV-Zweigstelle Ipsach eingestellt werden.

Sachaufwand

Der Sachaufwand liegt mit CHF 2'461'127.35 rund CHF 254'734.35 höher als budgetiert. Wie bereits unter Personalaufwand erwähnt, musste div. externes Personal von Firmen zur Überbrückung von Personallücken auf der Bauabteilung (CHF 36'808.70) und der AHV-Zweigstelle (CHF 205'363.75) angestellt werden (Kontobereich 3130.03). Der bauliche Unterhalt Schiessanlage Almeli von CHF 59'021.50 für die Sanierung des Elektrizitätsanschlusses war nicht budgetiert. Zur Optimierung des EDV-Netzwerkes der Primarschule fielen Kosten von CHF 44'780.02 an, die nicht budgetiert waren. Für das an Nidau ausgelagerte Alimentenwesen wurde ein neuer Kontenbereich 5430 eröffnet. Die Kosten für die Auslagerung des Alimentenwesens an Nidau von CHF 50'081 wurden neu im Konto 5430.3130.03 verbucht anstatt wie budgetiert auf Konto 5796.3130.03. Der Beitrag an die Betriebskosten Schulverband Nidau betrug CHF 120'443.20 weniger. Zudem wurden viele Aufwandkontos unterschritten. Die Wertberichtigung für gefährdete Guthaben Steuern beträgt rund CHF 40'035.

Finanz- und Lastenausgleich

Die Aufwendungen für den Kant. Lastenausgleich liegen insgesamt im budgetierten Bereich.

Ausgaben

Position	Rechnung 2017		Budget 2017		Differenz	
Lehrerbesoldungen	CHF	181'100.50	CHF	178'300.00	CHF	+ 2'800.50
Kindergarten						

Lehrerbesoldungen Primarschule	CHF	701'023.75	CHF	690'500.00	CHF	+ 10'523.75
Lehrerbesoldungen Sekundarschule	CHF	534'256.70	CHF	556'663.00	CHF	-22'406.30
Ergänzungsleistungen	CHF	865'713.00	CHF	905'050.00	CHF	- 39'337.00
Familienzulagen NE	CHF	20'455.00	CHF	15'932.00	CHF	+ 4'523.00
Sozialhilfe	CHF	2'059'496.50	CHF	2'011'415.00	CHF	+ 48'081.50
Öffentlicher Verkehr	CHF	303'637.00	CHF	311'566.00	CHF	- 7'929.00
Neue Aufgabenteilung	CHF	739'445.00	CHF	732'872.00	CHF	+ 6'573.00

Abschreibungen

Das bestehende Verwaltungsvermögen (Art. T2-4 Abs. 1 Ziff 1.bis 4. Übergangsbestimmungen GV) wurde per 01.01.2016 zu Buchwerten in HRM2 übernommen und beträgt CHF 1'554'963.68. Dieses wird innert 8 Jahren (CHF 194'370.45/Jahr) abgeschrieben.

Ordentliche Abschreibungen Allg. Haushalt	CHF	601'882.55
Nettoinvestitionen Allg. Haushalt	CHF	577'777.98

Die ordentlichen Abschreibungen nach Nutzungsdauer betragen CHF 601'882.55. Budgetiert waren CHF 622'221.

Systembedingte zusätzliche Abschreibungen (Art. 84 GV) müssen vorgenommen werden, wenn der Allgemeine Haushalt einen Ertragsüberschuss ausweist und die ordentlichen Abschreibungen kleiner als die Nettoinvestitionen sind. Im Rechnungsjahr 2017 müssen keine systembedingten zusätzlichen Abschreibungen vorgenommen werden.

Transferaufwand

Der Transferaufwand beträgt CHF 10'395'865.50 und liegt somit CHF 10'807.50 über dem Budget. Der Schulkostenbeitrag an den Kanton beträgt aufgrund der Anzahl Schüler CHF 130'110.55 anstatt wie budgetiert CHF 95'760. Der Beitrag an den Schulverband Nidau beträgt nur CHF 365'106.80 und unterschreitet das Budget um CHF 120'443.20. Der Anteil Lastenanteil Ergänzungsleistung fällt mit CHF 865'713 um CHF 39'337 kleiner aus als budgetiert. Die bevorschussten Alimente betragen mit CHF 233'499 CHF 33'499 mehr, als budgetiert (werden aber durch den Lastenausgleich wieder zurückbezahlt.) Der Beitrag an den Tageselternverein Seestern beträgt CHF 234'063.65 anstatt wie budgetiert CHF 280'000. Die Wirtschaftliche Hilfe umfasst CHF 2'557'086.65. Budgetiert waren CHF 2,4 Mio (werden aber durch den Lastenausgleich zurückbezahlt). Der Beitrag an den Verband für Kanalisation und Abwasser beträgt CHF 263'926.90 (Budget = CHF 299'100).

Ausserordentlicher Aufwand

Keiner.

Fiskalertrag

Der Fiskalertrag beträgt CHF 10'902'683.70 und liegt rund CHF 335'033.70 über dem Budget. Die Einkommenssteuern liegen mit CHF 8'452'698.30 rund CHF 205'598.30 über dem erwarteten Ertrag.

Dafür betragen die Vermögenssteuern natürliche Personen mit CHF 855'830.90 fast wie budgetiert CHF 862'000. Die Gewinnsteuern jur. Personen übertreffen das Budget von CHF 91'600 mit CHF 207'178.25. Es gab auch einen Glückspilz, der im Lotto gewonnen hat: CHF 96'460 Lotteriegewinnsteuern. Die Sonderveranlagungen betragen CHF 296'807.50 anstatt wie budgetiert CHF 150'000. Für offene Gemeindesteuerteilungen aus Vorjahren mussten Rückstellungen von CHF 277'029 gemacht werden, die nicht budgetiert waren.

Finanzertrag

Der Finanzertrag beträgt CHF 314'125.95 und liegt rund CHF 17'865.95 über dem budgetierten Ertrag. Die intern verrechneten Zinsen zu Gunsten Spezialfinanzierung ARA betragen CHF 23'021.65 und übersteigen den budgetierten Betrag um CHF 9'511.65. Die Miet- Baurechts- und Pachtzinse der Gemeindeverwaltung/Gemeindezentrum betragen CHF 13'400.65 und übertreffen das Budget um CHF 4'470.65.

Entnahme aus Fonds und Spezialfinanzierungen

Es war keine Entnahme aus Spezialfinanzierung Werterhalt ARA oder Schutzraumersatzbeitragsfonds notwendig.

Transferertrag

Der Transferertrag beträgt CHF 4'228'620.88 und war mit CHF 3'733'622 budgetiert (= CHF + 494'998.88). Aufgrund der neuen Berechnungsart nach Fallpauschalen ab 2017 betrug der Kantonsbeitrag Besoldungskosten Soz. KESB CHF 267'086.45 anstatt wie budgetiert CHF 232'208. Die Führung der Geschäftsstelle Zivilschutzverband Nidau+ wurde per 1.5.2017 von 40 Stellenprozent auf 10 Stellenprozent (nur noch Führung der Buchhaltung) reduziert, da der Zivilschutzverband die Geschäftsstelle wieder mit eigenem Personal führt. Die Entschädigung reduziert sich deshalb im 2017 von CHF 46'442 auf CHF 31'791.85. Die Entschädigung Lastenausgleich für die Kindertagesstätte betrug mit CHF 348'623.65 CHF 132'285.65 mehr als budgetiert. Grund dafür war eine von der Gemeindeverwaltung eingereichte Korrektur für die Jahre 2014+2015 von Total CHF 76'096.80. Die Rückerstattung für den Lastenausgleich Sozialhilfe betrug CHF 2'263'640.23 und lag somit CHF 120'443.23 über dem budgetierten Betrag. Der Überschuss der Investitionsrechnung Spezialfinanzierung ARA von CHF 65'174.20 war nicht budgetiert.

1.1.2 Spezialfinanzierungen (SF)

SF Abwasserentsorgung

Die Abwasserentsorgung (Funktion 7201) schliesst mit einem Aufwandüberschuss von CHF -10'087.10 ab. Budgetiert war ein Aufwandüberschuss von CHF -117'278. Spezialfinanzierung ARA: Der Einnahmeüberschuss Investitionsrechnung ARA von CHF 65'174.20 wurde in die Erfolgsrechnung übertragen und verbessert das Rechnungsergebnis ARA entsprechend. Der Unterhalt/Service Pumpwerk betrug CHF 63'236.25 und überstieg das Budget somit um CHF 31'236.25. Die Gebühreneinnahmen sind abhängig vom Wasserverbrauch und betrugen CHF 660'638.25 und überstiegen den budgetierten Betrag um CHF 21'238.25. Der intern verrechnete Zinsertrag von CHF 23'021.65 war CHF 9'511.25 höher als angenommen. Die Abwassergebühren werden vorerst nicht erhöht. Die Besserstellung gegenüber dem Budget beträgt CHF 107'190.90. Das Eigenkapital (Rechnungsausgleich) der SF Abwasserentsorgung beträgt CHF 1'263'000.20 (Konto: 29002.01). Der Bestand des Werterhalts beläuft sich auf CHF 2'009'101.95 (Konto: 29302.01)

SF Abfall

Die Abfallentsorgung (Funktion 7301) schliesst mit einem Aufwandüberschuss von CHF 484.45 ab. Budgetiert war ein Ertragsüberschuss von CHF 3'447. Die Schlechterstellung gegenüber dem Budget 2017 beträgt CHF 3'931.45. Der Aufwand für Drucksachen/Inserate überstieg das Budget um CHF 2'865.40. Der Abfallführer wurde überarbeitet und die Papiersammlung wurde umorganisiert. Ab 2018 wird das Papier + Karton monatlich vom Kehrichtwagen abgeholt (bisher Papiersammlung mit Hilfe der Schulklassen). Die intern verrechneten Dienstleistungen wurden um CHF 5'475 erhöht für den Fakturierungs- und Inkassoaufwand der Kehrichtgrundgebühren via Verwaltung (früher via Kanton). Das Eigenkapital (Rechnungsausgleich) der SF Abfall beträgt CHF 137'496.49 (Konto: 29003.01).

1.1.3 Übrige Spezialfinanzierungen (SF) mit Gemeindereglement

SF Feuerwehr

Die Spezialfinanzierung Feuerwehr (Funktion 1500) schliesst mit einem Aufwandüberschuss von CHF 9'725.80 ab. Budgetiert war ein Aufwandüberschuss von CHF 833. Die Schlechterstellung gegenüber dem Budget 2017 beträgt CHF 10'558.80. Der Beitrag an die Feuerwehr Biel beträgt CHF 147'462.95 anstatt wie budgetiert CHF 137'000 (Jahr 2016 = CHF 127'613.25). Das Eigenkapital (Rechnungsausgleich) der SF Feuerwehr beträgt CHF 105'896.55 (Konto: 29000.01)

1.1.4 Investitionsrechnung

Es wurden Nettoinvestitionen von CHF 460'793.43 getätigt. Budgetiert waren Nettoinvestitionen von CHF 694'401. Zudem wurden CHF 116'984.55 Grundeigentümerbeiträge ARA Projekt Rousseauweg/Höhestr./Sonnhalde/Eigerweg eingenommen, die zu einem Überschuss der Investitionsrechnung Bereich Spezialfinanzierung ARA von CHF 65'174.20 führten, der in die Erfolgsrechnung Spez. ARA übertragen wurde. Grund für die tieferen Nettoinvestitionen ist die Verschiebung von einigen Projekten. Die Aktivierungsgrenze wurde vom Gemeinderat bei CHF 50'000 belassen.

1.1.5 Bilanz

Die Bilanzsumme beträgt per 31.12.2017 CHF 22'216'161.78 (Vorjahr CHF 20'037'985.40). Davon beläuft sich das Finanzvermögen auf CHF 13'533'570.13 (Vorjahr = CHF 11'479'478.83), was einer Zunahme von CHF 2'054'091.30 entspricht. Das Verwaltungsvermögen beträgt per 31.12.2017 CHF 8'682'591.65 (Vorjahr CHF 8'558'506.57) und hat CHF 124'085.08 zugenommen.

Das Fremdkapital ist um CHF 848'579.65 auf CHF 14'764'830.94 (Vorjahr: CHF 13'916'251.29) angestiegen. Das kurzfristige Darlehen von 1 Mio. Fremdkapital für 3 Monate zu einem Zinssatz von 0% bei der VZ Depot Bank AG wurde bis Febr. 2018 zu 0% Zins verlängert und danach in ein langfristiges Darlehen bei der SUVA für 0.8 % Zins, Laufzeit 10 Jahre umgewandelt.

Das Eigenkapital (SG 29) beträgt per 31.12.2017 CHF 7'451'330.84 (Vorjahr CHF 6'121'734.11) Zudem werden nun die Verpflichtungen für die Spezialfinanzierungen, ca. 3.5 Mo. Franken, auch zum Eigenkapital gezählt. Sowie auch die zusätzlichen Abschreibungen von CHF 813'672.74. Das massgebende Eigenkapital (299) beläuft sich inkl. Ertragsüberschuss 2017 von CHF 1'137'256.08 auf CHF 2'961'618.86 (Vorjahr CHF 1'824'362.78).

1.1.6 Nachkredite

Total:	CHF	1'304'801	davon
gebunden	CHF	587'632	
GR Kompetenz	CHF	210'045*)	
GV-Kompetenz	CHF	0	
zu beschliessen			

*) Für die meisten Überschreitungen wurde vorgängig ein Nachkredit beim Gemeinderat eingeholt. Details zu den Budgetabweichungen/Nachkrediten ab CHF 5'000 siehe unter Punkt 11.8.2.

1.1.7 Spezialfinanzierungen (gebührenfinanzierte Bereiche)

(Art. 30 Bst. b FHDV)

SF Abwasserentsorgung (gesetzliche Spezialfinanzierung)

	<u>Rechnung 2017</u>	<u>Budget 2017</u>	<u>Rechnung 2016</u>
Erfolg	<u>-10'087.10</u>	<u>-117'278.00</u>	<u>-1'755.25</u>
	Rechnungsjahr 31.12.2017		
Verwaltungsvermögen	<u>0.00</u>		
Bestand Werterhalt	<u>2'009'101.95</u>		
Bestand SF	<u>1'263'000.20</u>		

SF Abfall (gesetzliche Spezialfinanzierung)

	<u>Rechnung 2017</u>	<u>Budget 2017</u>	<u>Rechnung 2016</u>
Erfolg	<u>-484.45</u>	<u>3'447.00</u>	<u>3'523.58</u>
	Rechnungsjahr 31.12.2017		
Verwaltungsvermögen	<u>0.00</u>		
Bestand Werterhalt	<u>0.00</u>		
Bestand SF	<u>137'496.49</u>		

SF Feuerwehr (Spezialfinanzierung mit Gemeindereglement)

	<u>Rechnung 2017</u>	<u>Budget 2017</u>	<u>Rechnung 2016</u>
Erfolg	<u>-9'725.80</u>	<u>-833.00</u>	<u>9'145.60</u>
	Rechnungsjahr 31.12.2017		
Verwaltungsvermögen	<u>0.00</u>		
Bestand Werterhalt	<u>0.00</u>		
Bestand SF	<u>105'896.55</u>		

2 Eckdaten**2.1 Übersicht**

	Rechnung 2017	Budget 2017	Rechnung 2016
Jahresergebnis ER Gesamthaushalt	1'116'958.73	244'870.00	10'913.93
Jahresergebnis ER Allgemeiner Haushalt	1'137'256.08	359'534.00	0.00
Jahresergebnis gesetzliche Spezialfinanzierungen	-20'297.35	-114'664.00	10'913.93
Steuerertrag natürliche Personen	9'096'664.40	8'962'100.00	9'074'622.14
Steuerertrag juristische Personen	293'531.80	269'500.00	173'288.10
Liegenschaftssteuer	972'511.45	974'100.00	944'101.45
Nettoinvestitionen	460'793.43	694'401.00	3'976'595.02
Bestand Finanzvermögen	13'533'570.13		11'479'478.83
Bestand Verwaltungsvermögen Gesamthaushalt	8'682'591.65		8'558'506.57
Bestand Verwaltungsvermögen Allgemeiner Haushalt	8'682'591.65		8'506'696.22
Bestand Verwaltungsvermögen Spezialfinanzierungen	0.00		51'810.35
Fremdkapital	14'764'830.94		13'916'251.29
Eigenkapital	7'451'330.84		6'121'734.11
Reserven	813'672.74		813'672.74
Bilanzüberschuss/-fehlbetrag	2'961'618.86		1'824'362.78

2.2 SELBSTFINANZIERUNG / FINANZIERUNGSERGEBNIS

		Rechnung 2017	Budget 2017	Rechnung 2016
Ergebnis Gesamthaushalt	90	1'137'256.08	244'870.00	10'913.93
Abschreibung Verwaltungsvermögen	33 +	601'882.55	622'221.00	437'748.70
Einlagen in Fonds und Spezialfinanzierungen	35 +	212'638.00	212'638.00	212'638.00
Entnahmen aus Fonds und Spezialfinanzierungen	45 -	0.00	-1'250.00	-1'101.85
Wertberichtigung Darlehen Verwaltungsvermögen	364 +	0.00	0.00	0.00
Wertberichtigung Beteiligungen Verwaltungsvermögen	365 +	0.00	0.00	0.00
Abschreibungen Investitionsbeiträge	366 +	0.00	0.00	0.00
Einlagen in das Eigenkapital	389 +	0.00	0.00	813'672.74
Entnahmen aus dem Eigenkapital	489 -	0.00	0.00	0.00
Selbstfinanzierung		1'951'776.63	1'078'479.00	1'473'871.52
Nettoinvestitionen				
Investitionsausgaben	5	-933'777.98	-1'289'000.00	-3'982'595.02
Investitionseinnahmen	6	472'984.55	594'599.00	6'000.00
Nettoinvestitionen		-460'793.43	-694'401.00	-3'976'595.02
Finanzierungsergebnis		1'490'983.20	384'078.00	-2'502'723.50

2.3 Gestufter Erfolgsausweis Gesamthaushalt

	Rechnung 2017	Budget 2017	Rechnung 2016
Betrieblicher Aufwand			
30 Personalaufwand	3'355'456.40	3'465'810.00	3'324'771.59
31 Sach- und übriger Betriebsaufwand	2'461'127.35	2'206'393.00	2'477'015.34
33 Abschreibungen Verwaltungsvermögen	601'882.55	622'221.00	437'748.70
35 Einlagen in Fonds und Spezialfinanzierungen	212'638.00	212'638.00	212'638.00
36 Transferaufwand	10'395'865.50	10'385'058.00	9'871'846.10
37 Durchlaufende Beiträge	0.00	0.00	0.00
Total Betrieblicher Aufwand	17'026'969.80	16'892'120.00	16'324'019.73
Betrieblicher Ertrag			
40 Fiskalertrag	10'902'638.70	10'567'650.00	10'510'394.79
41 Regalien und Konzessionen	143'257.00	177'200.00	134'517.00
42 Entgelte	2'735'191.00	2'531'408.00	2'860'517.74
43 Verschiedene Erträge	0.00	0.00	0.00
45 Entnahmen aus Fonds und Spezialfinanzierungen	0.00	1'250.00	1'101.85
46 Transferertrag	4'228'620.88	3'733'622.00	3'504'728.75
47 Durchlaufende Beiträge	0.00	0.00	0.00
Total Betrieblicher Ertrag	18'009'707.58	17'011'130.00	17'011'260.13
ERGEBNIS AUS BETRIEBLICHER TÄTIGKEIT	982'737.78	119'010.00	687'240.40
34 Finanzaufwand	179'950.00	170'400.00	186'601.70
44 Finanzertrag	314'125.95	296'260.00	323'947.97
ERGEBNIS AUS FINANZIERUNG	134'175.95	125'860.00	137'346.27
OPERATIVES ERGEBNIS	1'116'913.73	244'870.00	824'586.67
38 Ausserordentlicher Aufwand	0.00	0.00	813'672.74
48 Ausserordentlicher Ertrag	0.00	0.00	0.00
AUSSERORDENTLICHES ERGEBNIS	0.00	0.00	-813'672.74
GESAMTERGEBNIS ERFOLGSRECHNUNG	1'116'913.73	244'870.00	10'913.93

2.3.1 Gestufter Erfolgsausweis Allgemeiner Haushalt

	Rechnung 2017	Budget 2017	Rechnung 2016
Betrieblicher Aufwand			
30 Personalaufwand	3'350'689.70	3'458'330.00	3'319'709.09
31 Sach- und übriger Betriebsaufwand	2'147'908.65	1'910'983.00	2'168'582.18
33 Abschreibungen Verwaltungsvermögen	601'882.55	620'971.00	437'092.85
35 Einlagen in Fonds und Spezialfinanzierungen	0.00	0.00	0.00
36 Transferaufwand	9'713'470.35	9'670'775.00	9'222'467.15
37 Durchlaufende Beiträge	0.00	0.00	0.00
Total Betrieblicher Aufwand	15'813'951.25	15'661'059.00	15'147'851.27
Betrieblicher Ertrag			
40 Fiskalertrag	10'902'683.70	10'567'650.00	10'510'394.79
41 Regalien und Konzessionen	143'257.00	177'200.00	134'517.00
42 Entgelte	1'655'345.15	1'453'608.00	1'720'120.65
43 Verschiedene Erträge	0.00	0.00	0.00
45 Entnahmen aus Fonds und Spezialfinanzierungen	0.00	0.00	446.00
46 Transferertrag	4'163'446.68	3'733'622.00	3'504'728.75
47 Durchlaufende Beiträge	0.00	0.00	0.00
Total Betrieblicher Ertrag	16'864'732.53	15'932'080.00	15'870'207.19
ERGEBNIS AUS BETRIEBLICHER TÄTIGKEIT	1'050'781.28	271'021.00	722'355.92
34 Finanzaufwand	179'950.00	170'400.00	186'601.70
44 Finanzertrag	266'424.80	258'913.00	277'918.52
ERGEBNIS AUS FINANZIERUNG	86'474.80	88'513.00	91'316.82
OPERATIVES ERGEBNIS	1'137'256.08	359'534.00	813'672.74
38 Ausserordentlicher Aufwand	0.00	0.00	813'672.74
48 Ausserordentlicher Ertrag	0.00	0.00	0.00
AUSSERORDENTLICHES ERGEBNIS	0.00	0.00	-813'672.74
GESAMTERGEBNIS ERFOLGSRECHNUNG	1'137'256.08	359'534.00	0.00

2.3.2 Gestufter Erfolgsausweis Abwasserentsorgung

	Rechnung 2017	Budget 2017	Rechnung 2016
Betrieblicher Aufwand			
30 Personalaufwand	0.00	0.00	0.00
31 Sach- und übriger Betriebsaufwand	64'243.35	48'050.00	60'465.80
33 Abschreibungen Verwaltungsvermögen	0.00	1'250.00	655.85
35 Einlagen in Fonds und Spezialfinanzierungen	212'638.00	212'638.00	212'638.00
36 Transferaufwand	474'781.85	522'600.00	463'984.90
37 Durchlaufende Beiträge	0.00	0.00	0.00
Total Betrieblicher Aufwand	751'663.20	784'538.00	737'744.55
Betrieblicher Ertrag			
40 Fiskalertrag	0.00	0.00	0.00
41 Regalien und Konzessionen	0.00	0.00	0.00
42 Entgelte	653'380.25	652'500.00	713'888.55
43 Verschiedene Erträge	0.00	0.00	0.00
45 Entnahmen aus Fonds und Spezialfinanzierungen	0.00	1'250.00	655.85
46 Transferertrag	65'174.20	0.00	0.00
47 Durchlaufende Beiträge	0.00	0.00	0.00
Total Betrieblicher Ertrag	718'554.45	653'750.00	714'544.40
ERGEBNIS AUS BETRIEBLICHER TÄTIGKEIT	-33'108.75	-130'788.00	-23'200.15
34 Finanzaufwand	0.00	0.00	0.00
44 Finanzertrag	23'021.65	13'510.00	21'444.90
ERGEBNIS AUS FINANZIERUNG	23'021.65	13'510.00	21'444.90
OPERATIVES ERGEBNIS	-10'087.10	-117'278.00	-1'755.25
38 Ausserordentlicher Aufwand	0.00	0.00	0.00
48 Ausserordentlicher Ertrag	0.00	0.00	0.00
AUSSERORDENTLICHES ERGEBNIS	0.00	0.00	0.00
GESAMTERGEBNIS ERFOLGSRECHNUNG	-10'087.10	-117'278.00	-1'755.25

2.3.3 Gestufter Erfolgsausweis Abfall

	Rechnung 2017	Budget 2017	Rechnung 2016
Betrieblicher Aufwand			
30 Personalaufwand	4'766.70	7'480.00	5'062.50
31 Sach- und übriger Betriebsaufwand	246'418.10	244'360.00	244'970.16
33 Abschreibungen Verwaltungsvermögen	0.00	0.00	0.00
35 Einlagen in Fonds und Spezialfinanzierungen	0.00	0.00	0.00
36 Transferaufwand	48'909.80	43'330.00	46'420.30
37 Durchlaufende Beiträge	0.00	0.00	0.00
Total Betrieblicher Aufwand	300'094.60	295'170.00	296'452.96
Betrieblicher Ertrag			
40 Fiskalertrag	0.00	0.00	0.00
41 Regalien und Konzessionen	0.00	0.00	0.00
42 Entgelte	275'797.80	275'300.00	276'190.59
43 Verschiedene Erträge	0.00	0.00	0.00
45 Entnahmen aus Fonds und Spezialfinanzierungen	0.00	0.00	0.00
46 Transferertrag	0.00	0.00	0.00
47 Durchlaufende Beiträge	0.00	0.00	0.00
Total Betrieblicher Ertrag	275'797.80	275'300.00	276'190.59
ERGEBNIS AUS BETRIEBLICHER TÄTIGKEIT	-24'296.80	-19'870.00	-20'262.37
34 Finanzaufwand	0.00	0.00	0.00
44 Finanzertrag	23'812.35	23'317.00	23'785.95
ERGEBNIS AUS FINANZIERUNG	23'812.35	23'317.00	23'785.95
OPERATIVES ERGEBNIS	-484.45	3'447.00	3'523.58
38 Ausserordentlicher Aufwand	0.00	0.00	0.00
48 Ausserordentlicher Ertrag	0.00	0.00	0.00
AUSSERORDENTLICHES ERGEBNIS	0.00	0.00	0.00
GESAMTERGEBNIS ERFOLGSRECHNUNG	-484.45	3'447.00	3'523.58

3 BILANZ

AKTIVEN	Rechnung 2017	Rechnung 2016	Veränderung
FINANZVERMÖGEN			
100 Flüssige Mittel und kurzfristige Geldanlagen	3'031'852.35	1'560'137.13	1'471'715.22
101 Forderungen	6'963'912.78	6'010'763.70	953'149.08
102 Kurzfristige Finanzanlagen	-	-	-
104 Aktive Rechnungsabgrenzungen	-365.00	370'037.00	-370'402.00
106 Vorräte und angefangene Arbeiten	646.00	1'017.00	-371.00
107 Finanzanlagen	200.00	200.00	-
108 Sachanlagen Finanzvermögen	3'537'324.00	3'537'324.00	-
109 Forderungen gegenüber Spezialfinanzierungen und Fonds im FK	-	-	-
TOTAL FINANZVERMÖGEN	13'533'570.13	11'479'478.83	2'054'091.30
VERWALTUNGSVERMÖGEN			
140 Sachanlagen Verwaltungsvermögen	8'462'672.00	8'531'288.12	-68'616.12
142 Immaterielle Anlagen	12'265.40	13'564.20	-1'298.80
144 Darlehen	207'644.25	13'644.25	194'000.00
145 Beteiligungen, Grundkapitalien	10.00	10.00	-
146 Investitionsbeiträge	-	-	-
148 Kumulierte zusätzliche Abschreibungen	-	-	-
TOTAL VERWALTUNGSVERMÖGEN	8'682'591.65	8'558'506.57	124'085.08
AKTIVEN	22'216'161.78	20'037'985.40	2'178'176.38
PASSIVEN			
RECHNUNG 2017			
RECHNUNG 2016			
FREMDKAPITAL			
Kurzfristiges Fremdkapital			
200 Laufende Verbindlichkeiten	1'138'133.56	627'817.01	510'316.55
201 Kurzfristige Finanzverbindlichkeiten	1'000'000.00	1'000'000.00	-
204 Passive Rechnungsabgrenzungen	55'963.40	50'639.15	5'324.25
205 Kurzfristige Rückstellungen	6'000.00	-	6'000.00
Total kurzfristiges Fremdkapital	2'200'096.96	1'678'456.16	521'640.80
Langfristiges Fremdkapital			
206 Langfristige Finanzverbindlichkeiten	10'500'000.00	10'500'000.00	-
208 Langfristige Rückstellungen	1'337'534.00	1'025'416.00	312'118.00
209 Verbindlichkeiten gegenüber Spezialfinanzierungen und Fonds im FK	727'199.98	712'379.13	14'820.85
Total langfristiges Fremdkapital	12'564'733.98	12'237'795.13	326'938.85
TOTAL FREMDKAPITAL	14'764'830.94	13'916'251.29	848'579.65
EIGENKAPITAL			
290 Verpflichtungen/Vorschüsse gegenüber Spezialfinanzierungen	1'506'393.24	1'526'690.59	-20'297.35
292 Rücklagen der Globalbudgetbereiche	-	-	-
293 Vorfinanzierungen	2'009'101.95	1'796'463.95	212'638.00
294 Reserven	813'672.74	813'672.74	-
296 Neubewertungsreserve Finanzvermögen	160'544.05	160'544.05	-
299 Bilanzüberschuss/-fehlbeträge	2'961'618.86	1'824'362.78	1'137'256.08
TOTAL EIGENKAPITAL	7'451'330.84	6'121'734.11	1'329'596.73
PASSIVEN	22'216'161.78	20'037'985.40	2'178'176.38

4 FUNKTIONEN

4.1 Erfolgsrechnung

	Rechnung 2017		Budget 2017		Rechnung 2016	
	Aufwand	Ertrag	Aufwand	Ertrag	Aufwand	Ertrag
	18'809'545.78	18'809'545.78	17'506'614.00	17'866'148.00	17'795'191.10	17'795'191.10
0 Allgemeine Verwaltung	1'756'885.07	326'652.10	1'823'830.00	289'234.00	1'839'649.02	387'552.45
Nettoergebnis		1'430'232.97		1'534'596.00		1'452'096.57
1 Öffentliche Ordnung und Sicherheit	410'687.28	616'421.55	422'875.00	574'705.00	405'551.25	560'080.29
Nettoergebnis	205'734.27		151'830.00		154'529.04	
2 Bildung	3'944'816.34	798'747.00	3'945'915.00	670'647.00	3'808'177.76	753'507.65
Nettoergebnis		3'146'069.34		3'275'268.00		3'054'670.11
3 Kultur, Sport, Freizeit, Kirche	553'746.26	23'247.65	538'684.00	27'400.00	386'732.08	34'002.20
Nettoergebnis		530'498.61		511'284.00		352'729.88
4 Gesundheit	7'587.95		9'490.00		7'943.50	
Nettoergebnis		7'587.95		9'490.00		7'943.50
5 Soziale Sicherheit	7'703'970.86	4'231'433.98	7'431'930.00	3'818'393.00	7'249'421.44	3'748'468.10
Nettoergebnis		3'472'536.88		3'613'537.00		3'500'953.34
6 Verkehr	1'010'824.80	319'485.35	1'034'933.00	291'938.00	933'791.52	301'051.50
Nettoergebnis		691'339.45		742'995.00		632'740.02
7 Umweltschutz und Raumordnung	1'193'003.05	1'051'757.80	1'246'090.00	1'083'155.00	1'173'789.84	1'041'786.75
Nettoergebnis		141'245.25		162'935.00		132'003.09
8 Volkswirtschaft	65'242.45	161'018.30	50'995.00	197'600.00	46'871.00	152'549.50
Nettoergebnis	95'775.85		146'605.00		105'678.50	
9 Finanzen und Steuern	2'162'781.72	11'280'782.05	1'001'872.00	10'913'076.00	1'943'263.69	10'816'192.66
Nettoergebnis	9'118'000.33		9'911'204.00		8'872'928.97	

4 FUNKTIONEN

4.2 Investitionsrechnung

	Rechnung 2017		Budget 2017		Rechnung 2016	
	Ausgaben	Einnahmen	Ausgaben	Einnahmen	Ausgaben	Einnahmen
	933'777.98	472'984.55	1'289'000.00	594'599.00	3'982'595.02	6'000.00
0 Allgemeine Verwaltung Nettoausgaben/-einnahmen						
1 Öffentliche Ordnung und Sicherheit Nettoausgaben/-einnahmen			150'000.00	73'599.00 76'401.00		
2 Bildung Nettoausgaben/-einnahmen	8'121.93	8'121.93			2'153'764.32	2'153'764.32
3 Kultur, Sport, Freizeit, Kirche Nettoausgaben/-einnahmen	714'072.05	356'000.00 358'072.05	689'000.00	486'000.00 203'000.00	1'303'745.25	6'000.00 1'297'745.25
4 Gesundheit Nettoausgaben/-einnahmen						
5 Soziale Sicherheit Nettoausgaben/-einnahmen	1'559.85	1'559.85			455'664.00	455'664.00
6 Verkehr Nettoausgaben/-einnahmen	205'562.65	205'562.65	350'000.00	35'000.00 315'000.00		
7 Umweltschutz und Raumordnung Nettoausgaben/-einnahmen	4'461.50 112'523.05	116'984.55	100'000.00	100'000.00	69'421.45	69'421.45
8 Volkswirtschaft Nettoausgaben/-einnahmen						
9 Finanzen und Steuern Nettoausgaben/-einnahmen	460'793.43		694'401.00		3'976'595.02	

5 SACHGRUPPEN

5.1 Erfolgsrechnung

	Rechnung 2017		Budget 2017		Rechnung 2016	
	Aufwand	Ertrag	Aufwand	Ertrag	Aufwand	Ertrag
AUFWAND						
30 Personalaufwand	3'355'456.40		3'465'810.00		3'324'771.59	
31 Sach- und übriger Betriebsaufwand	2'461'127.35		2'206'393.00		2'477'015.34	
33 Abschreibungen Verwaltungsvermögen	601'882.55		622'221.00		437'748.70	
34 Finanzaufwand	179'950.00		170'400.00		186'601.70	
35 Einlagen in Fonds und Spezialfinanzierungen	212'638.00		212'638.00		212'638.00	
36 Transferaufwand	10'395'865.50		10'385'058.00		9'871'846.10	
37 Durchlaufende Beiträge						
38 Ausserordentlicher Aufwand					813'672.74	
39 Interne Verrechnungen	465'369.90		440'647.00		458'227.75	
3 TOTAL AUFWAND	17'672'289.70		17'503'167.00		17'782'521.92	
ERTRAG						
40 Fiskalertrag		10'902'683.70		10'567'650.00		10'510'394.79
41 Regalien und Konzessionen		143'257.00		177'200.00		134'517.00
42 Entgelte		2'735'191.00		2'531'408.00		2'860'517.74
43 Verschiedene Erträge						
44 Finanzertrag		314'125.95		296'260.00		323'947.97
45 Entnahmen aus Fonds und Spezialfinanzierungen				1'250.00		1'101.85
46 Transferertrag		4'228'620.88		3'733'622.00		3'504'728.75
47 Durchlaufende Beiträge						
48 Ausserordentlicher Ertrag						
49 Interne Verrechnungen		465'369.90		440'647.00		458'227.75
4 TOTAL ERTRAG		18'789'248.43		17'748'037.00		17'793'435.85
ABSCHLUSS						
90 Abschluss Erfolgsrechnung		1'116'958.73		244'870.00		12'669.18 1'755.25
9 ABSCHLUSS GESAMTHAUSHALT		1'116'958.73		244'870.00		10'913.93
TOTAL ERFOLGSRECHNUNG	18'789'248.43	18'789'248.43	17'748'037.00	17'748'037.00	17'795'191.10	17'795'191.10

5.2 Investitionsrechnung

	Rechnung 2017		Budget 2017		Rechnung 2016	
	Ausgaben	Einnahmen	Ausgaben	Einnahmen	Ausgaben	Einnahmen
AUSGABEN						
50 Sachanlagen	929'316.48		1'289'000.00		3'965'639.77	
51 Investitionen auf Rechnung Dritter						
52 Immaterielle Anlagen	4'461.50				16'955.25	
54 Darlehen						
55 Beteiligungen und Grundkapitalien						
56 Eigene Investitionsbeiträge						
57 Durchlaufende Investitionsbeiträge						
5 TOTAL AUSGABEN	933'777.98		1'289'000.00		3'982'595.02	
EINNAHMEN						
60 Übertrag von Sachanlagen in das Finanzvermögen						
61 Rückerstattungen		356'000.00		356'000.00		6'000.00
62 Abgang immaterielle Anlagen						
63 Investitionsbeiträge für eigene Rechnung		116'984.55		203'599.00		
64 Rückzahlung von Darlehen						
65 Übertrag von Beteiligungen						
66 Rückzahlung eigener Investitionsbeiträge				35'000.00		
67 Durchlaufende Investitionsbeiträge						
6 TOTAL EINNAHMEN		472'984.55		594'599.00		6'000.00
59 Übertrag an Bilanz (Passivierungen)	472'984.55		594'599.00		6'000.00	
69 Übertrag an Bilanz (Aktivierungen)		933'777.98		1'289'000.00		3'982'595.02
NETTOINVESTITIONEN	460'793.43		694'401.00		3'976'595.02	

Geldflussrechnung

Ipsach

Bezeichnung	CHF	CHF
	2017	2016
Geldfluss aus betrieblicher Tätigkeit		
Ertragsüberschuss / (-) Aufwandüberschuss	1'137'256.08	0.00
Abschreibungen Verwaltungsvermögen	601'882.55	437'092.85
Abschreibungen Investitionsbeiträge	0.00	0.00
Einlagen in das Eigenkapital	0.00	813'672.74
(-) Entnahmen aus dem Eigenkapital	0.00	0.00
Verluste aus Verkauf Finanzanlagen FV und Übertragung Finanzanlagen FV ins VV /	0.00	0.00
(-) Gewinne aus Verkauf Finanzanlagen FV		
Verluste aus Verkauf Sachanlagen FV und Übertragung Sachanlagen FV ins VV /	0.00	0.00
(-) Gewinne aus Verkauf Sachanlagen FV		
Wertberichtigungen Anlagen FV / (-) Wertberichtigungen Anlagen FV	0.00	0.00
Wertberichtigungen Darlehen/Beteiligungen VV	0.00	0.00
(-) Aufwertung VV	0.00	0.00
(-) Zunahme/Abnahme Forderungen	-953'149.08	-280'276.35
Abnahme/(-) Zunahme Vorräte	371.00	-342.00
Abnahme/(-) Zunahme aktive Rechnungsabgrenzungen	370'402.00	-264'414.20
Zunahme/(-) Abnahme Laufende Verbindlichkeiten	497'883.75	-191'196.62
Zunahme/(-) Abnahme kurzfr. Rückstellungen	1'000.00	0.00
Zunahme/(-) Abnahme passive Rechnungsabgrenzungen	5'324.25	-45'441.10
Zunahme/(-) Abnahme langfr. Rückstellungen	312'118.00	44'683.00
(-) Abnahme/Zunahme übrige Spezialfinanzierungen	-9'725.80	9'145.60
Geldfluss aus betrieblicher Tätigkeit Einwohnergemeinde (allg. Haushalt)	1'963'362.75	-522'923.92
Geldfluss Wasserversorgung		
Ertragsüberschuss / (-) Aufwandüberschuss	0.00	0.00
Abschreibungen Verwaltungsvermögen	0.00	0.00
Abschreibungen Investitionsbeiträge	0.00	0.00
(-) Aufwertung VV	0.00	0.00
Abnahme/(-) Zunahme Forderungen	0.00	0.00
Abnahme/(-) Zunahme aktive Rechnungsabgrenzungen	0.00	0.00
Abnahme/(-) Zunahme Vorräte	0.00	0.00
(-) Abnahme/Zunahme Laufende Verbindlichkeiten	0.00	0.00
(-) Abnahme/Zunahme passive Rechnungsabgrenzungen	0.00	0.00
(-) Abnahme/Zunahme Vorfinanzierung Werterhalt	0.00	0.00
(-) Abnahme/Zunahme übrige Vorfinanzierungen	0.00	0.00
Geldfluss aus betrieblicher Tätigkeit Wasserversorgung	0.00	0.00
Geldfluss Abwasserentsorgung		
Ertragsüberschuss / (-) Aufwandüberschuss	0.00	0.00
Abschreibungen Verwaltungsvermögen	0.00	655.85
Abschreibungen Investitionsbeiträge	0.00	0.00
(-) Aufwertung VV	0.00	0.00
Abnahme/(-) Zunahme Forderungen	0.00	263'040.70
Abnahme/(-) Zunahme aktive Rechnungsabgrenzungen	0.00	0.00
Abnahme/(-) Zunahme Vorräte	0.00	0.00
(-) Abnahme/Zunahme Laufende Verbindlichkeiten	0.00	0.00
(-) Abnahme/Zunahme passive Rechnungsabgrenzungen	0.00	0.00
Zunahme/(-) Abnahme Vorfinanzierung Werterhalt	212'638.00	211'982.15

Geldflussrechnung

Ipsach

Bezeichnung	CHF	CHF
	2017	2016
(-) Abnahme/Zunahme übrige Vorfinanzierungen	-10'087.10	-1'755.25
Geldfluss aus betrieblicher Tätigkeit Abwasserentsorgung	202'550.90	473'923.45
Geldfluss Abfall		
Ertragsüberschuss / (-) Aufwandüberschuss	0.00	0.00
Abschreibungen Verwaltungsvermögen	0.00	0.00
Abschreibungen Investitionsbeiträge	0.00	0.00
(-) Aufwertung VV	0.00	0.00
Abnahme/(-) Zunahme Forderungen	0.00	-308'188.30
Abnahme/(-) Zunahme aktive Rechnungsabgrenzungen	0.00	0.00
Abnahme/(-) Zunahme Vorräte	0.00	0.00
(-) Abnahme/Zunahme Laufende Verbindlichkeiten	0.00	0.00
(-) Abnahme/Zunahme passive Rechnungsabgrenzungen	0.00	0.00
(-) Abnahme/Zunahme Vorfinanzierungen	-484.45	3'523.58
Geldfluss aus betrieblicher Tätigkeit Abfall	-484.45	-304'664.72
Geldfluss Elektrizität		
Ertragsüberschuss / (-) Aufwandüberschuss	0.00	0.00
Abschreibungen Verwaltungsvermögen	0.00	0.00
Abschreibungen Investitionsbeiträge	0.00	0.00
(-) Aufwertung VV	0.00	0.00
Abnahme/(-) Zunahme Forderungen	0.00	0.00
Abnahme/(-) Zunahme aktive Rechnungsabgrenzungen	0.00	0.00
Abnahme/(-) Zunahme Vorräte	0.00	0.00
(-) Abnahme/Zunahme Laufende Verbindlichkeiten	0.00	0.00
(-) Abnahme/Zunahme passive Rechnungsabgrenzungen	0.00	0.00
(-) Abnahme/Zunahme Vorfinanzierungen	0.00	0.00
Geldfluss aus betrieblicher Tätigkeit Elektrizität	0.00	0.00
Geldfluss Feuerwehr		
Ertragsüberschuss / (-) Aufwandüberschuss	0.00	0.00
Abschreibungen Verwaltungsvermögen	0.00	0.00
Abschreibungen Investitionsbeiträge	0.00	0.00
(-) Aufwertung VV	0.00	0.00
Abnahme/(-) Zunahme Forderungen	0.00	0.00
Abnahme/(-) Zunahme aktive Rechnungsabgrenzungen	0.00	0.00
Abnahme/(-) Zunahme Vorräte	0.00	0.00
(-) Abnahme/Zunahme Laufende Verbindlichkeiten	0.00	0.00
(-) Abnahme/Zunahme passive Rechnungsabgrenzungen	0.00	0.00
(-) Abnahme/Zunahme Vorfinanzierungen	0.00	0.00
Geldfluss aus betrieblicher Tätigkeit Feuerwehr	0.00	0.00
Geldfluss Gemeindebetrieb 6		
Ertragsüberschuss / (-) Aufwandüberschuss	0.00	0.00
Abschreibungen Verwaltungsvermögen	0.00	0.00
Abschreibungen Investitionsbeiträge	0.00	0.00
(-) Aufwertung VV	0.00	0.00
Abnahme/(-) Zunahme Forderungen	0.00	0.00

Geldflussrechnung

Ipsach

Bezeichnung	CHF	
	2017	2016
Abnahme/(-) Zunahme aktive Rechnungsabgrenzungen	0.00	0.00
Abnahme/(-) Zunahme Vorräte	0.00	0.00
(-) Abnahme/Zunahme Laufende Verbindlichkeiten	0.00	0.00
(-) Abnahme/Zunahme passive Rechnungsabgrenzungen	0.00	0.00
(-) Abnahme/Zunahme Vorfinanzierungen	0.00	0.00
Geldfluss aus betrieblicher Tätigkeit Gemeindebetrieb 6	0.00	0.00
Geldfluss aus betrieblicher Tätigkeit Gemeindebetriebe	202'066.45	169'258.73
Total Geldfluss aus betrieblicher Tätigkeit	2'165'429.20	692'182.65
Geldfluss aus Investitionstätigkeit		
Zahlungen für Nettoinv. Sachanlagen + Immat. Anlagen+ Investitionsbeiträge VV	-578'777.98	-3'930'128.82
(-) Auszahlungen für Darlehen/Beteiligungen VV	-200'000.00	0.00
Einzahlung für Darlehen/Beteiligungen VV	6'000.00	6'000.00
(-) Kauf Sachanlagen FV	0.00	0.00
Verkauf Sachanlagen FV	0.00	0.00
(-) Investitionen Sachanlagen FV	0.00	0.00
(-) Kauf kurzfristige Finanzanlagen FV	0.00	0.00
Verkauf kurzfristige Finanzanlagen FV	0.00	0.00
(-) Kauf langfristige Finanzanlagen FV	0.00	0.00
Verkauf langfristige Finanzanlagen FV	0.00	0.00
Geldfluss aus Investitionstätigkeit Einwohnergemeinde (allg. Haushalt)	-772'777.98	-3'924'128.82
Geldfluss Wasserversorgung		
Zahlungen für Nettoinvestitionen VV Wasserversorgung	0.00	0.00
Geldfluss aus Investitionstätigkeit Wasserversorgung	0.00	0.00
Geldfluss Abwasserentsorgung		
Zahlungen für Nettoinvestitionen VV Abwasserentsorgung	51'810.35	-82'493.85
Geldfluss aus Investitionstätigkeit Abwasserentsorgung	51'810.35	-82'493.85
Geldfluss Abfall		
Zahlungen für Nettoinvestitionen VV Abfall	0.00	0.00
Geldfluss aus Investitionstätigkeit Abfall	0.00	0.00
Geldfluss Elektrizität		
Zahlungen für Nettoinvestitionen VV Elektrizität	0.00	0.00
Geldfluss aus Investitionstätigkeit Elektrizität	0.00	0.00
Geldfluss Feuerwehr		
Zahlungen für Nettoinvestitionen VV Feuerwehr	0.00	0.00
Geldfluss aus Investitionstätigkeit Feuerwehr	0.00	0.00
Geldfluss Gemeindebetrieb 6		
Zahlungen für Nettoinvestitionen VV Gemeindebetrieb 6	0.00	0.00
Geldfluss aus Investitionstätigkeit Gemeindebetrieb 6	0.00	0.00

Geldflussrechnung

Ipsach

Bezeichnung	CHF	CHF
	2017	2016
Geldfluss aus Investitionstätigkeit Gemeindebetriebe	51'810.35	-82'493.85
Total Geldfluss aus Investitionstätigkeit	-720'967.63	-4'006'622.67
Geldfluss aus Finanzierungstätigkeit		
Zunahme/ (-) Abnahme Kontokorrente mit Dritten	12'432.80	-7'429.80
Aufnahme kurzfristige Finanzverbindlichkeiten	0.00	1'000'000.00
(-) Rückzahlung kurzfristige Finanzverbindlichkeiten	0.00	0.00
Aufnahme langfristige Finanzverbindlichkeiten	0.00	1'000'000.00
(-) Rückzahlung langfristige Finanzverbindlichkeiten	0.00	-800'000.00
Zunahme/(-) Abnahme Stiftungen, Legate, Zuwendungen im FK sowie Fonds im FK	14'820.85	1'168.45
Geldfluss aus Finanzierungstätigkeit Einwohnergemeinde (allg. Haushalt)	27'253.65	1'193'738.65
Total Geldfluss (alle)	1'471'715.22	-2'120'701.37
Bestand Flüssige Mittel und kurzfristige Geldanlagen 1.1.	1'560'137.13	3'680'838.50
Bestand Flüssige Mittel und kurzfristige Geldanlagen 31.12.	3'031'852.35	1'560'137.13
Kontrollrechnung: Differenz	0.00	0.00

7 Finanzkennzahlen

7.1. Gesamthaushalt

Kennzahl	Rechnung 2017	Rechnung 2016	Kommentar/Interpretation
	Wert	Wert	
Nettoverschuldungsquotient	12.9%	26.1%	Nettoschulden in % des Fiskalertrages (inkl. Finanzausgleich). Diese Kennzahl gibt an, welcher Anteil der Fiskalerträge, bzw. wieviel Jahrest tranchen erforderlich sind, um die Nettoschulden abzutragen. Richtwert: < 100% gut.
Selbstfinanzierungsgrad	367.2%	37.1%	Selbstfinanzierung in % der Nettoinvestitionen. Der Selbstfinanzierungsgrad gibt Antwort auf die Frage, wie weit die Investitionen aus selbst erarbeiteten Mitteln bezahlt werden können. Richtwert: > 100% sehr gut / 0% - 60% ungenügend
Zinsbelastungsanteil	0.4%	-1.0%	Nettozinsen in % des Laufenden Ertrages. Der Zinsbelastungsanteil sagt aus, wie stark der Laufende Ertrag durch den Zinsendienst belastet ist. Je tiefer der Wert, desto grösser der Handlungsspielraum. Richtwert: 0-4% gut.
Bruttoverschuldungsanteil	69.0%	70.0%	Bruttoschuld in % des Laufenden Ertrages. Die Bruttoverschuldung informiert über das Mass der Verschuldung einer Gemeinde. Richtwert: < 50% sehr gut und > 50% gut
Investitionsanteil	5.4%	20.2%	Bruttoinvestitionen in % der Gesamtausgaben. Der Investitionsanteil informiert über das Mass der Investitionstätigkeit einer Gemeinde. Aussage: < 10% = schwache Investitionstätigkeit.
Kapitaldienstanteil	3.7%	1.5%	Kapitaldienst in % des Laufenden Ertrages. Der Kapitaldienstanteil informiert darüber, wie stark der Laufende Ertrag durch Zinsendienst und Abschreibungen belastet ist. Richtwert: < 5% = geringe Belastung.

Nettoschuld in Franken pro Einwohner	CHF 308	CHF 606	Die Nettoschuld pro Einwohner wird als Gradmesser für die Verschuldung verwendet. Ein negativer Wert entspricht einem Nettovermögen pro Einwohner.
Selbstfinanzierungsanteil	10.5%	8.5%	Selbstfinanzierung in % des Laufenden Ertrages. Der Selbstfinanzierungsanteil gibt Auskunft über die finanzielle Leistungsfähigkeit unserer Gemeinde. Je höher der Wert, desto grösser ist der Spielraum für den Schuldenabbau oder die Finanzierung von Investitionen und deren Folgekosten. Richtwert: 0% - 10% = ungenügend
Nettozinsbelastungsanteil	-0.4%	-2.6%	Finanzaufwand netto in % des Steuerertrages. Richtwert 0-4% = Sehr tiefe Belastung
Massgebliches Eigenkapital pro Einwohner	CHF 986	CHF 696	Vergleichsgrösse

7.2 Allgemeiner Haushalt

Kennzahl	Rechnung 2017	Rechnung 2016	Kommentar/Interpretation
	Wert	Wert	
Selbstfinanzierungsgrad	301.0%	31.9%	Selbstfinanzierung in % der Nettoinvestitionen. Der Selbstfinanzierungsgrad gibt Antwort auf die Frage, wie weit die Investitionen aus selbst erarbeiteten Mitteln bezahlt werden können. Richtwert: > 100% sehr gut / 0% - 60% ungenügend
Bilanzüberschussquotient	31.0%	19.6%	Bilanzüberschuss in % des Fiskalertrages (inkl. Finanzausgleich). Nach Gemeindegrösse abgestufte Mindestausstattung des Eigenkapitals (Bilanzüberschuss) zur Abdeckung von Aufwandüberschüssen, zum Schutz vor einem Bilanzfehlbetrag sowie zur Verstärkung der Risikofähigkeit. Richtwert: > 30 % Gemeinden von 2'000 bis 10'000 Einwohner.

7.3 Spezialfinanzierung Abwasserentsorgung

Kennzahl	Rechnung 2017	Rechnung 2016	Kommentar/Interpretation
	Wert	Wert	
Selbstfinanzierungsgrad	-390.9%	401.9%	Selbstfinanzierung in % der Nettoinvestitionen . Der Selbstfinanzierungsgrad gibt Antwort auf die Frage, wie weit die Investitionen aus selbst erarbeiteten Mitteln bezahlt werden können. Richtwert: > 100% sehr gut
Kostendeckungsgrad	98.7%	99.8%	Aufwand in % des Ertrages . Der Kostendeckungsgrad gibt Antwort auf die Frage, wie weit der Aufwand aus selbst erarbeiteten Erträgen gedeckt ist. > 100% = Ertragsüberschuss
Werterhaltungsquote	11.9%	10.7%	Bestand Werterhalt in % des Wiederbeschaffungswertes .

7.4 Spezialfinanzierung Abfall

Kennzahl	Rechnung 2017	Rechnung 2016	Kommentar/Interpretation
	Wert	Wert	
Selbstfinanzierungsgrad	Keine Investitionen im 2017	Keine Investitionen 2014-2016	Selbstfinanzierung in % der Nettoinvestitionen . Der Selbstfinanzierungsgrad gibt Antwort auf die Frage, wie weit die Investitionen aus selbst erarbeiteten Mitteln bezahlt werden können.
Kostendeckungsgrad	99.8%	101.2%	Aufwand in % des Ertrages . Der Kostendeckungsgrad gibt Antwort auf die Frage, wie weit der Aufwand aus selbst erarbeiteten Erträge gedeckt ist. > 100% = Ertragsüberschuss

7.5 Spezialfinanzierung Feuerwehr

Kennzahl	Rechnung 2017	0.00%	Kommentar/Interpretation
	Wert	1.50%	
Selbstfinanzierungsgrad	Keine Investitionen im 2017	Keine Investitionen 2014-2016	Selbstfinanzierung in % der Nettoinvestitionen . Der Selbstfinanzierungsgrad gibt Antwort auf die Frage, wie weit die Investitionen aus selbst erarbeiteten Mitteln bezahlt werden können.
Kostendeckungsgrad	94.0%	106.4%	Aufwand in % des Ertrages . Der Kostendeckungsgrad gibt Antwort auf die Frage, wie weit der Aufwand aus selbst erarbeiteten Erträge gedeckt ist. > 100% = Ertragsüberschuss

8 Antrag der Exekutive

Gemäss Art. 17 d der Gemeindeverordnung Ipsach genehmigt der Gemeinderat die Jahresrechnung 2017 abschliessend:

Erfolgsrechnung:

Aufwand Gesamthaushalt CHF 17'692'587.05

Ertrag Gesamthaushalt CHF 18'809'545.78

Ertragsüberschuss Gesamthaushalt CHF 1'116'958.73

Aufwand Allgemeiner Haushalt CHF 16'459'271.15

Ertrag Allgemeiner Haushalt CHF 17'596'527.23

Ertragsüberschuss Allg. Haushalt CHF 1'137'256.08

Aufwand Abwasserentsorgung CHF 751'663.20

Ertrag Abwasserentsorgung CHF 741'576.10

Aufwandüberschuss Abwasserents. CHF -10'087.10

Aufwand Abfallentsorgung CHF 300'094.60

Ertrag Abfallentsorgung CHF 299'610.15

Aufwandüberschuss Abfallentsorgung CHF -484.45

Aufwand Feuerwehr CHF 161'260.75

Ertrag Feuerwehr CHF 151'534.95

Aufwandüberschuss Feuerwehr CHF -9'725.80

Investitionsrechnung

Ausgaben CHF 933'777.98

Einnahmen CHF 472'984.55

Nettoinvestitionen CHF 460'793.43

Nachkredite gemäss Ziffer 1.1.6 CHF 210'045

Ipsach, 30. April 2018



Susanne Stöckenius
Gemeindepräsidentin



Markus Becker
Geschäftsleiter Gemeinde



Monika Schüpbach
Stv. Geschäftsleiterin Gemeinde
(Leiterin Abteilung Einwohner und Finanzen)

Bericht des Rechnungsprüfungsorgans zur Jahresrechnung 2017
an den Gemeinderat der

Einwohnergemeinde Ipsach

Als Rechnungsprüfungsorgan haben wir die Jahresrechnung der Einwohnergemeinde Ipsach, bestehend aus Berichterstattung, Bilanz, Erfolgsrechnung, Investitionsrechnung, Geldflussrechnung und Anhang für das am 31. Dezember 2017 abgeschlossene Rechnungsjahr geprüft.

Verantwortung des Gemeinderates

Der Gemeinderat ist für die Aufstellung der Jahresrechnung in Übereinstimmung mit den kantonalen und kommunalen gesetzlichen Vorschriften verantwortlich. Diese Verantwortung beinhaltet die Ausgestaltung, Implementierung und Aufrechterhaltung eines internen Kontrollsystems mit Bezug auf die Aufstellung der Jahresrechnung, die frei von wesentlichen falschen Angaben als Folge von Verstössen oder Irrtümern ist. Darüber hinaus ist der Gemeinderat für die Anwendung sachgemässer Rechnungslegungsmethoden sowie die Vornahme angemessener Schätzungen verantwortlich.

Verantwortung des Rechnungsprüfungsorgans

Unsere Verantwortung ist es, aufgrund unserer Prüfung ein Prüfungsurteil über die Jahresrechnung abzugeben. Wir haben unsere Prüfung in Übereinstimmung mit den gesetzlichen Vorschriften und der Arbeitshilfe für Rechnungsprüfungsorgane (AH RPO, Ausgabe 2016) vorgenommen. Die Prüfung haben wir so zu planen und durchzuführen, dass wir hinreichende Sicherheit gewinnen, ob die Jahresrechnung frei von wesentlichen falschen Angaben ist.

Eine Prüfung beinhaltet die Durchführung von Prüfungshandlungen zur Erlangung von Prüfungsnachweisen für die in der Jahresrechnung enthaltenen Wertansätze und sonstigen Angaben. Die Auswahl der Prüfungshandlungen liegt im pflichtgemässen Ermessen des Prüfers. Dies schliesst eine Beurteilung der Risiken wesentlicher falscher Angaben in der Jahresrechnung als Folge von Verstössen oder Irrtümern ein. Bei der Beurteilung dieser Risiken berücksichtigt der Prüfer das interne Kontrollsystem, soweit es für die Aufstellung der Jahresrechnung von Bedeutung ist, um die den Umständen entsprechenden Prüfungshandlungen festzulegen, nicht aber um ein Prüfungsurteil über die Wirksamkeit des internen Kontrollsystems abzugeben. Die Prüfung umfasst zudem die Beurteilung der Angemessenheit der angewandten Rechnungslegungsmethoden, der Plausibilität der vorgenommenen Schätzungen sowie eine Würdigung der Gesamtdarstellung der Jahresrechnung. Wir sind der Auffassung, dass die von uns erlangten Prüfungsnachweise eine ausreichende und angemessene Grundlage für unser Prüfungsurteil bilden.

Prüfungsurteil

Nach unserer Beurteilung entspricht die Jahresrechnung für das am 31. Dezember 2017 abgeschlossene Rechnungsjahr den kantonalen und kommunalen gesetzlichen Vorschriften.

Berichterstattung aufgrund weiterer gesetzlicher Vorschriften

Wir bestätigen, dass wir die Anforderungen an die Befähigung gemäss Art. 123 GV erfüllen und keine mit unserer Unabhängigkeit nicht vereinbare Sachverhalte vorliegen.

Wir beantragen, die Jahresrechnung per 31. Dezember 2017 mit Aktiven und Passiven von CHF 22'216'161.78 und einem Ertragsüberschuss von CHF 1'116'958.73 zu genehmigen.

Biel - Bienne, 6. Juli 2018
BDO AG



Marcel Wasem

Leitender Revisor

Zugelassener Revisionsexperte



ppa. Res Höschele

Zugelassener Revisionsexperte

Bestätigungsbericht 2017

der Aufsichtsstelle über den Datenschutz
an den Gemeinderat der

Einwohnergemeinde Ipsach

Als Revisionsstelle der Einwohnergemeinde Ipsach prüften wir die Einhaltung der gesetzlichen Bestimmungen über den Datenschutz gemäss Datenschutzgesetz des Kantons Bern vom 19. Februar 1986 (DSG) und dem Datenschutzreglement der Einwohnergemeinde Ipsach vom 10. Juni 2010.

Für die Einhaltung der Datenschutzbestimmungen zeichnet sich der Gemeinderat verantwortlich. Unsere Aufgabe besteht darin, die Einhaltung der gesetzlichen und reglementarischen Bestimmungen zu prüfen und zu beurteilen. Wir bestätigen, dass wir die gesetzlichen Anforderungen hinsichtlich Befähigung und Unabhängigkeit erfüllen.

Unsere Prüfung erfolgte nach den Grundsätzen des schweizerischen Berufsstandes. Wir sind der Auffassung, dass unsere Prüfung eine ausreichende Grundlage für unser Urteil bildet.

Aufgrund unserer Prüfung können wir bestätigen, dass die gesetzlichen und reglementarischen Datenschutzvorschriften im Kalenderjahr 2017 eingehalten worden sind.

Biel/Bienne, 6. Juli 2018
12124350BerichtDS2017/wam/ans

BDO AG



Marcel Wasem

Leitender Revisor

Zugelassener Revisionsexperte



ppa. Res Höschele

Zugelassener Revisionsexperte

11 ANHANG

11.1 Regelwerk

11.1.1 Angewendetes Regelwerk

Der Rechnungsabschluss der Gemeinde Ipsach ist in Übereinstimmung mit den geltenden kantonalen gesetzlichen Grundlagen erstellt worden.

Gemeindegesezt (GG, BSG 170.11)

Gemeindeverordnung (GV, BSG 170.111)

Direktionsverordnung über den Finanzhaushalt der Gemeinden (FHDV, BSG 170.511)

Diese orientieren sich gemäss Art. 70 Absatz 1 GG am Harmonisierten Rechnungslegungsmodell für die Kantone und Gemeinden, HRM2, laut Handbuch der Konferenz der Kantonalen Finanzdirektoren. Die kantonalen Bestimmungen weichen in einzelnen Bereichen von den Empfehlungen des HRM2 ab. Das Amt für Gemeinden und Raumordnung stellt eine Auflistung dieser Ausnahmen zur Verfügung unter www.be.ch/gemeinden > Rubrik Gemeindefinanzen > HRM2 > Praxishilfen.

11.1.2 Bewertung Finanzvermögen (gem. Anhang 1 GV)

Vermögenswerte im Finanzvermögen werden bilanziert, wenn sie einen künftigen Nutzen erbringen und ihr Wert verlässlich ermittelt werden kann. Sie werden bei erstmaliger Bilanzierung zu Anschaffungs- bzw. Herstellungskosten bilanziert. Entstehen der Gemeinde keine Kosten, wird zum Verkehrswert zum Zeitpunkt des Zugangs bilanziert. Folgebewertungen erfolgen zum Verkehrswert am Bilanzstichtag, wobei eine systematische Neubewertung bei Liegenschaften mit Ausnahme von Baurechten alle fünf Jahre oder bei Änderung des amtlichen Werts, bei allen anderen Vermögenswerten jährlich erfolgt. Die Bilanzwerte sind bei eingetretenen dauerhaften Wertminderungen oder Verlusten sofort zu berichtigen.

Die Erhöhung/Neubewertungsreserve beträgt per 1.1.2016 CHF 160'544.05:

Anlagen des Finanzvermögens: Bilanzkonto	Bezeichnung	Buchwert 31.12.2015	Neubewertung per 1.1.2016	Differenz / Einlage in Neubewertungsreserve	Bewertungsmethode	Letztmalige Bewertung
1021.02	Genossenschaftsanteil Raiffeisenbank	200.00	200.00	0	Nach Steuerwert	Mit Einführung HRM2 per 1.1.16
1023.01	Div. Bauland im Baurecht	3'376'779.95	3'537'324.00	160'544.05	Kapitalisierung aktueller Baurechtszins	Mit Einführung HRM2 per 1.1.16
	Total	3'376'979.95	3'537'524.00	160'544.05		

Die Neubewertungsreserve von CHF 160'544.05 wird in der Bilanz per 1.1.2016 unter Konto 29600.00 dazugerechnet und muss ab Jahr 2021 innert 5 Jahren linear zu Gunsten Bilanzüberschuss aufgelöst werden.

11.1.3 Bewertung Verwaltungsvermögen

Vermögenswerte im Verwaltungsvermögen werden bilanziert, wenn sie einen künftigen mehrjährigen öffentlichen Nutzen hervorbringen und ihr Wert verlässlich ermittelt werden kann. Sie werden zu Anschaffungs- bzw. Herstellkosten nach der Nettomethode bilanziert und nach der definierten Nutzungsdauer linear abgeschrieben. Entstehen der Gemeinde keine Kosten, wird zum Verkehrswert zum Zeitpunkt des Zugangs bilanziert. Die Bilanzwerte sind bei eingetretenen dauerhaften Wertminderungen oder Verlusten sofort zu berichtigen. Die geltenden Anlagekategorien und Nutzungsdauern sind in Anhang 2 GV umschrieben.

11.1.4 Aktivierungsgrenzen

Allgemeiner Haushalt	CHF 50'000
Spezialfinanzierung Wasserversorgung	CHF -
Spezialfinanzierung Abwasserentsorgung	CHF 50'000

11.1.5 Bestehendes Verwaltungsvermögen

Seit dem Übergang auf HRM2 im Jahr 2016, wird das bestehende Verwaltungsvermögen linear über 8 Jahre abgeschrieben. Davon ausgenommen sind die Positionen gemäss Ziffer 4.1.3 der Übergangsbestimmungen der GV.

11.2 Grundlagen der Jahresrechnung

Als Grundlage für die Jahresrechnung 2017 dienen das Budget 2017 und die Vorjahresrechnung 2016.

Genehmigung/Prüfung:

	Budget	Jahresrechnung
Gemeinderat	24.10.2016	30.04.2018
Bestätigungsbericht Rechnungsprüfungsorgan		28.05.2018
Gemeindeversammlung	02.12.2016	- (Jahresrechnung = neu Kompetenz GR)

11.3 Eigenkapitalnachweis

in Tausend CHF

Eigenkapital per 01.01.2017			Veränderungsnachweis				Eigenkapital per 31.12.2017			
CHF			Erhöhung (+) durch		Reduktion (-) durch		CHF			
		CHF		CHF		CHF		CHF	CHF	
29	Eigenkapital	6'121'734		1'349'894		20'297	29	Eigenkapital	7'451'331	
290	Verpflichtungen (+) bzw. Vorschüsse (-) gegenüber Spezialfinanzierungen	6'121'734		0		20'297	290	Verpflichtungen (+) bzw. Vorschüsse (-) gegenüber Spezialfinanzierungen	6'101'437	
29000.01	SF Feuerwehr zweiseitig	115'622	3510.00	Einlagen in SF des EK	0	Entnahme aus SF FW des EK	9'726	29000	SF Feuerwehr zweiseitig	105'897
29002.00	SF Abwasserentsorgung	1'273'087	9010.20	Abschluss SF im EK, Ertragsüberschuss Abwasser		Entnahme aus SF ARA Aufwandüberschuss	10'087	29002.00	SF Abwasserentsorgung	1'263'000
29003.00	SF Abfall	137'981		Abschluss SF im EK, Ertragsüberschuss Abfall	0	9011.30 Entnahme aus SF Abfall Aufwandüberschuss	484	29003.00	SF Abfall	137'497
293	Vorfinanzierungen	1'796'464		212'638		0	293	Vorfinanzierungen	2'009'102	
29302.01	SF Abwasserentsorgung Werterhalt	1'796'464	3510.10	Einlagen in Vorfinanzierungen EK Einlage in SF WE (WbW) Verr. mit Einlage aus Anschlussgebühren gem. Mitteilung AGR v. 9.12.15	212'638	4510.10 Entnahme aus SF WE	0	29302	SF Abwasserentsorgung Werterhalt	2'009'102
			3510.50	Einlage in SF WE (Anschlussgebühren)	0					
294	Reserven	813'673		0		0	294	Reserven	813'673	
29400.00	Finanzpolitische Reserve (Zusätzliche Abschreibungen)	813'673	3894.00	Einlagen Einlage in Reserve	0	Entnahmen	0	29400.00	Finanzpolitische Reserve (Zusätzliche Abschreibungen)	813'673
296	Neubewertungsreserve Finanzvermögen	160'544		0		0	296	Neubewertungsreserve Finanzvermögen	160'544	
29600.00	Neubewertungsreserve FV	160'544			0	4896.00 Entnahme aus Reserve FV	0	29600.00	Neubewertungsreserve FV	160'544
299	Bilanzüberschuss/-Fehlbetrag	1'824'363	2990	Jahresergebnis Überschuss (+) Defizit (-)	1'137'256		299	Bilanzüberschuss/-Fehlbetrag	2'961'619	

11.4 Rückstellungsspiegel

205 Kurzfristige Rückstellungen

Konto	Bezeichnung	Buchwert 01.01.2017	Veränderung			Buchwert 31.12.2017	Kommentar zu Veränderung und Weiterbestand
			Bildung	Verwendung	Auflösung		
20540.00	kurzfristige Rückstellungen für Bürgschaften und Garantieleistungen	0.00	1'000.00			1'000.00	Rückstellung Garantieleistung Neubau KG
20581.00	Kurzfristige Rückstellungen für Investitionen auf Rechnung Dritter	0.00	5'000.00			5'000.00	Rückstellung für Handänderungskosten Grundbuchamt Bahnweg West.

208 Langfristige Rückstellungen

Konto	Bezeichnung	Buchwert 01.01.2017	Veränderung			Buchwert 31.12.2017	Kommentar zu Veränderung und Weiterbestand
			Bildung	Verwendung	Auflösung		
20890.01	Rückstellungen für ausstehende Steuerteilungen	1'025'416.00	312'118.00			1'337'534.00	Gem. Auswertung der grössten Steuerteilungsfälle NP/JP zu Gunsten und zu Lasten.

Total kurzfristige Rückstellungen		0.00	6'000.00	0.00	0.00	6'000.00	
Total langfristige Rückstellungen		1'025'416.00	312'118.00	0.00	0.00	1'337'534.00	
Total Rückstellungen		1'025'416.00	318'118.00	0.00	0.00	1'343'534.00	

11.5 Beteiligungsspiegel

Beteiligungen (im Sinne der öffentlichen Aufgabenerfüllung)											
Name, Sitz Rechtsform	Tätigkeitsgebiet	Nominalkapital (100%)	Eigentumsanteil	Stimmanteil - E: Exekutive - L: Legislative	Wesentliche weitere Beteiligte	Buchwert per 31.12.	Anschaffungswert	Wesentliche weitere Beteiligungen der Organisation	Rechnungslegungs- norm; Aussage zur Jahresrechnung	Zahlungsströme Berichtsjahr	Spezifische Risiken
Gemeindeeigene Unternehmen (Anstalten) gem. Art. 64 Abs. 1 Bst. b GG*											
Keine gemeindeeigenen Unternehmen											
Öffentlich-rechtliche Organisationen der interkommunalen Zusammenarbeit (Gemeindeverbände, Anstalten etc.)*											
Friedhof-Gemeindeverband	Aufgaben im Bestattungswesen			3 Stimmen gemäss Art. 14 OgR	Bellmund, Ipsach, Port	CHF 0.00	CHF 0.00	keine	HRM; Aufwandverrechnung via Kostenteiler	Betriebsbeitrag von CHF 100'048.80	Haftung gem. Art. 68 OgR mit dem Verbandsvermögen
Gemeindeverband Regionales Ausbildungszentrum Büren (RAZ)	Öffentliche Sicherheit (Feuerwehr + Zivilschutz)			1 Delegierter		CHF 0.00	CHF 0.00	keine	HRM2	keine	Haftung gem. Art. 41 OgR mit dem Verbandsvermögen
Gemeindeverband Zivilschutz Nidau Plus	Zivilschutz			1 Delegierter Stimmkraft gemäss Art. 14 OgR	11 Verbandsgemeinden	CHF 0.00	CHF 0.00	keine	HRM; Aufwandverrechnung via Kostenteiler (Rechnungsführung via Gemeindeverwaltung Ipsach 10%)	Betriebsbeitrag von CHF 38'926.45	Haftung gemäss Art. 70 OgR mit dem Verbandsvermögen
Gemeindeverband Seeländische Wasserversorgung (SWG)				2 Stimmen	20 Verbandsgemeinden	CHF 0.00	CHF 0.00	keine	HRM2	keine	Haftung Art. 61 OgR
Gemeindeverband Kulturförderung in der Region Biel/Bienne-Seeland-Berner Jura	Kultur			2 Stimmen		CHF 0.00	CHF 0.00	keine	OR; Mitgliederbeitrag	Betriebsbeitrag von CHF 82'587.00	Haftung gem. Art. 60 Verbandsvermögen
Gemeindeverband Ruferheim Nidau	Alters- und Pflegeheim			4 Stimmen	Bellmund, Hagneck, Hermrigen, Ipsach, Jens, Merzigen, Mörigen, Nidau, Port, Sutz-Lattrigen, Täuffelen-Gerolfingen	CHF 0.00	CHF 0.00	keine		keine	Haftung gem. Art. 43 OgR
Regionale Verkehrskonferenz (RVK)	Öffentlicher Verkehr			1 Delegierter	Biel-Seeland-Jura Beernois	CHF 0.00	CHF 0.00	keine	HRM; Mitgliederbeitrag	Mitgliederbeitrag von CHF 1'716.25	Keine Haftung
Schulverband Nidau	Führung Sekundarstufe 1 Führung IBEM			6 Stimmen	Bellmund, Hermrigen, Ipsach, Jens, Merzigen, Port	CHF 0.00	CHF 0.00	keine	HRM2; Aufwandverrechnung via Kostenteiler	Mitgliederbeitrag von CHF 365'106.80	Haftung gemäss Art. 65 mit dem Verbandsvermögen
Tageselternverein "Seestern"	Familienergänzende Kinderbetreuung				Ipsach, Bellmund, Hermrigen, Mörigen, Nidau, Port, Sutz-Lattrigen, Täuffelen-Gerolfingen	CHF 0.00	CHF 0.00	keine	HRM2: 20 % Selbstbehalt wird mit Vertragsgemeinden gemäss Kostenverteiler verrechnet	Abrechnung Lastenausgleich GEF Mitgliederbeitrag CHF 1'000 + Anteil 20% Selbstbehalt Ipsach = CHF 4'204.15	Haftung Art. 7, Zusammenarbeitsvertrag
Verband für Kanalisation und Abwasserreinigung VKA (Gemeindeverband)	Abwasserreinigung				Bellmund, Ipsach, Närgen, Nidau, Port, Sutz-Lattrigen					Betriebsbeitrag von CHF 263'926.90	Beiträge werden nach einem Schlüssel verteilt. Solidarische Haftung.
Verein Seeland-Biel/Bienne	Zusammenarbeit bei der gemeinsamen Erfüllung öffentlicher Aufgaben			1 Vertreter pro Gemeinde	Seeland-Biel/Bienne	CHF 0.00	CHF 0.00	keine	OR; Mitgliederbeitrag	Mitgliederbeitrag von CHF 16'850.40	Keine Haftung

Name, Sitz Rechtsform	Tätigkeitsgebiet	Nominalkapital (100%)	Eigentumsanteil	Stimmanteil - E: Exekutive - L: Legislative	Wesentliche weitere Beteiligte	Buchwert per 31.12.	Anschaffungswert	Wesentliche weitere Beteiligungen der Organisation	Rechnungslegungs- norm; Aussage zur Jahresrechnung	Zahlungsströme Berichtsjahr	Spezifische Risiken
Mitgliedschaften in und Beteiligungen an juristischen Personen des Privatrechts*											
Anzeigergenossenschaft Nidau	Anzeiger / Publikationen			1 Stimme				keine	OR, AG		Genossenschaftsgemeinden haften für Defizite, die nicht dem Genossenschaftsvermögen gedeckt werden können (Art. 5 Statuten)
ARA Region Biel AG	Abwasserentsorgung	9'500'000	394'000	394 Aktien	Biel, Péry-La Heutte, Orvin, Sauge, Evillard, Nidau, Brügg, Ipsach, Port, Bellmund, Sutz-Latringen, Mörigen	CHF 1.00		keine	OR, AG	Betriebsbeitrag von CHF 109'400	gemäss OR
Müve Biel-Seeland AG	Kehrichtbeseitigung	9'261'200	303'700	1165 Aktien	Biel, Lyss, Ins u.a.	CHF 1.00		keine	OR, AG	Dividenden von CHF 22'777.50	gemäss OR
Téléskis SA Les Prés-d'Orvin	Skilift	70'000	12'000	48 Partizipations-scheine	andere Gemeinden	CHF 1.00		keine	OR, AG		
Seelandheim AG Worben	Alters- und Pflegeheim	20'000'000	453'000	453 Aktien	ca. 70 Seeländer Gemeinden	CHF 1.00		keine	OR, AG		Bis 31.12.2018 analog Gemeindeverband. Aktionärsbindungs-vertrag
Aare Seeland Mobil (BTI)	Öffentlicher Personenverkehr	10'267'130	420	16 Zertifikat zu 10 Aktien und 26 Aktien	Div.	CHF 2.00		keine	OR, AG		
Bieliersee-Schiffahrtsgesellschaft	Schiffahrtsbetrieb	4'320'000	8'790	929 Aktien	Div.	CHF 3.00		keine	OR, AG		
Mitgliedschaften in einfachen Gesellschaften, Kollektiv- und Kommanditgesellschaften*											
Keine											
Vertragliche Beziehungen zur Erfüllung von Gemeindeaufgaben*											
Regiofeuerwehr Agglomeration Biel	Aufgaben der Feuerwehr				Biel, Twann, Tüscherz, Ligerz, Nidau, Ipsach	CHF 0.00	CHF 0.00	keine	HRM2	Nettoaufwand wird im Verhältnis der Schutzwerte verrechnet. CHF 147'462.95	keine Haftung
Regionale Tierkörpersammlung Lyss	Beseitigung Tierkörperkadaver				Lyss	CHF 0.00	CHF 0.00	keine	HRM 2; Aufwandverrechnung via Kostenteiler	Betriebsbeitrag von CHF 2'904.80	keine Haftung
Regionales Führungsorgan Biel	Besorgung der Aufgaben des Gemeinde-führungsorgans im Sinne von Artikel 15 des Kantonalen Bevölkerungsschutz- und Zivilschutzgesetzes vom 24.06.2004				Biel	CHF 0.00	CHF 0.00	keine	HRM 2; Aufwandverrechnung gemäss Art. 4 Zusammenarbeitsvertrag	Anteil Ipsach = CHF 10'543.60	Art. 4 Zusammenarbeitsvertrag

Name, Sitz Rechtsform	Tätigkeitsgebiet	Nominalkapital (100%)	Eigentumsanteil	Stimmanteil - E: Exekutive - L: Legislative	Wesentliche weitere Beteiligte	Buchwert per 31.12.	Anschaffungswert	Wesentliche weitere Beteiligungen der Organisation	Rechnungslegungs- norm; Aussage zur Jahresrechnung	Zahlungsströme Berichtsjahr	Spezifische Risiken
Stadt Nidau	Inkassohilfe und Bevorschussung von Unterhaltsbeiträge				Soziale Dienst Brügg und Ipsach mit ihren Anschlussgemeinden Bellmund, Sutz und Mörigen	CHF 0.00	CHF 0.00		HRM 2; Aufwandverrechnung via Kostenteiler	Abrechnung Lastenausgleich GEF: Betriebskosten an Nidau CHF 50'081. Ungedeckte Kosten von CHF 19'170.40 werden an Anschlussgde. verteilt. Anteil Ipsach = CHF 10'543.60	bei einer Kündigung des Vertrages entstehen allenfalls Übergangskosten, sofern die Verbindlichkeiten nicht eingehalten werden.
Stadt Nidau	Regionale offene Jugendarbeit				Port, Ipsach	CHF 0.00	CHF 0.00		HRM 2; Aufwandverrechnung via Kostenteiler	Betriebsbeitrag von CHF 37'992	
Regionaler Sozialdienst Ipsach	Aufgaben Sozialdienst (ohne Alimenterwesen)				Ipsach Sitzgemeinde, Bellmund, Sutz, Mörigen	CHF 0.00	CHF 0.00		HRM 2; Aufwandverrechnung via Kostenteiler	Abrechnung Lastenausgleich GEF. Ungedeckte Kosten von CHF 95'510 werden an Anschlussgde. verteilt. Anteil Ipsach = CHF 52'672.10	
Regionale AHV-Zweigstelle Ipsach	Aufgaben AHV- Zweigstelle				Ipsach Sitzgemeinde, Bellmund, Sutz, Mörigen, Täuffelen-Gerolfingen	CHF 0.00	CHF 0.00		HRM 2; Aufwandverrechnung via Kostenteiler	Betriebskosten von CHF 238'306 werden an Anschlussgde. verteilt. Anteil Ipsach = CHF 94'661.45	

*s. Art. 32 g FHDV

Es sind nur für die Gemeinde wesentliche Beteiligungen aufgeführt.

11.6 Gewährleistungsspiegel

Name der Empfänger/ Vertragspartner	Rechtsbeziehung	Angaben zu den gesicherten Leistungen (Art, Betrag, Verfall, Zinsangaben usw.)	Zahlungsströme im Berichtsjahr	Spezifische zusätzliche Angaben
Privatrechtliche Unternehmen (nach OR/ZGB)				
Öffentlich-rechtliche Unternehmen (nach Gemeindegesetz)				
Öffentlich-rechtliche Verträge				
PK Previs, Bern, Stiftung	Anschlussvertrag Beitragsprimat vom 01.01.2010	Nachschusspflicht bei Unterdeckung (ab Deckungsgrad von 80-85% könnten Sanierungsmassnahmen nötig sein, zuerst würde aber der Zins gesenkt, erst dann die Beiträge erhöht).	CHF 343'496.40	Deckungsgrad per 31.12.2017: 102.5%
Weitere Verpflichtungen (Altlasten, Leasing usw.)				
Gemeindeanteil LA EL Gemeindeanteil LA FAZU Gemeindeanteil LA Sozialhilfe	BSIG-Nr. 1/170.511/7.1 BSIG-Nr. 1/170.511/7.1 BSIG-Nr. 1/170.511/7.1	Anteil 2017 ca. CHF 866'000 Anteil 2017 ca. CHF 20'500 Anteil 2017 ca. CHF 2'060'000	CHF 865'713.00 CHF 20'455.00 CHF 2'059'469.50	Periodengerechte Abgrenzung nicht zwingend notwendig Periodengerechte Abgrenzung nicht zwingend notwendig Periodengerechte Abgrenzung nicht zwingend notwendig

11.7 Anlagespiegel

Anlagespiegel 2017
 Finanzvermögen

			108 Finanzvermögen Sachanlagen				
			1080	1084	1086	1087	1089
			Grundstücke unüberbaut	Gebäude Finanzvermögen (entwidmet)	Mobilien des Finanz- vermögens	Anlagen im Bau Finanzvermögen	Übrige Sach- anlagen FV
Anschaffungskosten	Anlagewert	01.01.2017	3'537'324.00				
	Zuwachs/ Zugänge	2017					
	Abgänge	2017					
	Umgliederungen	2017					
	Anlagewert	31.12.2017	3'537'324.00	0.00	0.00	0.00	0.00
kumulierte Wertberichtigungen	Stand per	01.01.2017	0.00				
	Wertminderungen	2017	0.00				
	Aufwertungen	2017	0.00				
	Umgliederungen	2017					
	Stand per	31.12.2017	0.00	0.00	0.00	0.00	0.00
Buchwerte	Buchwert netto	31.12.2017	3'537'324.00	0.00	0.00	0.00	0.00
	davon Anlagen in Leasing	31.12.2017					
	Versicherungswerte	31.12.2017					

Anlagespiegel **2017**
Sachanlagen Verwaltungsvermögen

			140 Sachanlagen Verwaltungsvermögen								
			1400	1401	1402	1403	1404	1405	1406	1407	1409
			Grundstücke unbebaut	Strassen/ Verkehrswege	Wasserbau	Tiefbauten übrige	Hochbauten	Waldungen/ Alpen	Mobilien	Anlagen im Bau	Übrige Sachanlagen* (ohne 14099)
Anschaffungskosten	Anlagewert	01.01.2017	0.00	0.00	0.00	52'466.20	5'983'283.42	0.00	0.00	1'374'931.47	
	Zuwachs/ Zugänge	2017	0.00	53'018.20	0.00	-51'810.35	712'694.64	0.00	0.00	165'275.50	
	Abgänge	2017					350'000.00				
	Umgliederungen	2017					1'342'531.47			-1'342'531.47	
	Anlagewert	31.12.2017	0.00	53'018.20	0.00	655.85	7'688'509.53	0.00	0.00	197'675.50	0.00
kumulierte ordentliche Abschreibungen	Stand per	01.01.2017	0.00	0.00	0.00	-655.85	-239'331.35	0.00	0.00	0.00	
	Planmässige Abschreibungen	2017		-1'325.45			-402'098.20		0.00		
	Ausserplanmässige Abschreibungen	2017									
	Wertkorrekturen	2017									
	Stand per	31.12.2017	0.00	-1'325.45	0.00	-655.85	-641'429.55	0.00	0.00	0.00	0.00
Buchwerte	Buchwert netto	31.12.2017	0.00	51'692.75	0.00	0.00	7'047'079.98	0.00	0.00	197'675.50	0.00
	davon Anlagen in Leasing	31.12.2017									
	Versicherungswerte	31.12.2017									

* darin nicht enthalten ist das bestehende VV bei Einführung von HRM2:

	01.01.2017	Aufl. Rückst.	Saldo	Kumulierte Wertberichtigungen	Saldo per 31.12.2017
Allgemeiner Haushalt	14099.00		1'554'963.68	14099.99	CHF 1'166'222.78
Abwasserentsorgung	14099.20		1.00	14099.92	CHF 1.00
Total	1'554'964.68	0.00	1'554'964.68	-388'740.90	CHF 1'166'223.78

Anlagespiegel 2017
 Übriges Verwaltungsvermögen

			142 Immaterielle Anlagen VV			144 Darlehen VV	145 Beteiligungen VV	146 Investitionsbeiträge VV
			1420	1427	1421 & 1429	1441-1447	1452-1456	1460-1469
			Software	Immat. Anlagen in Realisierung	übrige immaterielle Anlagen	Darlehen	Beteiligungen	Investitionen
Anschaffungskosten	Anlagewert	01.01.2017	0.00	0.00	16'955.00	13'644.25	10.00	0.00
	Zuwachs/ Zugänge	2017	0.00		2'790.00	200'000.00		
	Abgänge	2017				-6'000.00		
	Umgliederungen	2017						0.00
	Anlagewert	31.12.2017	0.00	0.00	19'745.00	207'644.25	10.00	0.00
kumulierte ordentliche Abschreibungen	Stand per	01.01.2017	0.00	0.00	-3'391.05	0.00	0.00	0.00
	Planmässige Abschreibungen	2017	0.00		-4'089.00			0.00
	Ausserplanmässige Abschreibungen	2017						
	Wertkorrekturen	2017						
	Stand per	31.12.2017	0.00	0.00	-7'480.05	0.00	0.00	0.00
Buchwerte	Buchwert netto	31.12.2017	0.00	0.00	12'264.95	207'644.25	10.00	0.00
	davon Anlagen in Leasing	31.12.2017						
	Versicherungswerte	31.12.2017						

11.8 Kreditkontrolle

11.8.1 Verpflichtungskredite für Investitionen

Kreditbeschluss		Kredit- summe Brutto	Kontierung	Objektbezeichnung	Kumulierte Ausgaben 01.01.2017	Investitions- ausgaben 2017	Kumulierte Ausgaben 31.12.2017	Kumulierte Einnahmen 01.01.2017	Investitions- Einnahmen 2017	Kumulierte Einnahmen 31.12.2017	Saldo (+) Restkredit (-) Kreditübertret.	Abrechnungs- datum
Datum	Organ											
12.09.2011	GR	130'700	090.503.04 / 0290.5040.00	Neues Schliess-System Gde.+MZG	117'028.25		117'028.25				13'671.75	
28.11.2010	UA	2'500'000	217.503.09 / 2170.5040.00	Schulraumerweiterung (inkl. Projektierungskredit Fr. 35'000.-- vom 16.8.2010 GR)	2'604'913.85	3'396.55	2'608'310.40				5'689.60	
24.05.2011	GR	44'000	2170.5040.00	Schulraumerweiterung, Nachkredit Lehrer-Zi								
12.09.2011	GR	70'000	2170.5040.00	Nachkredit für Gastronomie-Küche								
		2'614'000	2170.5040.00	Total Schulraumerweiterung	2'604'913.85	3'396.55	2'608'310.40				5'689.60	23.10.2017 Publ
24.11.2013	UA	5'150'000	217.503.10 / 2170.5040.01	Neubau Kindergärten 1-4	5'033'722.47	4'725.38	5'038'447.85				111'552.15	
24.11.2013	UA	950'000	542.503.01 / 5451.5040.00	Verlegung und Erweiterung KITA	949'560.95	1'559.85	951'120.80				-1'120.80	
24.11.2013	UA	6'100'000	Div.	Neubau Kindergärten 1-4 + Erweiterung KITA	5'983'283.42	6'285.23	5'989'568.65				110'431.35	23.10.2017 Publ.
28.02.2016	UA	1'790'000	3411.5000.00	Erweiterung Gemeindefortplatz am See	1'342'531.47	583'256.80	1'925'788.27		350'000.00	350'000.00	43'211.73	
13.06.2016	GR	120'000	3411.5000.00	Erweiterung Gemeindefortplatz am See, Nachkredit								
24.10.2016	GR	59'000	3411.5000.00	Erweiterung Gemeindefortplatz am See, Nachkredit								
		1'969'000	3411.5000.00	Total Erweiterung Gemeindefortplatz am See	1'342'531.47	583'256.80	1'925'788.27		350'000.00	350'000.00	43'211.73	
04.12.2017	GR	140'000	3411.5000.01	Erneuerung Hauszuleitung und Grundwasserbrunnen Sportplatz		119'756.05	119'756.05				20'243.95	
13.06.2016	GR	46'000	3412.5040.00	Sanierung Hallenbad, Projektierungskredit	32'400.00	11'059.20	43'459.20				2'540.80	
17.08.2009	GR	150'000	620.501.02 620.501.54 /	Platzgestaltung Überbauung Bahnhof West	123'309.80	5'000.00	128'309.80				21'690.20	04.12.2017 GV
IR-Budget	GR	100'000	6150.5010.04	Erschliessung Räßli (ZPP 4)	457'245.75	48'018.20	505'263.95	537'032.85		537'032.85	-405'263.95	30.04.2018 GR
12.09.2016	GR	52'000	6150.5010.02	Gde.strassen:Belagserneuerung Schürlistrasse		7'628.50	7'628.50				52'000.00	
08.12.2017	GV	356'000	6150.5010.03	Strassenbeleuchtung Umstellung auf LED-Lampen inkl. Überprüfung Fussgängerstreifen		6'927.95	6'927.95					
dito	dito	Inkl.	6150.5010.05	Behebung Sicherheitsmängel Fussgängerstreifen								
		356'000		Total Strassenbeleuchtung LED und Fussgängerstreifen		14'556.45	14'556.45				341'443.55	
14.08.2017	GR	194'000	6191.5060.00 650.561.01 /	Anschaffung Kommunalfahrzeug Werkhof		137'988.00	137'988.00				56'012.00	
26.10.2009	GR	60'000	6220.5610.00 710.501.24 /	Vorprojekt Regio-Tram; Kostenanteil	45'559.20		45'559.20				14'440.80	16.01.2017
13.12.2013	GV	335'000	7201.5030.01	*GEP: Projekt Rousseauweg/Höhestr./Sonnhalde/Eigerweg inkl. Projektierungskredite	279'199.65		279'199.65		116'984.55	116'984.55	55'800.35	04.12.2017 GV
22.05.2017	GR	13'500	7201.5030.02 789.589.01 /	*Sanierung Abwasseranlagen Hauptstrasse							13'500.00	
18.08.2008	GR	26'000	7790.5290.00	Energiestadt, Berner Energieabkommen 2. Phase	32'558.35		32'558.35	13'000.00		13'000.00	1'541.65	
13.09.2010	GR	5'600	7790.5290.00	Richtplan Energie Agglo Biel Pojektbeitrag								
04.07.2011	GR	1'400	7790.5290.00	Richtplan Energie, Nachkredit								
18.08.2014	GR	1'100	7790.5290.00	Energiestadt, Richtplan Energie, Nachkredit								
		34'100	7790.5290.00	Total Energiestadt, Beakom	32'558.35		32'558.35	13'000.00		13'000.00	1'541.65	16.01.2017
03.05.2010	GR	36'050	790.581.05 / 7900.5290.00	Überarbeitung Überbauungsordnung Seezone	46'186.70	2'789.65	48'976.35				-12'926.35	
24.10.2011	GR	94'400	790.581.06 / 7900.5290.01	Überarbeitung Überbauungsordnung Schürlirain	59'006.00		59'006.00				35'394.00	
14.08.2017	GR	150'000	7900.5290.03	Ortsplanungs-Revision 2017-2020		1'671.85	1'671.85				148'328.15	

* Kredite in den Bereichen Abwasser werden ohne MwSt. abgerechnet.

11.8.2 Nachkredite

Finanzkompetenzen für Nachkredite ab 1.1.2017:

Gemeinderat: Budgetüberschreitungen < 10% überschritten oder gebundene Ausgabe (= kein Handlungsspielraum) oder in Finanzkompetenz Gesamtkredit GR bis CHF 150'000 def. und bis CHF 250'000 mit fak. Referendum.

Gemeindeversammlung: Beträge ab CHF 250'000 - 1 Mio. sind durch die Legislative (Gemeindeversammlung) zu genehmigen.

Urnenabstimmung: Beträge ab 1 Mio. benötigen eine Urnenabstimmung.

Konto-Nr.	Bezeichnung	Rechnung	Budget	Ueber- schreitung	Nachkredit			Beschluss- datum	Bemerkungen
					gebunden	GR Nachkredit > CHF 5'000	GV ab CHF 250'000		
	Budgetüberschreitungen ab CHF 5'000 =	9'269'241.60	8'122'097.00	1'147'144.60	404'864.54	742'280.06			
	Total Budgetüberschreitungen alle	11'425'913.30	10'121'123.00	1'304'801	587'632	717'169			
0120	Exekutive								
3000.00	Sitzungsgeld/Entschädigungen GR	148'260.55	133'100.00	15'160.55	15'160.55			Übriger Stundenaufwand GR war nicht budgetiert.	
0220	Allgemeine Dienste								
3102	Drucksachen Publikationen	15'534.15	5'750.00	9'784.15		9'784.15		Fehlerhafte Budgeteingabe.	
3130.03	Dienstleistungen Dritter	36'808.70	4'000.00	32'808.70		32'808.70	23.10.2017	GRB-Nr. 202, Arbeitsplatzbewertung Präsidialabteilung CHF 5'765. Zudem Überbrückung Personallücke Leiter Bau ab 1.6.17-31.01.18 durch Firma SUMAG Bauinspektoren AG, Lyss ca. CHF 27'000.	
0290	Gemeindehaus und Mehrzwecksaal								
3111.00	Anschaffung Mobiliar und Reinigungsgeräte	24'268.00	10'000.00	14'268.00		14'268.00	27.03.2017	GRB-Nr. 63, Gemeindezentrum / Ersatz Telefonanlage CHF 24'000.	
3144.00	Unterhalt Liegenschaften	78'389.70	50'000.00	28'389.70		28'389.70		Div. Unterhalt aufgrund Personallücke ohne Nachkredit von Bauabteilung in Auftrag gegeben. Servicepauschale 2018 für Lift von CHF 3'366.70 wurde fälschlicherweise im Jahr 2017 belastet. Die Wasserzuleitung musste ersetzt werden CHF 6'984.90 + CHF 2'266.40, Installation Treppengeländer CHF 1'971.55, Notbeleuchtungsanlage CHF 3'686.05, Div. Anpassungen Gebäudeverkabelung und Lichtinstallation CHF 5'883.15, Installation Aussenschalter Sirene CHF 1'470.	
1500	Feuerwehr								
3632.00	Beitrag Feuerwehr Biel	147'462.95	137'000.00	10'462.95		10'462.95		nicht beeinflussbar	
1610	Schiessanlage Almeli								
3144.00	Baulicher Unterhalt Schiessanlage Almeli	59'021.50	2'000.00	57'021.50		57'021.50	13.11.2017	GRB-Nr. 236, Sanierung Elektrizitätsanschluss Schiessanlage Almeli CHF 35'000.	
2120	Primarstufe								
3020.00	Besoldung Lehrkräfte	11'994.95		11'994.95		11'994.95		Auszahlung Plusstunden Lehrer 2016/2017	

11.8.2 Nachkredite

Finanzkompetenzen für Nachkredite ab 1.1.2017:

Gemeinderat: Budgetüberschreitungen < 10% überschritten oder gebundene Ausgabe (= kein Handlungsspielraum) oder in Finanzkompetenz Gesamtkredit GR bis CHF 150'000 def. und bis CHF 250'000 mit fak. Referendum.

Gemeindeversammlung: Beträge ab CHF 250'000 - 1 Mio. sind durch die Legislative (Gemeindeversammlung) zu genehmigen.

Urnenabstimmung: Beträge ab 1 Mio. benötigen eine Urnenabstimmung.

Konto-Nr.	Bezeichnung	Rechnung	Budget	Ueber- schreitung	Nachkredit			Beschluss- datum	Bemerkungen
					gebunden	GR Nachkredit > CHF 5'000	GV ab CHF 250'000		
3110.00	Anschaffung Büromöbel und Geräte	12'261.35	6'073.00	6'188.35		6'188.35		13.11.2017	GRB-Nr. 240, Anschaffung Beamer, Leinwand etc. CHF 3'058. Verspätete Rechnung für Visualizer Januar erst im Dez. eingetroffen, deshalb bei NK nicht berücksichtigt
3158.00	EDV-Support, Wartung	44'780.02	8'000.00	36'780.02		36'780.02		27.03.2017 14.08.2017	GRB-Nr. 64, Ersatz Informatik CHF 3'400 GRB-Nr. 165, Ersatz Telefonanlage und Optimierung Netzwerk CHF 32'200
3611.00	Gemeindeanteil Lastenausgleich Lehrerbesoldungen Prim.	701'023.75	690'500.00	10'523.75	10'523.75				nicht beeinflussbar
2130	Sekundarstufe I								
3631.00	Schulkostenbeiträge Kanton	130'110.55	95'760.00	34'350.55	34'350.55				Abhängig von Anzahl Schüler, nicht beeinflussbar.
3632.02	Integrationsklasse Nidau: Anteil Lehrerbesoldungen	130'950.80	120'668.00	10'282.80	10'282.80				nicht beeinflussbar
2170	Schulliegenschaften								
3010.00	Löhne Schulliegenschaften	227'761.67	167'800.00	59'961.67		59'961.67		04.12.2017	GRB-Nr. 265, Schulhauswart Prim. / Aushilfe 50% / Lohnkosten CHF 47'800
2180	Tagesschule								
3010.00	Löhne Tagesschule	275'479.57	238'800.00	36'679.57		36'679.57		04.12.2017	GRB-Nr. 260, Mehr Personalaufwand aufgrund mehr Kinder sowie Nachzahlung Feiertage / Lohnkosten CHF 28'000
3110.00	Anschaffung Mobiliar Tagesschule	11'181.15	4'230.00	6'951.15		6'951.15		22.05.2017	GRB-Nr. 106, Anschaffung Stapelstühle CHF 8'500.
3910.00	Intern verrechnete Dienstleistungen	15'300.00	8'300.00	7'000.00		7'000.00			Neu intern verr. Heiz- und Wasserkosten.
3411	Fussballplatz								
3144.00	Baulicher Unterhalt	17'925.65	3'000.00	14'925.65		14'925.65		04.12.2017	GRB Nr. 250, Div. Unterhaltsarbeiten alter Teil Garderobengebäude CHF 20'000.
3300.40	Planmässige Abschreibungen Erweiterung Sportplatz	162'369.10	148'018.00	14'351.10		14'351.10			
5316	Reg. AHV-Zweigstelle								
3130.03	Dienstleistungen Dritter	205'363.75		205'363.75		205'363.75		19.06.2017	GRB-Nr. 138, Verlängerung Aushilfe durch finance publique AG CHF 177'000

11.8.2 Nachkredite

Finanzkompetenzen für Nachkredite ab 1.1.2017:

Gemeinderat: Budgetüberschreitungen < 10% überschritten oder gebundene Ausgabe (= kein Handlungsspielraum) oder in Finanzkompetenz Gesamtkredit GR bis CHF 150'000 def. und bis CHF 250'000 mit fak. Referendum.

Gemeindeversammlung: Beträge ab CHF 250'000 - 1 Mio. sind durch die Legislative (Gemeindeversammlung) zu genehmigen.

Urnenabstimmung: Beträge ab 1 Mio. benötigen eine Urnenabstimmung.

Konto-Nr.	Bezeichnung	Rechnung	Budget	Ueber- schreitung	Nachkredit			Bemerkungen
					gebunden	GR Nachkredit > CHF 5'000	GV ab CHF 250'000	
5430	Alimentenwesen							
3130.03	Auslagerung Alimentenhilfe an Nidau ab 2016	50'081.00		50'081.00	50'081.00			Betrag wird neu hier unter 5430 Alimentenwesen verbucht anstatt wie budgetiert unter Kto. 5796.3130.03 CHF 49'074.
3637.00	Bevorschussungen Alimente	233'499.00	200'000.00	33'499.00	33'499.00			nicht beeinflussbar. Wird durch Lastenausgleich Sozialhilfe zurückerstattet.
5451	Kindertagesstätte							
3010.00	Besoldungen	488'973.29	464'800.00	24'173.29	24'173.29			Lohnkosten für Stv. für Mutterschaftsurlaub. Rückerstattung Mutterschaftsentschädigung unter Kto. 5451.4260.00 CHF 11'742.60.
3130.03	Dienstleistungen Dritter	9'482.40	400.00	9'082.40		9'082.40	01.05.2017	GRB Nr. 86 Arbeitsplatzbewertung KITA Nachkredit CHF 10'200.--
3300.40	Planmässige Abschreibungen Erweiterung Kita	38'047.45	32'995.00	5'052.45	5'052.45			Höhere Ausgaben für Erweiterung KITA = höhere Abschreibungen.
3910.00	Intern verrechnete Dienstleistungen	63'129.00	38'800.00	24'329.00		24'329.00		Aufgrund Anstieg Anzahl Kinder erhöhter Verwaltungsaufwand für RG-Stellung und Anstieg Essen, die von Tagesschule bezogen werden.
5720	Wirtschaftliche Hilfe							
3637.00	Unterstützung wirtschaftliche Hilfe	2'557'086.65	2'400'000.00	157'086.65	157'086.65			Nicht beeinflussbar. Kosten werden vom Lastenausgleich Sozialhilfe zurückerstattet.
5796	Reg. Sozialdienst							
3910.00	Intern verrechnete Dienstleistungen	99'647.35	92'498.00	7'149.35		7'149.35		Ehem. Lehrling während BMS 20% angestellt RSD/EIF.
5799	Lastenausgleich Sozialhilfe							
3611.00	Gemeindeanteil Lastenausgleich Sozialhilfe	2'059'496.50	2'011'415.00	48'081.50	48'081.50			Nicht beeinflussbar.
5920	Hilfsaktionen							
3636.00	Hilfsaktionen im Inland	5'000.00		5'000.00		5'000.00	11.09.2017	GRB Nr. 184 Spende für Bondo nach Felssturz und Murgängen CHF 5'000.
6191	Werkhof							
3130.03	Dienstleistungen Dritter	5'835.00		5'835.00		5'835.00	13.11.2017	GRB Nr. 225 Arbeitsplatzbewertung Werkhof CHF 5'835.

11.8.2 Nachkredite

Finanzkompetenzen für Nachkredite ab 1.1.2017:

Gemeinderat: Budgetüberschreitungen < 10% überschritten oder gebundene Ausgabe (= kein Handlungsspielraum) oder in Finanzkompetenz Gesamtkredit GR bis CHF 150'000 def. und bis CHF 250'000 mit fak. Referendum.

Gemeindeversammlung: Beträge ab CHF 250'000 - 1 Mio. sind durch die Legislative (Gemeindeversammlung) zu genehmigen.

Urnenabstimmung: Beträge ab 1 Mio. benötigen eine Urnenabstimmung.

Konto-Nr.	Bezeichnung	Rechnung	Budget	Ueber- schreitung	Nachkredit			Beschluss- datum	Bemerkungen
					gebunden	GR Nachkredit > CHF 5'000	GV ab CHF 250'000		
6220	Regionalverkehr								
3632.03	Gesamtmobilitätskonzept Zustand Ostast	18'251.00		18'251.00		18'251.00		27.03.2017	GRB Nr. 56 Kostenbeteiligung Bus-Versuchsbetrieb Brügg-Biel/Bözingenfeld nach Eröffnung A5 Ostast CHF 10'998.
3632.04	Beitrag an Planungsstudie Ortsbus	7'486.75		7'486.75		7'486.75		14.08.2017	GRB Nr. 166 Beitrag an Planungsstudie Ortsbusangebot Ipsach CHF 3'600.
6340	Verkehrsplanung allgemein								
3132.00	Honorar für Verkehrsrichtplan	16'261.30	5'000.00	11'261.30		11'261.30		05.12.2016	GRB Nr. 282 Erneuerung Verkehrsrichtplan Anteil 2017 CHF 5'900.
7201	Abwasserentsorgung								
3143.01	Unterhalt/Service Pumpwerk	63'236.25	32'000.00	31'236.25		31'236.25			Mehrkosten Unterhalt/Pikettdienst
3510.1	Einlage in Spez.finanz. Werterhalt	212'638.00	202'638.00	10'000.00	10'000.00				Einlage Werterhalt ARA gem. Berechnungsblatt.
7301	Abfall								
3612.01	Intern verrechnete Dienstleistungen Spez.finanz.	46'005.00	40'530.00	5'475.00		5'475.00			Aktualisierung Anteil Aufwand Verwaltung.
8400	Tourismus								
3111.00	Anschaffung Mobilien	16'949.50	10'500.00	6'449.50		6'449.50		20.02.2017	GRB Nr. 37 Ersatz Ketten und Bojen CHF 16'500.
3140.00	Unterhalt touristische Anlagen	17'484.65	10'000.00	7'484.65		7'484.65		13.11.2017	GRB Nr. 237 Baumpflege CHF 5'500.
9100	Allgemeine Gemeindesteuern								
3180.00	Wertberichtigungen für gefährdete Steuerguthaben	40'035.00		40'035.00		40'035.00			Mind 5 % + Einzelfallbetrachtung.
9300	Finanz- und Lastenausgleich								
3631.00	Lastenausgleich neue Aufgabenteilung	739'445.00	732'872.00	6'573.00	6'573.00				nicht beeinflussbar.
9610	Zinsen								
3409	Zinsen Spez.fin. + Sonderrechnung	24'923.65	14'650.00	10'273.65		10'273.65			Gemäss Nesko-Buchhaltung

Wiederbeschaffungswert, Werterhaltungskosten und Einlage in die Spezialfinanzierung Werterhalt für die kommunalen Abwasseranlagen und gegebenenfalls den Gemeindeanteil an den regionalen Anlagen ¹

Rechnungsjahr: 2017

Gemeinde: Ipsach

Kontaktperson: Monika Schüpbach

Telefon: 032 333 78 01

E-Mail: monika.schuepbach@ipsa

Datengrundlagen AWA
Gemeinde Anlagenbuchhaltung

Aktualisierungsjahr:
2017

Datengrundlagen AWA
Verband Anlagenbuchhaltung

	① Wieder- beschaffungswert in Fr.	② Nutzungsdauer in Jahren	③ Erneuerungsrate in % (100/②)	④ Werterhaltungskosten in Fr./a (①*③)	⑤ Einlage- satz ² %	⑥ Einlage in die Spezialfinanzierung in Fr./a (④*⑤)
1. Gemeindeanlagen						
1.1 Kanalisationen	16'627'000	80	1.25%	207'838	100%	207'838
1.2 Spezialbauwerke	240'000	50	2.00%	4'800	100%	4'800
1.3 Abwasserreinigungsanlagen		33	3.00%	-		-
Total 1 (1.1 - 1.3) bzw. mittlerer Einlagesatz (Spalte ⑤)	16'867'000			212'638	100%	212'638

2. Gemeindeanteil an regionalen Anlagen ³

2.1 Kanalisationen		80	1.25%	-		-
2.2 Spezialbauwerke		50	2.00%	-		-
2.3 Abwasserreinigungsanlagen		33	3.00%	-		-
Total 2 (2.1 - 2.3) bzw. mittlerer Einlagesatz (Spalte ⑤)	-			-		-

Total 1 + 2 bzw. mittlerer Einlagesatz (Spalte ⑤)	16'867'000			212'638	100%	212'638
Einmalige Anschlussgebühren, an Einlage angerechnet ⁴						-
Einlage Spezialfinanzierung abzüglich Anschlussgebühren						212'638

⑦ Stand Verwaltungsvermögen	1	in Prozent von ①: (100*⑦/①)	0.0%	Höchstens Fr. 200 / EW ⁵
⑧ Stand Spezialfinanzierung Werterhalt	2'009'102	in Prozent von ①: (100*⑧/①)	11.9%	
				EW ⁶
				Fr./EW
				3'992
				53

Bemerkungen:

Datum:

31. Dez 17

Unterschrift:



¹ Diese Blatt ist Bestandteil der Jahresrechnung. Eine Kopie senden Sie bitte an das AWA:

ae.awa@bve.be.ch

² Die Einlage in die Spezialfinanzierung muss mindestens 60% betragen, solange der Bestand der SF Werterhalt nicht mehr als 25% des Wiederbeschaffungswertes beträgt.

³ Daten des Teils 2 nur dann angeben, wenn der Verband die Einlage in die Spezialfinanzierung nicht selber vornimmt. (Anteil gemäss Kostenverteiler Verband).

⁴ Die einmaligen Anschlussgebühren dürfen an die jährliche Einlage in die Spezialfinanzierung Werterhalt angerechnet werden.

⁵ Gemäss Artikel 32, Absatz 4 KGV ist die Einlage in die Spezialfinanzierung auf jährlich Fr. 200 (Gemeinde und Region) pro Einwohnerwert beschränkt.

⁶ Einwohnerwert (EW): Gemäss Artikel 36g KGV.

Aktiven	01.01.2017	Zugang	Abgang	31.12.2017
1 Aktiven	20'037'985.40	59'861'460.48	57'683'284.10	22'216'161.78
10 Finanzvermögen	11'479'478.83	57'385'151.03	55'331'059.73	13'533'570.13
100 Flüssige Mittel und kurzfristige Geldanlagen	1'560'137.13	18'492'358.83	17'020'643.61	3'031'852.35
1000 Kasse	3'028.20	101'439.90	100'889.95	3'578.15
10000 Kasse	3'028.20	101'439.90	100'889.95	3'578.15
10000.01Kasse	3'028.20	101'439.90	100'889.95	3'578.15
1001 Post	1'539'081.91	18'185'793.86	16'873'802.36	2'851'073.41
10010 Post	1'539'081.91	18'185'793.86	16'873'802.36	2'851'073.41
10010.01Postcheck 25-4396-4	1'056'371.54	15'328'831.27	13'788'003.64	2'597'199.17
10010.02PC 30-458368-8 RSD	119'342.32	2'789'366.94	2'655'473.22	253'236.04
10010.03PC 30-634961-5 RSD Alimenteninkasso	68'723.65	68'663.65	137'387.30	0.00
10010.05Debitoren W+W (ungültig)	294'644.40	-1'068.00	292'938.20	638.20
10010.06Debitoren manuell (ungültig)	0.00	0.00	0.00	0.00
1002 Bank	18'027.02	159'539.12	365.35	177'200.79
10020 Bank	18'027.02	159'539.12	365.35	177'200.79
10020.01BEKB 20 494.591.6.82	7'753.77	33'795.72	63.85	41'485.64
10020.02RB Bielersee 30337.77	10'231.20	125'743.40	259.45	135'715.15
10020.03UBS Sparkonto 272-409368.01U	42.05	0.00	42.05	0.00
1004 Debit- und Kreditkarten	0.00	45'585.95	45'585.95	0.00
10040 Debit- und Kreditkarten	0.00	45'585.95	45'585.95	0.00
10040.01Ausstände Kreditkartenzahlungen Schalter	0.00	45'585.95	45'585.95	0.00
101 Forderungen	6'010'763.70	38'879'632.20	37'926'483.12	6'963'912.78
1010 Forderungen aus Lieferungen und Leistungen gegenüber Dritten	862'637.95	2'309'757.10	2'059'065.45	1'113'329.60
10100 Forderungen aus Lieferungen und Leistungen gegenüber Dritten	862'637.95	2'309'757.10	2'059'065.45	1'113'329.60
10100.01VST-Rückforderung (ungültig)	7'972.15	3'411.00	11'383.15	0.00
10100.02Abwassergebühren	16'513.30	4'837.00	21'350.30	0.00
10100.03Kehrichtgebühren	463'070.90	3'425.70	465'442.90	1'053.70
10100.04Kanalisationseinkaufsgebühren	30'027.65	0.00	30'027.65	0.00
10100.05Debitoren W+W	254'113.05	2'262'623.55	1'381'277.30	1'135'459.30
10100.06Debitoren manuell	136'342.90	35'459.85	136'356.15	35'446.60
10100.99Wertberichtigung auf Guthaben	-45'402.00	0.00	13'228.00	-58'630.00
1012 Steuerforderungen	2'990'447.13	33'297'775.84	33'052'506.18	3'235'716.79
10120 Forderungen allgemeine Gemeindesteuern	2'990'447.13	33'297'775.84	33'052'506.18	3'235'716.79
10120.01Steuerausstand NESKO	3'313'761.43	16'610'262.10	16'321'305.59	3'602'717.94
10120.10Girokonto NESKO	2'547.70	16'687'513.74	16'691'165.59	-1'104.15
10120.99Wertberichtigung Steuerausstand	-325'862.00	0.00	40'035.00	-365'897.00
1014 Transferforderungen	2'178'970.98	2'873'202.36	2'509'071.69	2'543'101.65
10140 Transferforderungen	2'178'970.98	2'873'202.36	2'509'071.69	2'543'101.65
10140.01Debitor Lastenausgleich Krankenkassenprämien	700.00	7'000.00	7'700.00	0.00
10140.02Lastenausgleich Fürsorge	2'178'270.98	2'841'352.16	2'487'179.99	2'532'443.15
10140.03Debitor MWSt-Abrechnung	0.00	24'850.20	14'191.70	10'658.50

Aktiven	01.01.2017	Zugang	Abgang	31.12.2017
1016 Vorschüsse für vorläufige Verwaltungsausgaben	-21'292.36	321'550.35	236'465.40	63'792.59
10160 Vorschüsse für vorläufige Verwaltungsausgaben	-21'292.36	321'550.35	236'465.40	63'792.59
10160.01 Verwaltungskosten-Vorschüsse	2'100.00	0.00	0.00	2'100.00
10160.02 Andere Vorschüsse	851.40	1'550.35	2'401.75	0.00
10160.03 Vorschüsse an Tageselternverein	-24'243.76	320'000.00	234'063.65	61'692.59
1019 Übrige Forderungen	0.00	77'346.55	69'374.40	7'972.15
10191 Guthaben bei Sozialversicherungen	0.00	0.00	0.00	0.00
10191.01 Kinderzulagen Familienausgleichskasse	0.00	0.00	0.00	0.00
10192 MWST Vorsteuerguthaben	0.00	61'402.25	61'402.25	0.00
10192.01 Vorsteuer MWSt ARA Laufende Rechnung	0.00	41'902.25	41'902.25	0.00
10192.02 Vorsteuer MWSt ARA Investitionsrechnung	0.00	0.00	0.00	0.00
10192.03 Vorsteuer MWSt Abfallbeseitigung Laufende Rechnung	0.00	19'500.00	19'500.00	0.00
10193 Guthaben Verrechnungssteuer	0.00	15'944.30	7'972.15	7'972.15
10193.00 Guthaben Verrechnungssteuer	0.00	15'944.30	7'972.15	7'972.15
104 Aktive Rechnungsabgrenzungen	370'037.00	0.00	370'402.00	-365.00
1041 Sach- und übriger Betriebsaufwand	370'037.00	0.00	370'402.00	-365.00
10410 Sach- und übriger Betriebsaufwand	370'037.00	0.00	370'402.00	-365.00
10410.01 Transitorische Aktiven Sach- und Betriebsaufwand	370'037.00	0.00	370'402.00	-365.00
106 Vorräte und angefangene Arbeiten	1'017.00	13'160.00	13'531.00	646.00
1060 Handelswaren	1'017.00	13'160.00	13'531.00	646.00
10600 Allgemeiner Haushalt	1'017.00	13'160.00	13'531.00	646.00
10600.01 Müve-Container Vignetten	1'001.00	13'000.00	13'403.00	598.00
10600.02 Sperrgut-Vignetten	16.00	160.00	128.00	48.00
107 Finanzanlagen	200.00	0.00	0.00	200.00
1070 Aktien und Anteilscheine	200.00	0.00	0.00	200.00
10700 Aktien und Anteilscheine	200.00	0.00	0.00	200.00
10700.01 Genossenschafts-Anteil Raiffeisenbank	200.00	0.00	0.00	200.00
108 Sachanlagen FV	3'537'324.00	0.00	0.00	3'537'324.00
1080 Grundstücke FV	3'537'324.00	0.00	0.00	3'537'324.00
10800 Grundstücke FV	3'537'324.00	0.00	0.00	3'537'324.00
10800.01 Gewerbezone Herdi: Grundstücke mit Baurecht	3'537'324.00	0.00	0.00	3'537'324.00
14 Verwaltungsvermögen	8'558'506.57	2'476'309.45	2'352'224.37	8'682'591.65
140 Sachanlagen VV	8'531'288.12	2'273'519.80	2'342'135.92	8'462'672.00
1400 Grundstücke VV unüberbaut	0.00	0.00	0.00	0.00
14000 Allgemeiner Haushalt	0.00	0.00	0.00	0.00
14000.01 Grundstücke VV unüberbaut gem. Verzeichnis	0.00	0.00	0.00	0.00
14000.99 Wertberichtigung Grundstücke VV	0.00	0.00	0.00	0.00

Aktiven	01.01.2017	Zugang	Abgang	31.12.2017
1401 Strassen / Verkehrswege	0.00	53'018.20	1'325.45	51'692.75
14010 Allgemeiner Haushalt	0.00	53'018.20	1'325.45	51'692.75
14010.01 Strassen	0.00	53'018.20	0.00	53'018.20
14010.99 Wertberichtigung Strassen	0.00	0.00	1'325.45	-1'325.45
1403 Übrige Tiefbauten	51'810.35	0.00	51'810.35	0.00
14032 Abwasserentsorgung	51'810.35	0.00	51'810.35	0.00
14032.01 Anlagen Abwasserentsorgung	52'466.20	0.00	51'810.35	655.85
14032.99 Wertberichtigung Abwasserentsorgung	-655.85	0.00	0.00	-655.85
1404 Hochbauten	5'743'952.07	2'055'226.10	752'098.20	7'047'079.97
14040 Allgemeiner Haushalt	5'743'952.07	2'055'226.10	752'098.20	7'047'079.97
14040.01 Hochbauten	5'983'283.42	2'055'226.10	350'000.00	7'688'509.52
14040.02 Neubau Doppelkindergarten (ungültig)	0.00	0.00	0.00	0.00
14040.03 Verlegung und Erweiterung KITA (ungültig)	0.00	0.00	0.00	0.00
14040.99 Wertberichtigung Hochbauten	-239'331.35	0.00	402'098.20	-641'429.55
1406 Mobilien VV	0.00	0.00	0.00	0.00
14060 Allgemeiner Haushalt	0.00	0.00	0.00	0.00
14060.01 Mobilien Verwaltungsvermögen	0.00	0.00	0.00	0.00
14060.99 Wertberichtigung Mobilien	0.00	0.00	0.00	0.00
1407 Anlagen im Bau VV	1'374'931.47	165'275.50	1'342'531.47	197'675.50
14070 Allgemeiner Haushalt	1'374'931.47	165'275.50	1'342'531.47	197'675.50
14070.01 Anlagen im Bau: Allgemeiner Haushalt	1'374'931.47	165'275.50	1'342'531.47	197'675.50
14070.02 Zustandserhebung Hallenbad (ungültig)	0.00	0.00	0.00	0.00
14072 Abwasserentsorgung	0.00	0.00	0.00	0.00
14072.02 Anlagen im Bau: Abwasserbeseitigung	0.00	0.00	0.00	0.00
1409 Übrige Sachanlagen	1'360'594.23	0.00	194'370.45	1'166'223.78
14099 Sammelkonto bestehendes Verwaltungsvermögen beim Übergang auf HRM2	1'360'594.23	0.00	194'370.45	1'166'223.78
14099.00 Bestehendes Verwaltungsvermögen Allgemeiner Haushalt (per 31.12.2015)	1'554'963.68	0.00	0.00	1'554'963.68
14099.20 Bestehendes Verwaltungsvermögen Abwasserentsorgung (per 31.12.2015)	1.00	0.00	0.00	1.00
14099.92 Wertberichtigung Abwasserentsorgung (bestehendes VV per 31.12.2015)	0.00	0.00	0.00	0.00
14099.99 Wertberichtigung Allg. Haushalt (bestehendes VV per 31.12.2015)	-194'370.45	0.00	194'370.45	-388'740.90
142 Immaterielle Anlagen	13'564.20	2'789.65	4'088.45	12'265.40
1429 Übrige immaterielle Anlagen	13'564.20	2'789.65	4'088.45	12'265.40
14290 Allgemeiner Haushalt	13'564.20	2'789.65	4'088.45	12'265.40
14290.01 Immaterielle Anlagen	16'955.25	2'789.65	0.00	19'744.90
14290.03 Überarbeitung UEO Sezone und SFG (ungültig)	0.00	0.00	0.00	0.00
14290.04 Überbauungsordnung Schürliirain (ungültig)	0.00	0.00	0.00	0.00
14290.99 Wertberichtigung Immaterielle Anlagen	-3'391.05	0.00	4'088.45	-7'479.50
144 Darlehen	13'644.25	200'000.00	6'000.00	207'644.25

Aktiven	01.01.2017	Zugang	Abgang	31.12.2017
1446 Darlehen an private Organisationen ohne Erwerbszweck	13'644.25	200'000.00	6'000.00	207'644.25
14460 Allgemeiner Haushalt	13'644.25	200'000.00	6'000.00	207'644.25
14460.01 Zinsloses Darlehen an FC Grünstern für Flutlichtanlage	13'644.25	0.00	6'000.00	7'644.25
14460.02 Darlehen an FC Grünstern für Sportplatzerweiterung	0.00	200'000.00	0.00	200'000.00
145 Beteiligungen, Grundkapitalien	10.00	0.00	0.00	10.00
1454 Beteiligungen an öffentlichen Unternehmungen	5.00	0.00	0.00	5.00
14540 Allgemeiner Haushalt	0.00	0.00	0.00	0.00
14540.01 1394 Aktien ARA Region Biel AG Nr. 7598-7991 zu nom. je Fr. 1'000.--	1.00	0.00	0.00	1.00
14540.02 208 Aktien Müve Biel-Seeland AG Nr. 22433-22640 zu nom. je Fr. 1'000.--	1.00	0.00	0.00	1.00
14540.03 957 Aktien Müve Biel-Seeland AG Nr. 22641-23957 zu nom. je Fr. 100.--	1.00	0.00	0.00	1.00
14540.04 8 Partizipationsscheine zu Fr. 250.-- (nom. Fr. 100.--) Téléskis SA Les Prés-d'Orvin	1.00	0.00	0.00	1.00
14540.05 453 Aktien Seelandheim Worben AG zu nom. Fr. 1'000.--	1.00	0.00	0.00	1.00
1455 Beteiligungen an privaten Unternehmungen	5.00	0.00	0.00	5.00
14550 Allgemeiner Haushalt	5.00	0.00	0.00	5.00
14550.01 6 Zert. zu 10 Aktien Aare Seeland mobil 99, nom. Fr. 10.--/50924-50929	1.00	0.00	0.00	1.00
14550.02 6 Aktien Aare Seeland mobil 99, nom. Fr. 10.--/639-644	1.00	0.00	0.00	1.00
14550.03 50 Aktien Bielersee-Schiffahrtsgesellschaft, Em. 73 / nom. Fr. 5.--	1.00	0.00	0.00	1.00
14550.04 50 Aktien Bielersee-Schiffahrtsgesellschaft, Em. 89 / nom. Fr. 5.--	1.00	0.00	0.00	1.00
14550.05 829 Aktien Bielersee-Schiffahrtsgesellschaft, Em. 98 / nom. Fr. 10.--	1.00	0.00	0.00	1.00

Passiven	01.01.2017	Zugang	Abgang	31.12.2017
2 Passiven	20'037'985.40	19'061'997.56	16'883'821.18	22'216'161.78
20 Fremdkapital	13'916'251.29	17'712'103.48	16'863'523.83	14'764'830.94
200 Laufende Verbindlichkeiten	627'817.01	17'323'876.03	16'813'559.48	1'138'133.56
2000 Laufende Verbindlichkeiten aus Lieferungen und Leistungen von Dritten	626'901.48	9'674'774.80	9'171'920.97	1'129'755.31
20000 Kreditoren	626'901.48	9'674'774.80	9'171'920.97	1'129'755.31
20000.01Kreditoren manuell	61'927.80	38'685.59	61'927.80	38'685.59
20000.02Kreditoren W+W	564'973.68	9'636'089.21	9'109'993.17	1'091'069.72
2001 Kontokorrente mit Dritten	-5'217.75	818'945.80	806'513.00	7'215.05
20011 Kontokorrente mit andern Gemeinden und Gemeindeverbänden	-5'217.75	818'945.80	806'513.00	7'215.05
20011.01Abrechnung AHV/ALV	0.00	415'170.55	415'170.55	0.00
20011.02Abrechnung Pensionskasse	-5'217.75	357'005.90	344'573.10	7'215.05
20011.03Abrechnung NBU	0.00	46'018.80	46'018.80	0.00
20011.04Abrechnung Quellensteuern (Lohnwesen)	0.00	750.55	750.55	0.00
2005 Interne Kontokorrente	5'541.83	6'830'128.83	6'834'543.36	1'127.30
20050 Kontokorrente mit zu konsolidierenden Einheiten	2'641.58	4'238'104.58	4'242'126.66	-1'380.50
20050.01Durchgangskonto	1'945.70	15'160.70	18'688.15	-1'581.75
20050.02Durchlaufkonto KLIB Postcheck	770.48	1'984'393.95	1'985'164.43	0.00
20050.03Durchlaufkonto KLIB Kasse	0.00	57'823.80	57'823.80	0.00
20050.04Durchlaufkonto KLIB Alimenteninkasso	0.00	0.00	0.00	0.00
20050.05Durchlaufkonto ZS Nidau +	0.00	1'396.80	1'396.80	0.00
20050.06Durchlaufkonto VESR-Zahlungen PC	0.00	2'175'369.43	2'175'369.43	0.00
20050.07Verkauf BSG-Tageskarten an Personal	0.00	340.00	340.00	0.00
20050.08Kaffeekasse des Personals	-75.45	2'374.45	2'296.65	2.35
20050.09Kaffeekasse der Schule	0.85	1'215.45	1'047.40	168.90
20050.10Durchlaufkonto Signetkleber Altpapier und Karton (Stadt Biel)	0.00	30.00	0.00	30.00
20052 Abrechnungskonten übrige Steuern	0.00	82'883.50	82'777.80	105.70
20052.01Umsatzsteuer MWSt Abwasserbeseitigung	0.00	61'629.40	61'456.40	173.00
20052.02Umsatzsteuer MWSt Kehrichtbeseitigung	0.00	21'254.10	21'321.40	-67.30
20053 Abrechnungskonten Löhne	2'900.25	2'509'140.75	2'509'638.90	2'402.10
20053.01Löhne Gemeindepersonal	2'900.25	2'509'140.75	2'509'638.90	2'402.10
2006 Depotgelder und Kautionen	591.45	26.60	582.15	35.90
20060 Depotgelder und Kautionen	591.45	26.60	582.15	35.90
20060.01Trinkgelder Schalter Abt. Einwohner und Finanzen	591.45	26.60	582.15	35.90
20060.02Depotgelder für Schlüssel	0.00	0.00	0.00	0.00
201 Kurzfristige Finanzverbindlichkeiten	1'000'000.00	0.00	0.00	1'000'000.00
2010 Verbindlichkeiten gegenüber Finanzintermediären	1'000'000.00	0.00	0.00	1'000'000.00
20102 Kurzfristige Verbindlichkeiten gegenüber Banken	1'000'000.00	0.00	0.00	1'000'000.00
20102.01VZ Depotbank AG, 1 Mio. 11.11.16 -13.02.18, 0%	1'000'000.00	0.00	0.00	1'000'000.00

Passiven	01.01.2017	Zugang	Abgang	31.12.2017
204 Passive Rechnungsabgrenzung	50'639.15	26'767.55	21'443.30	55'963.40
2041 Sach- und übriger Betriebsaufwand	47'519.15	26'767.55	18'323.30	55'963.40
20410 Sach- und übriger Betriebsaufwand	47'519.15	26'767.55	18'323.30	55'963.40
20410.01 Transitorische Passiven div. Sach- und Betriebsaufwand	18'323.30	26'767.55	18'323.30	26'767.55
20410.02 Transitorische Passiven Sach- und Betriebsaufwand: Marchzinsen	29'195.85	0.00	0.00	29'195.85
2044 Finanzaufwand / Finanzertrag	3'120.00	0.00	3'120.00	0.00
20440 Finanzaufwand / Finanzertrag	3'120.00	0.00	3'120.00	0.00
20440.00 TP Finanzaufwand/-ertrag	3'120.00	0.00	3'120.00	0.00
205 Kurzfristige Rückstellungen	0.00	6'000.00	0.00	6'000.00
2054 Kurzfristige Rückstellungen für Bürgschaften und Garantieleistungen	0.00	1'000.00	0.00	1'000.00
20540 Kurzfristige Rückstellungen für Bürgschaften und Garantieleistungen	0.00	1'000.00	0.00	1'000.00
20540.00 Kurzfristige Rückstellungen für Bürgschaften und Garantieleistungen	0.00	1'000.00	0.00	1'000.00
2058 Kurzfristige Rückstellungen der Investitionsrechnung	0.00	5'000.00	0.00	5'000.00
20581 Kurzfristige Rückstellungen für Investitionen auf Rechnung Dritter	0.00	5'000.00	0.00	5'000.00
20581.00 Kurzfristige Rückstellungen für Investitionen auf Rechnung Dritter	0.00	5'000.00	0.00	5'000.00
206 Langfristige Finanzverbindlichkeiten	10'500'000.00	0.00	0.00	10'500'000.00
2064 Darlehen, Schuldscheine	10'500'000.00	0.00	0.00	10'500'000.00
20640 Darlehen, Schuldscheine	10'500'000.00	0.00	0.00	10'500'000.00
20640.01 SUVA, 2.85%, 2006-2016	0.00	0.00	0.00	0.00
20640.02 Ausgleichsfonds AHV, 1.12%, 2012-2022	3'000'000.00	0.00	0.00	3'000'000.00
20640.03 SUVA, 1.22%, 2012-2022	1'000'000.00	0.00	0.00	1'000'000.00
20640.04 SUVA, 1.74%, 2013-2023	1'000'000.00	0.00	0.00	1'000'000.00
20640.05 Luzerner Pensionskasse, 1.59%, 2013-2023	2'000'000.00	0.00	0.00	2'000'000.00
20640.06 Ausgleichsfonds AHV, 0.95%, 2014-2024	2'500'000.00	0.00	0.00	2'500'000.00
20640.07 Postfinance, Darlehen 1 Mio., 0.35 %, 2016-2025	1'000'000.00	0.00	0.00	1'000'000.00
20640.08 SUVA, 1 Mio., 0.8%, 2018-2028	0.00	0.00	0.00	0.00
208 Langfristige Rückstellungen	1'025'416.00	312'118.00	0.00	1'337'534.00
2089 Übrige langfristige Rückstellungen der Erfolgsrechnung	1'025'416.00	312'118.00	0.00	1'337'534.00
20890 Langfristige Rückstellungen für Steuerteilungen	1'025'416.00	312'118.00	0.00	1'337'534.00
20890.01 Rückstellungen Steuerteilungen	1'025'416.00	312'118.00	0.00	1'337'534.00
209 Verbindlichkeiten gegenüber Spezialfinanzierungen und Fonds im Fremdkapital	712'379.13	43'341.90	28'521.05	727'199.98

Passiven	01.01.2017	Zugang	Abgang	31.12.2017
2091 Verbindlichkeiten gegenüber Fonds im FK	629'480.45	0.00	0.00	629'480.45
20910 Schutzrauersatzabgaben	629'480.45	0.00	0.00	629'480.45
20910.01 Zivilschutz, Ersatzbeiträge Schutzraumbaupflicht	629'480.45	0.00	0.00	629'480.45
2092 Verbindlichkeiten gegenüber Legaten und Stiftungen ohne eigene Rechtspersönlichkeit im FK	82'898.68	43'341.90	28'521.05	97'719.53
20920 Verbindlichkeiten gegenüber Legaten und Stiftungen ohne eigene Rechtspersönlichkeit im FK	82'898.68	43'341.90	28'521.05	97'719.53
20920.01 Hauserfonds	40'004.00	0.00	0.00	40'004.00
20920.02 Primarschulfonds	14'830.38	43'341.90	27'315.35	30'856.93
20920.03 Spendenfonds Fürsorge	26'564.20	0.00	1'205.70	25'358.50
20920.04 Elternratfonds	1'500.10	0.00	0.00	1'500.10
29 Eigenkapital	6'121'734.11	1'349'894.08	20'297.35	7'451'330.84
290 Verpflichtungen (+) bzw. Vorschüsse (-) gegenüber Spezialfinanzierungen	1'526'690.59	0.00	20'297.35	1'506'393.24
2900 Spezialfinanzierungen im EK	1'526'690.59	0.00	20'297.35	1'506'393.24
29000 SF Feuerwehr xy	115'622.35	0.00	9'725.80	105'896.55
29000.01 Spezialfinanzierung Feuerwehr	115'622.35	0.00	9'725.80	105'896.55
29002 Spezialfinanzierung Abwasserentsorgung	1'273'087.30	0.00	10'087.10	1'263'000.20
29002.01 Spezialfinanzierung Rechnungsausgleich Abwasseranlagen	1'273'087.30	0.00	10'087.10	1'263'000.20
29003 Spezialfinanzierung Abfall	137'980.94	0.00	484.45	137'496.49
29003.01 Spezialfinanzierung Rechnungsausgleich Abfallbeseitigung	137'980.94	0.00	484.45	137'496.49
293 Vorfinanzierungen	1'796'463.95	212'638.00	0.00	2'009'101.95
2930 Vorfinanzierungen	1'796'463.95	212'638.00	0.00	2'009'101.95
29301 Wasserversorgung Werterhalt	0.00	0.00	0.00	0.00
29301.01 Spezialfinanzierung Werterhalt Abwasser (ungültig)	0.00	0.00	0.00	0.00
29302 Abwasserentsorgung Werterhalt	1'796'463.95	212'638.00	0.00	2'009'101.95
29302.01 Spezialfinanzierung Werterhalt Abwasseranlagen	1'796'463.95	212'638.00	0.00	2'009'101.95
294 Reserven	813'672.74	0.00	0.00	813'672.74
2940 Finanzpolitische Reserven	813'672.74	0.00	0.00	813'672.74
29400 Zusätzliche Abschreibungen	813'672.74	0.00	0.00	813'672.74
29400.00 Zusätzliche Abschreibungen	813'672.74	0.00	0.00	813'672.74
296 Neubewertungsreserve Finanzvermögen	160'544.05	0.00	0.00	160'544.05
2960 Neubewertungsreserve Finanzvermögen	160'544.05	0.00	0.00	160'544.05
29600 Neubewertungsreserve Finanzvermögen	160'544.05	0.00	0.00	160'544.05
29600.01 Neubewertungsreserve Finanzvermögen	160'544.05	0.00	0.00	160'544.05
29601 Schwankungsreserve	0.00	0.00	0.00	0.00
29601.01 Schwankungsreserve	0.00	0.00	0.00	0.00

Passiven		01.01.2017	Zugang	Abgang	31.12.2017
299	Bilanzüberschuss/-fehlbetrag	1'824'362.78	1'137'256.08	0.00	2'961'618.86
2990	Jahresergebnis	0.00	1'137'256.08	0.00	1'137'256.08
29901	Jahresergebnis	0.00	1'137'256.08	0.00	1'137'256.08
29901.01	Jahresergebnis	0.00	1'137'256.08	0.00	1'137'256.08
2999	Kumulierte Ergebnisse der Vorjahre	1'824'362.78	0.00	0.00	1'824'362.78
29990	Kumulierte Ergebnisse der Vorjahre	1'824'362.78	0.00	0.00	1'824'362.78
29990.01	Kumulierte Ergebnisse der Vorjahre	1'824'362.78	0.00	0.00	1'824'362.78
Gesamtaktiven		20'037'985.40	59'861'460.48	57'683'284.10	22'216'161.78
Gesamtpassiven		20'037'985.40	19'061'997.56	16'883'821.18	22'216'161.78
Überschuss Aktiven		0.00	40'799'462.92	40'799'462.92	0.00

Funktionale Gliederung	Rechnung 2017		Budget 2017		Rechnung 2016	
	Aufwand	Ertrag	Aufwand	Ertrag	Aufwand	Ertrag
0 Allgemeine Verwaltung Nettoergebnis	1'756'885.07	326'652.10 1'430'232.97	1'823'830	289'234 1'534'596	1'839'649.02	387'552.45 1'452'096.57
1 Öffentliche Ordnung und Sicherheit, Verteidigung Nettoergebnis	410'687.28	616'421.55	422'875	574'705	405'551.25	560'080.29
	205'734.27		151'830		154'529.04	
2 Bildung Nettoergebnis	3'944'816.34	798'747.00 3'146'069.34	3'945'915	670'647 3'275'268	3'808'177.76	753'507.65 3'054'670.11
3 Kultur, Sport und Freizeit, Kirche Nettoergebnis	553'746.26	23'247.65 530'498.61	538'684	27'400 511'284	386'732.08	34'002.20 352'729.88
4 Gesundheit Nettoergebnis	7'587.95	7'587.95	9'490	9'490	7'943.50	7'943.50
5 Soziale Sicherheit Nettoergebnis	7'703'970.86	4'231'433.98 3'472'536.88	7'431'930	3'818'393 3'613'537	7'249'421.44	3'748'468.10 3'500'953.34
6 Verkehr und Nachrichtenübermittlung Nettoergebnis	1'010'824.80	319'485.35 691'339.45	1'034'933	291'938 742'995	933'791.52	301'051.50 632'740.02
7 Umweltschutz und Raumordnung Nettoergebnis	1'193'003.05	1'051'757.80 141'245.25	1'246'090	1'083'155 162'935	1'173'789.84	1'041'786.75 132'003.09
8 Volkswirtschaft Nettoergebnis	65'242.45 95'775.85	161'018.30	50'995 146'605	197'600	46'871.00 105'678.50	152'549.50
9 Finanzen und Steuern Nettoergebnis	2'162'781.72 9'118'000.33	11'280'782.05	1'001'872 9'911'204	10'913'076	1'943'263.69 8'872'928.97	10'816'192.66
Total Aufwand	18'809'545.78		17'506'614		17'795'191.10	
Total Ertrag		18'809'545.78		17'866'148		17'795'191.10
Ertragsüberschuss			359'534			

Einzelkonten nach Funktionen		Rechnung 2017		Budget 2017		Rechnung 2016	
		Aufwand	Ertrag	Aufwand	Ertrag	Aufwand	Ertrag
0	Allgemeine Verwaltung	1'756'885.07	326'652.10	1'823'830	289'234	1'839'649.02	387'552.45
	Nettoergebnis		1'430'232.97		1'534'596		1'452'096.57
01	Legislative und Exekutive	246'226.65		247'750		193'028.55	
	Nettoergebnis		246'226.65		247'750		193'028.55
011	Legislative	38'995.30		47'780		66'493.98	
	Nettoergebnis		38'995.30		47'780		66'493.98
0110	Legislative	38'995.30		47'780		66'493.98	
	Nettoergebnis		38'995.30		47'780		66'493.98
3000.00	Sitzungsgelder/Entschädigungen Wahlkommission	5'170.00		11'700		11'416.10	
3050.00	Sozialversicherungsbeiträge					134.93	
3102.00	Stimm- und Wahlmaterial, Botschaften, Inserate	7'006.70		6'800		25'476.40	
3110.00	Anschaffung Büromobiliar	5'918.40		4'000			
3130.00	Porti	5'871.80		9'300		11'822.05	
3130.03	Revision Gemeinderrechnung	10'951.20		11'000		11'610.80	
3130.04	Dienstleistungen Dritter	3'928.70		4'480		4'347.10	
3170.00	Spesenentschädigung Wahlausschuss	148.50		500		186.60	
3636.00	Parteifinanzierung					1'500.00	
012	Exekutive	207'231.35		199'970		126'534.57	
	Nettoergebnis		207'231.35		199'970		126'534.57
0120	Exekutive	207'231.35		199'970		126'534.57	
	Nettoergebnis		207'231.35		199'970		126'534.57
3000.00	Sitzungsgelder/Entschädigungen Gemeinderat	148'260.55		133'100		67'591.43	
3000.01	Sitzungsgelder/Entschädigungen Finanzkommission	2'758.50		5'000		4'196.95	
3000.02	Sitzungsgelder/Entschädigungen Bau- und Planungskommission	5'361.30		11'000		10'423.45	
3000.03	Sitzungsgelder/Entschädigungen Umweltschutz- und Gesundheitskommission	2'714.50		6'860		5'101.00	
3050.00	Sozialversicherungsbeiträge	9'358.90		12'930		4'599.51	
3052.00	Pensionskassenbeiträge	4'881.60					
3053.00	Unfallversicherungsbeiträge	1'318.20		1'080		113.88	
3054.00	Beiträge an Familienausgleichskasse	2'863.70				1'149.00	
3090.00	Aus- und Weiterbildung Behörde	1'126.00		1'000		3'435.20	
3099.00	Personalanlässe	7'177.60		8'000		4'762.00	
3170.00	Fixe Spesen Gemeinderat	8'853.65		8'500		8'833.35	
3199.00	Gemeinderatskredit	12'556.85		12'500		16'328.80	
02	Allgemeine Dienste	1'510'658.42	326'652.10	1'576'080	289'234	1'646'620.47	387'552.45
	Nettoergebnis		1'184'006.32		1'286'846		1'259'068.02
022	Allgemeine Dienste	1'232'343.67	223'544.45	1'318'530	191'616	1'369'304.62	259'075.65
	Nettoergebnis		1'008'799.22		1'126'914		1'110'228.97
0220	Allgemeine Dienste	1'232'343.67	223'544.45	1'318'530	191'616	1'369'304.62	259'075.65
	Nettoergebnis		1'008'799.22		1'126'914		1'110'228.97
3010.00	Besoldungen	783'110.67		866'500		856'640.35	
3050.00	Sozialversicherungsbeiträge	45'763.45		52'300		48'136.85	
3052.00	Pensionskassenbeiträge	53'854.25		64'400		49'927.85	
3053.00	Unfallversicherungsbeiträge	8'474.03		9'700		8'415.70	
3054.00	Beiträge an Familienausgleichskasse	11'722.15		15'600		14'568.20	
3055.00	Krankentaggeldversicherung			10'700		7'071.20	
3090.00	Aus- und Weiterbildung Verwaltung	24'504.25		22'200		20'500.35	
3091.00	Stelleninserate	6'056.50		4'000		2'542.35	
3099.00	Personalanlässe, Geschenke	6'567.35		5'600		5'487.55	

Einzelkonten nach Funktionen	Rechnung 2017		Budget 2017		Rechnung 2016	
	Aufwand	Ertrag	Aufwand	Ertrag	Aufwand	Ertrag
3099.01 Mobilitätsprogramm	4'710.00		5'000		4'865.00	
3100.00 Büromaterial	7'169.05		6'000		7'870.80	
3101.00 Verbrauchsmaterial	93.40		250			
3102.00 Drucksachen, Publikationen	15'534.15		5'750		16'760.65	
3103.00 Fachliteratur, Zeitschriften	857.75		1'500		1'834.75	
3110.00 Anschaffung Büromobiliar und -maschinen	5'723.25		7'600		6'214.65	
3111.00 Anschaffungen Fahrzeuge aller Art	4'290.00		4'000		3'645.00	
3113.00 Anschaffung Hardware	4'877.99		6'000		2'365.50	
3118.00 Anschaffung Software/Lizenzen	6'823.75		6'000			
3130.00 Telefon, Porti, Spesen Zahlungsverkehr	17'374.96		18'330		19'982.39	
3130.01 Betriebskosten	2'686.08		1'000		2'862.45	
3130.02 Mitgliedschafts- und Jahresbeiträge	5'990.00		6'000		5'489.00	
3130.03 Dienstleistungen Dritter	36'808.70		4'000		129'065.00	
3130.04 Beitrag Verein seeland.biel/bienne (ohne TBS)	16'850.40		17'200		16'766.40	
3133.01 RZ MKF, Wartung Software, Internetleitung Evärd	93'079.91		112'000		72'955.61	
3134.00 Haftpflicht- und Sachversicherungsprämien	2'144.50		2'000		1'496.00	
3150.00 Unterhalt Büromobiliar und -maschinen	4'972.12		5'700		4'601.66	
3153.00 Informatik Unterhalt (Hardware)	59.60					
3162.00 Leasing	6'190.76		4'000		3'900.96	
3170.00 Spesenentschädigungen	211.20		200		116.40	
3611.00 Entschädigungen an Kanton	55'843.45		55'000		55'222.00	
4210.00 Mahngebühren		2'841.65		2'000		1'800.00
4250.00 Verkaufserlöse (Reglemente, Drucksachen)		1'373.30		1'200		1'335.20
4260.00 Rückerstattungen		73'075.30		40'000		105'350.70
4611.00 Entschädigung Registerführung Kirchensteuern		3'443.00		3'700		3'490.00
4612.00 Interne Verrechnung Dienstleistungen Spez.finanz.		16'000.00		7'300		16'000.00
4910.00 Interne Verrechnung Dienstleistungen Allg. Haushalt		126'811.20		137'416		131'099.75
029 Verwaltungsliegenschaften	278'314.75	103'107.65	257'550	97'618	277'315.85	128'476.80
Nettoergebnis		175'207.10		159'932		148'839.05
0290 Gemeindeverwaltung / Gemeindezentrum	273'026.45	65'241.65	247'450	59'758	262'121.50	90'391.80
Nettoergebnis		207'784.80		187'692		171'729.70
3010.00 Besoldungen	70'392.40		68'700		69'101.05	
3049.00 Dienstkleider	287.85		500		370.10	
3050.00 Sozialversicherungsbeiträge	4'348.75		4'300		4'219.20	
3052.00 Pensionskassenbeiträge	6'700.20		6'600		6'573.60	
3053.00 Unfallversicherungsbeiträge	870.25		1'000		847.60	
3054.00 Beiträge an Familienausgleichskasse	1'267.05		1'300		1'175.00	
3055.00 Krankentaggeldversicherung			900		626.75	
3090.00 Aus- und Weiterbildung Hauswarte	305.60		1'000		199.20	
3101.00 Verbrauchsmaterial	3'618.60		6'000		5'296.50	
3111.00 Anschaffung Mobiliar und Reinigungsgeräten	24'268.00		10'000		10'124.95	
3120.00 Wasser, ARA, Energie, Heizmaterial	40'544.45		45'000		41'862.00	
3130.00 Telefon, Porti	39.40		500		309.45	
3130.01 Gebühren	377.00		800		390.00	
3130.03 Dienstleistungen Dritter			10'000		3'078.00	
3134.00 Haftpflicht- und Sachversicherung	7'507.75		7'600		6'174.50	
3144.00 Unterhalt Liegenschaften, Service-Kosten	78'389.70		50'000		79'767.00	
3150.00 Unterhalt Reinigungsgeräte, Mobiliar und Pflanzen	2'221.90		1'000		297.70	
3170.00 Spesenentschädigungen	260.55				81.90	
3910.00 Intern verrechnete Dienstleistungen	31'627.00		32'250		31'627.00	
4260.00 Rückerstattungen		2'601.30				19'797.55

Einzelkonten nach Funktionen	Rechnung 2017		Budget 2017		Rechnung 2016	
	Aufwand	Ertrag	Aufwand	Ertrag	Aufwand	Ertrag
4470.00 Miet-, Baurechts- und Pachtzinse		13'400.65		8'930		10'523.25
4472.00 Benützungsgebühren Mehrzwecksaal und Singsaal		2'300.00		3'200		2'470.00
4910.00 Intern verrechnete Dienstleistungen		46'939.70		47'628		57'601.00
0291 Wohnungen Gemeindehaus	5'288.30	37'866.00	10'100	37'860	15'194.35	38'085.00
Nettoergebnis	32'577.70		27'760		22'890.65	
3130.03 Kabelfernseh-Gebühren, Dienstleistungen Dritter	642.60		700		684.95	
3144.00 Baulicher Unterhalt	245.70		5'000		10'109.40	
3910.00 Intern verrechnete Dienstleistungen	4'400.00		4'400		4'400.00	
4470.01 Mietzinse und Nebenkosten		37'866.00		37'860		38'085.00
1 Öffentliche Ordnung und Sicherheit, Verteidigung	410'687.28	616'421.55	422'875	574'705	405'551.25	560'080.29
Nettoergebnis	205'734.27		151'830		154'529.04	
11 Öffentliche Sicherheit	39'710.28	44'040.00	63'100	55'000	28'823.05	37'010.79
Nettoergebnis	4'329.72			8'100	8'187.74	
111 Polizei	39'710.28	44'040.00	62'000	55'000	28'823.05	36'710.79
Nettoergebnis	4'329.72			7'000	7'887.74	
1110 Polizei	39'710.28	44'040.00	62'000	55'000	28'823.05	36'710.79
Nettoergebnis	4'329.72			7'000	7'887.74	
3000.00 Entschädigungen, Tag- und Sitzungsgelder	7'907.40		9'100		7'046.90	
3050.00 Sozialversicherungsbeiträge			200		188.60	
3053.00 Unfallversicherungsbeiträge					4.75	
3054.00 Beiträge an Familienausgleichskasse					120.00	
3090.00 Aus- und Weiterbildungsaufwand			500			
3100.00 Bussenblöcke	14.45		500			
3102.00 Inserate	224.65		1'000		331.80	
3130.00 Telefon, Porti, Bankgebühren	357.00		1'600		125.00	
3130.02 Mitgliedschafts- und Jahresbeiträge	100.00		100		100.00	
3132.00 Bewachungsdienst Gemeinde (inkl. Seezone)	28'898.98		34'000		20'014.60	
3132.01 Verkehrsgutachten	635.00					
3132.02 Amts- und Vollzugshilfe durch Dritte	1'572.80		14'000		891.40	
3169.00 Aufwand für Wohnungs-Exmissionen (Lagermiete)			1'000			
4210.00 Gebührenerträge für Wohnungs-Ex-Missionen						940.00
4270.00 Parkbussen		34'040.00		45'000		25'770.79
4910.00 Intern verrechnete Dienstleistungen		10'000.00		10'000		10'000.00
112 Verkehrssicherheit			1'100			300.00
Nettoergebnis				1'100	300.00	
1120 Verkehrssicherheit			1'100			300.00
Nettoergebnis				1'100	300.00	
3161.00 Gerätemiete Verkehrszählung			1'100			
4260.00 Rückerstattungen						300.00
14 Allgemeines Rechtswesen	73'288.05	345'966.90	97'000	316'988	113'801.20	315'346.08
Nettoergebnis	272'678.85		219'988		201'544.88	
140 Allgemeines Rechtswesen	73'288.05	345'966.90	97'000	316'988	113'801.20	315'346.08
Nettoergebnis	272'678.85		219'988		201'544.88	

Einzelkonten nach Funktionen	Rechnung 2017		Budget 2017		Rechnung 2016	
	Aufwand	Ertrag	Aufwand	Ertrag	Aufwand	Ertrag
1400 Allgemeines Rechtswesen	73'288.05	78'880.45	97'000	84'780	113'801.20	80'773.40
Nettoergebnis	5'592.40			12'220		33'027.80
3010.00 Lohn Siegelungswesen	2'800.00				3'500.00	
3050.00 Sozialversicherungsbeiträge	176.60				220.90	
3053.00 Unfallversicherungsbeiträge	12.55				16.50	
3054.00 Beiträge an Familienausgleichskasse	50.40				59.00	
3102.00 Planmaterial und Drucksachen	130.05		1'000			
3102.01 Insetrate Baupolizei, Drucksachen	1'827.95		3'000		4'928.80	
3130.01 Gebühren und Kosten Gemeindeschreiberei	16'275.70		30'000		23'945.55	
3130.03 Auslagerung Siegelungswesen ab 1.8.2015 (ungültig)			3'000			
3130.04 Gebühren und Kosten Bauverwaltung	11'424.30		15'000		12'039.30	
3132.00 Nachführung und Neuvermessung Vermessungswerk	33'034.90		40'000		47'393.75	
3132.01 Anwaltskosten, Gerichtsgebühren, Verurkundungen	6'555.60		4'000		20'697.40	
3636.01 Tierschutzverein Biel-Seeland	1'000.00		1'000		1'000.00	
4120.00 Konzessionen Plakate		800.00		800		800.00
4210.00 Gebührenerträge Gemeindeschreiberei		43'965.20		40'000		40'169.00
4210.01 Einbürgerungsgebühren		1'660.00		6'000		4'590.00
4210.02 Gebührenerträge Bauverwaltung		19'476.60		20'000		27'351.50
4260.00 Rückerstattungen		11'178.65		3'000		6'902.90
4631.00 Gebührenanteil Datenbezug amtliche Vermessungen				2'000		
4631.01 Provision GVB, Kt.-Beiträge		1'800.00		12'980		960.00
1402 Kinder- und Erwachsenenschutz		267'086.45		232'208		234'572.68
Nettoergebnis	267'086.45		232'208		234'572.68	
4611.00 Kantonsbeitrag Besoldungskosten Soz. KESB		267'086.45		232'208		234'572.68
15 Feuerwehr	161'260.75	161'260.75	151'353	151'353	151'116.55	151'116.55
150 Feuerwehr	161'260.75	161'260.75	151'353	151'353	151'116.55	151'116.55
1500 Feuerwehr	161'260.75	161'260.75	151'353	151'353	151'116.55	151'116.55
3181.00 Forderungsverluste Ersatzabgaben Feuerwehrdienst und Erlasse	2'557.25		3'000		2'997.20	
3612.01 Intern verrechnete Dienstleistungen	1'000.00		1'000		1'000.00	
3632.00 Beitrag Feuerwehr Biel (neu ab 2013)	147'462.95		137'000		127'613.25	
3632.01 Feuerwehr Nidau Ipsach: Anteil Ipsach Zinsen/Abschreibungen auf FZ/Ausrüstung	10'240.55		10'353		10'360.50	
4200.00 Ersatzabgaben Feuerwehrdienstpflicht		150'667.80		150'000		150'317.95
4409.00 Intern verrechnete Zinsen		867.15		520		798.60
9010.00 Ertragsüberschuss Spez.fin. FW					9'145.60	
9011.00 Aufwandüberschuss Spez.fin. FW		9'725.80		833		
16 Verteidigung	136'428.20	65'153.90	111'422	51'364	111'810.45	56'606.87
Nettoergebnis		71'274.30		60'058		55'203.58
161 Militärische Verteidigung	62'411.15	30'893.05	13'040	2'453	15'110.15	7'209.85
Nettoergebnis		31'518.10		10'587		7'900.30
1610 Schiessanlage Almeli	62'411.15	30'893.05	13'040	2'453	15'110.15	7'209.85
Nettoergebnis		31'518.10		10'587		7'900.30
3120.00 Wasser, Energie, Heizmaterial Schiessanlage Almeli	938.75		1'000		2'084.90	
3130.03 Dienstleistungen Dritter Schiessanlage Almeli			300			
3134.00 Versicherungsprämien Schiessanlage Almeli	1'650.90		1'700		1'649.25	

Einzelkonten nach Funktionen	Rechnung 2017		Budget 2017		Rechnung 2016	
	Aufwand	Ertrag	Aufwand	Ertrag	Aufwand	Ertrag
3144.00 Baulicher Unterhalt Schiessanlage Almeli	59'021.50		2'000		10'876.00	
3300.40 planmässige Abschreibungen Almeli			7'540			
3635.00 Gemeindebeitrag Ipsach an Feldschützen	500.00		500		500.00	
3910.00 Intern verrechnete Dienstleistungen	300.00					
4260.00 Rückerstattungen		1'200.00				
4612.00 Rückerstattungen Anschlussgemeinden für Schiessanlage Almeli		29'693.05		2'453		7'209.85
162 Zivile Verteidigung	74'017.05	34'260.85	98'382	48'911	96'700.30	49'397.02
Nettoergebnis		39'756.20		49'471		47'303.28
1620 Zivilschutz	74'017.05	34'260.85	98'382	48'911	96'700.30	49'397.02
Nettoergebnis		39'756.20		49'471		47'303.28
3134.00 Versicherungsprämien	109.90		100		98.95	
3144.00 Baulicher Unterhalt					1'435.05	
3612.00 Beitrag an Zivilschutzverband Nidau Plus	38'926.45		43'010		38'090.20	
3612.01 Beitrag an Reg. Führungsorgan Biel (RFO)	2'988.20		8'800		10'594.10	
3910.00 Interne Verrechnung von Dienstleistungen	30'512.50		44'992		45'002.00	
3950.00 Verrechnete Abschreibungen	1'480.00		1'480		1'480.00	
4470.00 Mietzinse		2'469.00		2'469		2'469.00
4501.00 Entnahme aus Schutzraumersatzabgabefonds für Anschaffungen (Bilanz 2091)						446.00
4612.00 Entschädigung Führung Geschäftsstelle Zivilschutzverband Nidau Plus		31'791.85		46'442		46'482.02
2 Bildung	3'944'816.34	798'747.00	3'945'915	670'647	3'808'177.76	753'507.65
Nettoergebnis		3'146'069.34		3'275'268		3'054'670.11
21 Obligatorische Schule	3'931'418.14	798'747.00	3'931'585	670'647	3'787'025.16	753'507.65
Nettoergebnis		3'132'671.14		3'260'938		3'033'517.51
211 Eingangsstufe	203'550.30		203'873		204'872.25	
Nettoergebnis		203'550.30		203'873		204'872.25
2110 Kindergarten	203'550.30		203'873		204'872.25	
Nettoergebnis		203'550.30		203'873		204'872.25
3104.00 Schulmaterial und Lehrmittel	13'477.55		15'090		16'368.94	
3111.05 Anschaffung Turn- und Sportmaterial	4'529.15		3'789		2'405.55	
3113.00 Anschaffungen Hardware					2'705.66	
3119.00 Mobiliaranschaffungen	903.00		934		3'490.90	
3130.00 Telefon, Porti			2'000		71.00	
3134.00 Versicherungsprämien	1'084.80		1'200		1'127.35	
3150.00 Unterhalt Mobilien	306.60		800		580.85	
3171.00 Ausflüge, Kindergartenreise	1'648.70		1'760		1'254.10	
3199.00 Übriger Betriebsaufwand					494.65	
3611.00 Gemeindeanteil Lastenausgleich Lehrergehälter	181'100.50		178'300		176'373.25	
3637.00 Beitrag an Eltern für Besuch Privat-Kindergarten	500.00					
212 Primarstufe	966'897.80	6'012.35	951'588	1'500	995'515.18	9'442.00
Nettoergebnis		960'885.45		950'088		986'073.18
2120 Primarstufe	966'897.80	6'012.35	951'588	1'500	995'515.18	9'442.00
Nettoergebnis		960'885.45		950'088		986'073.18
3020.00 Besoldungen Lehrkräfte	11'994.95					

Einzelkonten nach Funktionen	Rechnung 2017		Budget 2017		Rechnung 2016	
	Aufwand	Ertrag	Aufwand	Ertrag	Aufwand	Ertrag
3090.00 Aus- und Weiterbildung	2'719.45		17'000		10'674.60	
3099.00 Anerkennungen, Geschenke Personal	2'522.50		2'750		2'707.65	
3099.01 Mobilitätsprogramm	2'510.00		3'500		2'110.00	
3102.00 Inserate	685.90		850		179.70	
3103.00 Fachliteratur, Zeitschriften	704.70		700		2'176.20	
3104.00 Schulmaterial und Lehrmittel	62'643.62		65'400		59'759.85	
3104.01 Schulmaterial Handarbeiten und Werken	22'093.00		22'000		17'567.65	
3105.00 Aufwand für Schulfest (Lebensmittel)	929.60					
3110.00 Anschaffung Büromöbel und Geräte	12'261.35		6'073		30'651.60	
3111.01 Anschaffung Schulmobiliar (Pulte/Stühle)	13'306.10		19'018		11'411.30	
3111.02 Anschaffung Gestalten/Werken	4'313.30		3'020		3'647.15	
3111.03 Anschaffung Musikinstrumente	1'484.70		1'600		1'749.60	
3111.04 Anschaffung Turn- und Sportmaterial	22'464.45		23'220		16'038.25	
3111.05 Übrige Anschaffungen für den Unterricht	7'806.76		10'107		9'023.20	
3113.00 Anschaffung Hardware					45'974.50	
3130.00 Telefon, Porti	2'429.80		4'000		3'794.80	
3130.01 Internetleitung Schule	651.65		1'200		980.00	
3130.02 Mitgliedschafts- und Jahresbeiträge	1'623.00		1'700		1'405.00	
3130.03 Dienstleistungen Dritter (Baustellensicherheit)					267.85	
3132.00 Honorare an Referenten, Übersetzer	2'723.85		5'000		1'129.55	
3133.00 MKF-Rechenzentrum	656.10					
3134.00 Versicherungsprämien	1'730.80		1'700		1'709.15	
3151.00 Unterhalt Mobilien und Geräte	695.60		12'710		8'163.83	
3158.00 EDV-Support und Wartung, Software	44'780.02		8'000		15'954.80	
3162.00 Leasing, Mieten	6'256.10		9'900		1'323.00	
3171.00 Beiträge Schulreisen, Lager, Landschulwochen	34'751.05		40'640		32'691.50	
3199.00 Eintritte Strandbad Nidau	602.00		1'000		205.00	
3199.01 Übriger Betriebsaufwand (Entsorgung)	33.70				97.20	
3611.00 Gemeindeanteil Lastenausgleich Lehrergehälter	701'023.75		690'500		714'122.25	
3637.00 Gemeindebeitrag an Besuch Privatschulen	500.00					
4250.01 Einnahmen Schulfest		800.10				
4260.00 Rückerstattungen		3'712.25				7'942.00
4910.00 Intern verrechnete Dienstleistungen		1'500.00		1'500		1'500.00
213 Oberstufe Nettoergebnis	1'217'715.70	259'286.50	1'324'191	256'057	1'178'930.60	264'855.25
		958'429.20		1'068'134		914'075.35
2130 Sekundarstufe I Nettoergebnis	1'217'715.70	259'286.50	1'324'191	256'057	1'178'930.60	264'855.25
		958'429.20		1'068'134		914'075.35
3631.00 Schulkostenbeiträge Kanton	130'110.55		95'760		106'689.00	
3632.00 Beitrag an Schulverband Nidau für Lehrerbesoldung	534'256.70		556'663		476'569.15	
3632.01 Beitrag an Schulverband Nidau für Betriebskosten	365'106.80		485'550		415'493.25	
3632.02 Integrationsklasse Nidau: Anteil Lehrerbesoldungen	130'950.80		120'668		125'228.55	
3632.03 Integrationsklasse Nidau: Anteil Betriebskosten	55'290.85		62'050		52'200.65	
3637.00 Gemeindebeitrag an Besuch Privatschulen	2'000.00		3'500		2'750.00	
4611.00 Schülerbeitrag vom Kanton für L'Besoldungen Sek+Quarta		259'286.50		256'057		264'855.25
214 Musikschulen Nettoergebnis	167'999.15		182'000		150'605.60	25.30
		167'999.15		182'000		150'580.30

Einzelkonten nach Funktionen	Rechnung 2017		Budget 2017		Rechnung 2016	
	Aufwand	Ertrag	Aufwand	Ertrag	Aufwand	Ertrag
2140 Musikschulen	167'999.15		182'000		150'605.60	25.30
Nettoergebnis		167'999.15		182'000		150'580.30
3636.00 Beiträge Musikschulen	167'999.15		182'000		150'605.60	
4260.00 Rückerstattungen						25.30
217 Schulliegenschaften	871'861.48	128'042.90	831'218	91'590	834'620.27	116'576.50
Nettoergebnis		743'818.58		739'628		718'043.77
2170 Schulliegenschaften	871'861.48	128'042.90	831'218	91'590	834'620.27	116'576.50
Nettoergebnis		743'818.58		739'628		718'043.77
3010.00 Besoldungen	227'761.67		167'800		189'314.95	
3049.00 Dienstkleider	383.00		400			
3050.00 Sozialversicherungsbeiträge	13'900.46		10'500		11'761.76	
3052.00 Pensionskassenbeiträge	15'605.41		13'300		13'296.00	
3053.00 Unfallversicherungsbeiträge	2'277.54		2'100		2'041.20	
3054.00 Beiträge an Familienausgleichskasse	4'099.70		3'100		3'218.00	
3055.00 Krankentaggeldversicherung			2'100		1'481.00	
3090.00 Aus- und Weiterbildungsaufwand	380.00		1'000		400.00	
3101.00 Verbrauchsmaterial	9'292.95		6'500		6'823.85	
3111.00 Anschaffung Reinigungsgeräten und Mobilien	2'438.15		3'000		4'773.95	
3120.00 Wasser, ARA, Energie, Heizmaterial	107'299.95		104'900		99'482.95	
3130.00 Telefon, Gebühren Container	1'424.80		2'800		1'298.60	
3130.03 Dienstleistungen Dritter			10'000		3'078.00	
3134.00 Versicherungsprämien	14'421.45		12'500		14'189.05	
3144.00 Baulicher Unterhalt Hochbauten	58'103.10		55'700		57'230.61	
3151.00 Unterhalt Maschinen, Geräte und Schulmobiliar	2'092.35		1'200		5'798.00	
3170.00 Spesenentschädigungen	515.85					
3300.40 Planmässige Abschreibungen Schule/KG	201'681.65		223'798		201'348.90	
3300.90 Abschreibungen altes VV (Schule/KG)	194'370.45		194'370		194'370.45	
3910.00 Interne Verrechnung von Dienstleistungen	15'813.00		16'150		24'713.00	
4260.00 Rückerstattungen		4'119.90				23'639.50
4470.00 Liegenschaftsertrag		4'450.00		2'200		2'200.00
4910.00 Interne Verrechnung von Dienstleistungen		119'473.00		89'390		90'737.00
218 Tagesbetreuung	418'257.95	401'313.90	370'082	317'500	363'350.15	353'500.10
Nettoergebnis		16'944.05		52'582		9'850.05
2180 Tagesbetreuung	418'257.95	401'313.90	370'082	317'500	363'350.15	353'500.10
Nettoergebnis		16'944.05		52'582		9'850.05
3010.00 Löhne Tagesschule	275'479.57		238'800		238'089.40	
3050.00 Sozialversicherungsbeiträge	17'119.62		13'800		14'697.20	
3052.00 Pensionskassenbeiträge	18'073.12		16'500		16'779.65	
3053.00 Unfallversicherungsbeiträge	2'871.53		2'700		2'358.55	
3054.00 Beiträge an Familienausgleichskasse	4'958.65		4'200		4'047.00	
3055.00 Krankentaggeldversicherung			2'800		2'216.65	
3090.00 Aus- und Weiterbildung Tagesschulmitarb.	1'820.00		1'200		2'272.00	
3100.00 Büromaterial, Verbrauchsmaterial	181.55		500		69.30	
3102.00 Drucksachen, Publikationen	121.85		100		40.00	
3104.00 Verbrauchsmaterial für Unterricht	2'873.60		3'100		3'175.70	
3105.00 Lebensmittel	41'028.75		38'000		38'373.70	
3110.00 Anschaffungen Mobiliar	11'181.15		4'230		4'210.20	
3110.01 Anschaffungen Geräte, Material für Küche	670.25		1'400		237.50	
3113.00 Anschaffungen Hardware	236.00					
3119.00 Anschaffung Spiel- und Lehrmaterial	1'539.51		1'500		681.25	
3120.00 Wasser, Energie, Heizmaterial			7'500			
3130.00 Telefon, Porti			750			

Einzelkonten nach Funktionen	Rechnung 2017		Budget 2017		Rechnung 2016	
	Aufwand	Ertrag	Aufwand	Ertrag	Aufwand	Ertrag
3130.02 Beitrag an Fondssocial, Berufsbildungsfonds + Beitrag an Verein berner Tagesschulen	240.80		270		213.60	
3133.00 Rechenzentrum MKF	249.75					
3134.00 Haftpflicht- und Sachversicherungsprämien	217.85		300		230.65	
3144.00 Baulicher Unterhalt	1'471.30		3'000		2'834.20	
3150.00 Unterhalt Büromobiliär und Maschinen			1'000		2'266.70	
3170.00 Spesenentschädigung Personal	205.80		400		331.90	
3181.00 Forderungsverluste Tagesschule	857.50					
3910.00 Intern verrechnete Dienstleistungen	15'300.00		8'300		8'300.00	
3940.00 Intern verr. Zinsen	3'288.80		3'288		3'654.00	
3950.00 Intern verr. Abschreibungen	18'271.00		16'444		18'271.00	
4240.00 Elternbeiträge für Betreuungsstd.		92'319.50		60'000		83'305.75
4240.01 Elternbeiträge für Essen		54'406.00		25'000		45'900.00
4240.02 Einnahmen Mittagessen Gäste/Mitarbeiter TS		4'450.00		2'500		4'330.00
4260.00 Div. Rückerstattungen		72.35				1'022.55
4631.00 Kantonsbeiträge		214'737.05		200'000		177'592.80
4910.00 Intern Verr. Ertrag (Essen für KITA)		35'329.00		30'000		41'349.00
219 Obligatorische Schule	85'135.76	4'091.35	68'633	4'000	59'131.11	9'108.50
Nettoergebnis		81'044.41		64'633		50'022.61
2190 Schulleitung und Schulverwaltung	66'620.20	72.35	58'800		53'502.65	5'061.50
Nettoergebnis		66'547.85		58'800		48'441.15
3010.00 Besoldungen Schulleitung/Schulverwaltung	53'040.35		49'700		46'274.25	
3050.00 Sozialversicherungsbeiträge	3'276.73		2'600		2'130.40	
3052.00 Pensionskassenbeiträge	3'365.32		3'000		2'518.80	
3053.00 Unfallversicherungsbeiträge	493.97		500		375.40	
3054.00 Beiträge an Familienausgleichskasse	954.75		800		787.00	
3055.00 Krankentaggeldversicherung			600		457.35	
3100.00 Büromaterial Schulleitung/Schulverwaltung	1'574.08		1'600		959.45	
3130.03 Lohn Schulleiterin via PERSISKA	3'915.00					
4260.00 Rückerstattungen		72.35				5'061.50
2192 Schulbibliothek	17'415.56	4'019.00	8'333	4'000	5'218.86	4'047.00
Nettoergebnis		13'396.56		4'333		1'171.86
3010.00 Besoldungen	4'755.00					
3050.00 Sozialversicherungsbeiträge	3.90					
3054.00 Beiträge Familienausgleichskasse	85.60					
3103.00 Anschaffung Schulbibliothek/-mediathek	6'630.27		6'500		4'740.76	
3113.00 Anschaffungen Hardware	1'369.99					
3118.00 Anschaffungen Software	1'383.00					
3150.00 Unterhalt Bücher und Geräte	499.80		500		478.10	
3612.00 Beitrag Bibliothek/Mediathek des OSV Nidau	2'688.00		1'333			
4634.00 Beiträge Schulbibliothek/-mediathek		4'019.00		4'000		4'047.00
2196 Elternarbeit	1'100.00		1'500		409.60	
Nettoergebnis		1'100.00		1'500		409.60
3102.00 Drucksachen, Inserate, Flyer Elternrat			500		159.60	
3130.03 Projekte Elternrat	1'100.00		1'000		250.00	
29 Übriges Bildungswesen	13'398.20		14'330		21'152.60	
Nettoergebnis		13'398.20		14'330		21'152.60

Einzelkonten nach Funktionen		Rechnung 2017		Budget 2017		Rechnung 2016	
		Aufwand	Ertrag	Aufwand	Ertrag	Aufwand	Ertrag
291	Verwaltung	9'415.20		10'330		17'169.60	
	Nettoergebnis		9'415.20		10'330		17'169.60
2910	Verwaltung	9'415.20		10'330		17'169.60	
	Nettoergebnis		9'415.20		10'330		17'169.60
3000.00	Tag- und Sitzungsgelder Schulkommission	8'007.80		10'330		16'763.12	
3050.00	Sozialversicherungsbeiträge					404.91	
3053.00	Unfallversicherungsbeiträge					1.57	
3130.03	Dienstleistungen Dritter (PH)	1'407.40					
299	Bildung	3'983.00		4'000		3'983.00	
	Nettoergebnis		3'983.00		4'000		3'983.00
2991	Erwachsenenbildung	3'983.00		4'000		3'983.00	
	Nettoergebnis		3'983.00		4'000		3'983.00
3636.00	Beitrag Volkshochschule	3'983.00		4'000		3'983.00	
3	Kultur, Sport und Freizeit, Kirche	553'746.26	23'247.65	538'684	27'400	386'732.08	34'002.20
	Nettoergebnis		530'498.61		511'284		352'729.88
32	Kultur, übrige	92'264.00		93'006		92'305.60	
	Nettoergebnis		92'264.00		93'006		92'305.60
329	Kultur	92'264.00		93'006		92'305.60	
	Nettoergebnis		92'264.00		93'006		92'305.60
3290	Übrige Kultur	92'264.00		93'006		92'305.60	
	Nettoergebnis		92'264.00		93'006		92'305.60
3130.03	Jungbürgerfeier	3'987.00		4'500		4'201.30	
3612.00	Beitrag Regionale Kulturkonferenz	82'587.00		82'406		82'587.00	
3635.00	Verschiedene Beiträge	3'690.00		4'100		3'490.00	
3635.01	Beiträge 1. August-Feier	2'000.00		2'000		2'000.00	
3635.02	Dorffest 750-Jahrfeier Ipsach 2015					27.30	
33	Medien	13'709.90	1'840.00	15'400		13'444.20	3'680.00
	Nettoergebnis		11'869.90		15'400		9'764.20
332	Massenmedien	13'709.90	1'840.00	15'400		13'444.20	3'680.00
	Nettoergebnis		11'869.90		15'400		9'764.20
3320	Massenmedien	13'709.90	1'840.00	15'400		13'444.20	3'680.00
	Nettoergebnis		11'869.90		15'400		9'764.20
3130.03	Zustellung Nidauer Anzeiger	10'896.60		10'880		10'630.90	
3133.00	Homepage Gemeindeverwaltung	1'813.30		3'520		1'813.30	
3635.00	Beitrag an Radio Canal 3	1'000.00		1'000		1'000.00	
4260.00	Rückerstattungen		1'840.00				3'680.00
34	Sport und Freizeit	447'772.36	21'407.65	430'278	27'400	280'982.28	30'322.20
	Nettoergebnis		426'364.71		402'878		250'660.08
341	Sport	434'481.11	21'407.65	404'468	27'400	260'679.58	30'322.20
	Nettoergebnis		413'073.46		377'068		230'357.38
3410	Sport	29'026.85		38'560		31'020.00	
	Nettoergebnis		29'026.85		38'560		31'020.00
3635.00	Beitrag Dorfturnier	1'800.00		5'000		3'000.00	
3635.01	Beitrag Altersturnen	300.00		300		300.00	
3635.02	Beitrag an Juniorenbewegung FC-Grünstern	23'760.00		28'260		27'720.00	
3635.03	Sportförderung Jugendliche (bis 16 J.)	3'166.85		5'000			

Einzelkonten nach Funktionen	Rechnung 2017		Aufwand	Budget 2017		Rechnung 2016	
	Aufwand	Ertrag		Ertrag	Aufwand	Ertrag	
3411 Fussballplatz	283'148.00	16'518.30	251'218	13'200	79'800.23	15'626.55	
Nettoergebnis		266'629.70		238'018		64'173.68	
3050.00 Sozialversicherungsbeiträge					95.83		
3101.00 Verbrauchsmaterial			300				
3120.00 Wasser, Energie, Heizmaterial	18'318.30		17'000		17'426.55		
3134.00 Versicherungsprämien	800.05		900		789.10		
3144.00 Baulicher Unterhalt	17'925.65		3'000		3'743.25		
3144.01 Unterhalt Sportplatz	60'955.75		60'000		35'830.25		
3151.00 Unterhalt Maschinen, Fahrzeuge, Geräte	1'279.15		500		415.25		
3300.40 Planmässige Abschreibungen Erweiterung Fussballplatz	162'369.10		148'018				
3910.00 Intern verrechneter Aufwand	21'500.00		21'500		21'500.00		
4260.00 Rückerstattungen		10'318.30		7'000		9'426.55	
4470.00 Einnahmen Mietzinse		6'200.00		6'200		6'200.00	
3412 Hallenbad	122'306.26	4'889.35	114'690	14'200	149'859.35	14'695.65	
Nettoergebnis		117'416.91		100'490		135'163.70	
3101.00 Verbrauchsmaterial	3'713.60		4'500		4'335.65		
3102.00 Drucksachen, Inserate	454.45				361.15		
3111.00 Anschaffung Reinigungsgeräte	377.80		500		63.70		
3130.00 Badewasser-Kontrollen, Abwassergebühren	7'254.35		6'500		9'086.05		
3134.00 Versicherungsprämien	3'579.65		3'600		3'545.05		
3144.00 Baulicher Unterhalt	15'972.71		14'000		45'755.35		
3151.00 Unterhalt Reinigungsgeräte	1'780.70		500		275.40		
3910.00 Verrechneter Aufwand	89'173.00		85'090		86'437.00		
4240.00 Einnahmen Eintritte Hallenbad		4'889.35		14'200		14'695.65	
342 Freizeit	13'291.25		25'810		20'302.70		
Nettoergebnis		13'291.25		25'810		20'302.70	
3420 Freizeit	13'291.25		25'810		20'302.70		
Nettoergebnis		13'291.25		25'810		20'302.70	
3140.00 Unterhalt und Bepflanzung Dorfplatz + Gemeindezentrum	6'217.90		8'000		9'723.80		
3140.01 Landschaftspflege	3'807.75		7'000		4'601.30		
3612.00 Beitrag Ferienpass der Gemeinden Nidau und Biel	2'463.00		10'000		5'181.00		
3636.00 Beitrag Berner Wanderwege	802.60		810		796.60		
4 Gesundheit	7'587.95		9'490		7'943.50		
Nettoergebnis		7'587.95		9'490		7'943.50	
42 Ambulante Krankenpflege	200.00		100		200.00		
Nettoergebnis		200.00		100		200.00	
421 Ambulante Krankenpflege	200.00		100		200.00		
Nettoergebnis		200.00		100		200.00	
4210 Ambulante Krankenpflege	200.00		100		200.00		
Nettoergebnis		200.00		100		200.00	
3636.00 Beitrag Spitex-Verein	100.00		100		100.00		
3636.01 Beitrag an Regionalverein für Lungen- und Langzeitkranke Biel-Berner Jura-Seeland	100.00				100.00		
43 Gesundheit	7'387.95		9'390		7'743.50		
Nettoergebnis		7'387.95		9'390		7'743.50	

Einzelkonten nach Funktionen		Rechnung 2017		Budget 2017		Rechnung 2016	
		Aufwand	Ertrag	Aufwand	Ertrag	Aufwand	Ertrag
433	Schulgesundheitsdienst	7'387.95		9'390		7'743.50	
	Nettoergebnis		7'387.95		9'390		7'743.50
4330	Schulgesundheitsdienst	1'734.05		2'860		2'632.20	
	Nettoergebnis		1'734.05		2'860		2'632.20
3010.00	Besoldungen Läusetante	1'702.00		1'705		1'702.00	
3050.00	Sozialversicherungsbeiträge	1.40		100		2.00	
3053.00	Unfallversicherungsbeiträge			10		4.20	
3054.00	Beiträge an Familienausgleichskasse	30.65		50		29.00	
3106.00	Verbrauchsmaterial Läusekontrolle			100			
3136.00	Schularzthonorare			895		895.00	
4331	Schulzahnpflege	5'653.90		6'530		5'111.30	
	Nettoergebnis		5'653.90		6'530		5'111.30
3010.00	Besoldungen	500.00		500		500.00	
3050.00	Sozialversicherungsbeiträge			10			
3100.00	Büromaterial			170			
3106.00	Verbrauchsmaterial Schulzahnpflege			350			
3136.00	Behandlungskosten normale Gebisse, Kontrollen	5'153.90		5'500		4'611.30	
5	Soziale Sicherheit	7'703'970.86	4'231'433.98	7'431'930	3'818'393	7'249'421.44	3'748'468.10
	Nettoergebnis		3'472'536.88		3'613'537		3'500'953.34
53	Alter + Hinterlassene	1'162'703.25	182'983.70	1'100'700	120'131	1'157'605.56	179'764.65
	Nettoergebnis		979'719.55		980'569		977'840.91
531	Alters- und Hinterlassenenversicherung AHV	274'555.15	179'893.70	170'950	117'831	266'330.70	177'054.65
	Nettoergebnis		94'661.45		53'119		89'276.05
5316	Reg. AHV-Zweigstelle	274'555.15	179'893.70	170'950	117'831	266'330.70	177'054.65
	Nettoergebnis		94'661.45		53'119		89'276.05
3010.00	Besoldungen	35'072.70		116'000		99'264.10	
3050.00	Sozialversicherungsbeiträge	2'211.90		7'300		5'328.20	
3052.00	Pensionskassenbeiträge	3'623.85		10'200		6'865.40	
3053.00	Unfallversicherungsbeiträge	392.55		1'400		941.95	
3054.00	Beiträge an Familienausgleichskasse	631.30		2'100		1'687.00	
3055.00	Krankentaggeldversicherung			1'500		1'393.90	
3090.00	Aus- und Weiterbildungsaufwand			600		200.00	
3091.00	Stelleninserate					2'025.80	
3100.00	Büromaterial	180.50				262.85	
3102.00	Inserate					290.30	
3103.00	Fachliteratur, Zeitschriften	205.20		210		205.20	
3111.00	Anschaffung Büromobiliar und -maschinen					1'076.75	
3113.00	Anschaffung Hardware	664.45					
3130.00	Telefon, Porti	75.75		1'040		705.40	
3130.02	Mitgliedschafts- und Jahresbeiträge			100		50.00	
3130.03	Dienstleistungen Dritter	205'363.75				122'083.70	
3134.00	Haftpflcht- und Sachversicherungsprämien	274.40		300		292.25	
3170.00	Spesenvergütungen					637.90	
3910.00	Intern verrechnete Dienstleistungen	25'191.05		29'454		22'278.00	
3950.00	Verrechnete Abschreibungen	667.75		746		742.00	
4260.00	Rückerstattungen		947.80				5'041.85
4611.00	Beiträge der AKB		35'301.00		36'114		34'472.00
4612.00	Rückerstattungen Anschlussgemeinden		143'644.90		81'717		137'540.80
532	Ergänzungsleistungen AHV / IV	865'713.00		905'050		869'951.00	
	Nettoergebnis		865'713.00		905'050		869'951.00

Einzelkonten nach Funktionen		Rechnung 2017		Budget 2017		Rechnung 2016	
		Aufwand	Ertrag	Aufwand	Ertrag	Aufwand	Ertrag
5320	Ergänzungsleistungen AHV / IV	865'713.00		905'050		869'951.00	
	Nettoergebnis		865'713.00		905'050		869'951.00
3631.00	Gemeindeanteil Lastenausgleich EL	865'713.00		905'050		869'951.00	
534	Wohnen im Alter	98.55		300		150.00	
	Nettoergebnis		98.55		300		150.00
5340	Wohnen im Alter	98.55		300		150.00	
	Nettoergebnis		98.55		300		150.00
3000.01	Sitzungsgeld Abgeordneter Seelandheim Worben+ Rufferheim	98.55		300		150.00	
535	Leistungen an das Alter	22'336.55	3'090.00	24'400	2'300	21'173.86	2'710.00
	Nettoergebnis		19'246.55		22'100		18'463.86
5350	Leistungen an das Alter	22'336.55	3'090.00	24'400	2'300	21'173.86	2'710.00
	Nettoergebnis		19'246.55		22'100		18'463.86
3000.00	Tag- und Sitzungsgelder Seniorenrat	5'444.90		6'000		5'570.00	
3050.00	Sozialversicherungsbeiträge					11.21	
3170.00	Seniorenrat	1'390.10		3'000		1'678.25	
3635.00	Beitrag Seniorenausfahrt	14'001.55		14'000		12'414.40	
3636.00	Beitrag an Pro Senectute Seeland	1'500.00		1'400		1'500.00	
4260.00	Beitrag von Senioren an Seniorenausfahrt		3'090.00		2'300		2'710.00
54	Familie und Jugend	1'305'137.31	1'010'681.45	1'229'030	749'289	1'336'564.17	967'651.03
	Nettoergebnis		294'455.86		479'741		368'913.14
541	Familienzulagen	20'455.00		15'932		14'307.00	
	Nettoergebnis		20'455.00		15'932		14'307.00
5410	Familienzulagen	20'455.00		15'932		14'307.00	
	Nettoergebnis		20'455.00		15'932		14'307.00
3631.00	Anteil Lastenausgleich Familienzulagen NE	20'455.00		15'932		14'307.00	
543	Alimentenbevorschussung und -inkasso	287'672.15	132'773.95	200'000		341'082.70	148'500.50
	Nettoergebnis		154'898.20		200'000		192'582.20
5430	Alimentenbevorschussung und -inkasso	287'672.15	132'773.95	200'000		341'082.70	148'500.50
	Nettoergebnis		154'898.20		200'000		192'582.20
3130.00	Gebühren Postcheckkonto Alimente	132.65				161.55	
3130.01	Betriebskosten	2'762.75				5'136.80	
3130.03	Auslagerung Alimentenhilfe an Nidau ab 2016	50'081.00				56'761.15	
3637.00	Bevorschussungen (Alimente)	233'499.00		200'000		279'631.00	
3637.01	Alimente: nicht lastenausgleichsberechtigte Kosten	1'196.75				-607.80	
4260.00	Rückerstattungen Bevorschussungen		84'841.05				106'652.10
4260.01	Rückerstattungen alte Bevorschussungen (ohne Klib)		7'066.20				
4611.00	Kantonsbeitrag Besoldungskosten Alimente		32'240.00				31'220.00
4612.00	Rückerst. Anschlussgde. für Alimentenwesen		8'626.70				10'628.40
544	Jugendschutz	37'992.00		49'613		40'323.30	
	Nettoergebnis		37'992.00		49'613		40'323.30

Einzelkonten nach Funktionen		Rechnung 2017		Budget 2017		Rechnung 2016	
		Aufwand	Ertrag	Aufwand	Ertrag	Aufwand	Ertrag
5444	Offene Kinder- und Jugendarbeit	37'992.00		49'613		40'323.30	
	Nettoergebnis		37'992.00		49'613		40'323.30
3612.00	Beitrag Jugendarbeit Nidau	37'992.00		49'613		40'323.30	
545	Leistungen an Familien	959'018.16	877'907.50	963'485	749'289	940'851.17	819'150.53
	Nettoergebnis		81'110.66		214'196		121'700.64
5451	Kinderkrippen und Kinderhorte	723'954.51	648'048.00	682'485	524'588	694'784.82	580'877.27
	Nettoergebnis		75'906.51		157'897		113'907.55
3010.00	Besoldungen	488'973.29		464'800		464'437.25	
3050.00	Sozialversicherungsbeiträge	29'553.74		28'800		28'594.14	
3052.00	Pensionskassenbeiträge	27'833.40		26'600		24'975.60	
3053.00	Unfallversicherungsbeiträge	5'562.03		5'700		5'482.40	
3054.00	Beiträge an Familienausgleichskasse	8'801.50		8'400		7'894.00	
3055.00	Krankentaggeldversicherung			5'800		4'549.50	
3090.00	Aus- und Weiterbildungsaufwand	10'223.30		12'700		9'656.25	
3091.00	Stelleninserate	667.00		1'500		566.10	
3099.00	Geschenke Personal	100.00				554.00	
3100.00	Büromaterial	1'231.55		2'000		2'682.75	
3101.00	Verbrauchsmaterial	5'068.70		4'000		5'220.05	
3104.00	Spielsachen/Bastelmaterial	2'089.90		1'200		1'638.51	
3105.00	Lebensmittel	11'388.60		16'000		11'725.92	
3110.00	Anschaffung Mobiliar, Geräte	8'634.30		8'340		10'308.20	
3111.00	Anschaffung Fahrzeuge aller Art					2'200.00	
3113.00	Anschaffung Hardware	215.00				1'642.65	
3118.00	Anschaffung Software					108.00	
3120.00	Wasser, Energie, Heizmaterial	4'781.05		3'000		2'479.35	
3130.00	Telefon, Porti	258.50		600		431.55	
3130.01	Gebühren	1'245.35		2'800		1'353.15	
3130.02	Mitgliedschafts- und Jahresbeiträge	1'124.35		1'150		1'192.00	
3130.03	Dienstleistungen Dritter	9'482.40		400		80.00	
3133.00	Unterhalt EDV	382.20					
3134.00	Haftpflicht- und Sachversicherungsprämien	1'233.40		900		1'327.00	
3144.00	Baulicher Unterhalt	1'901.30		8'000		4'977.30	
3150.00	Unterhalt Mobiliar, Geräte	46.90		2'000		1'614.40	
3160.00	Mietkosten 4.5 Zi-WG für 2. Gruppe bis 31.7.2016					7'525.00	
3170.00	Spesenentschädigungen	1'864.60		3'000		1'898.30	
3181.00	Forderungsverluste KITA	115.70					
3300.40	Planmässige Abschreibungen KITA	38'047.45		32'995		37'982.45	
3612.00	Beiträge andere Kindertagesstätten			3'000			
3910.00	Intern verrechnete Dienstleistungen	63'129.00		38'800		51'689.00	
4240.00	Elternbeiträge für Betreuung		245'264.20		267'500		252'027.30
4240.01	Elternbeiträge für Verpflegung		30'856.00		30'000		30'177.00
4240.02	Rückerstattung Mitarbeiter für Mittagessen		8'180.00		9'000		8'550.00
4260.00	Rückerstattungen		11'742.60				
4611.00	Kt.-Beitrag Lastenausgleich für KITA		348'623.65		216'338		288'650.77
4612.00	Gemeindebeiträge SE 20% für Auswärtige Kinder		3'381.55		1'750		1'472.20
5458	Tageselternverein	235'063.65	229'859.50	281'000	224'701	246'066.35	238'273.26
	Nettoergebnis		5'204.15		56'299		7'793.09
3130.02	Mitgliederbeitrag Tageselternverein "Seestern"	1'000.00		1'000		1'000.00	
3635.00	Betriebsbeitrag an Tageselternverein "Seestern"	234'063.65		280'000		245'066.35	
4611.00	Kt. Beitrag Lastenausgleich für Tageselternverein Seestern		184'702.20		180'701		193'570.16
4612.00	Rückerstattung Anschlussgemeinden Tageselternverein (SE)		45'157.30		44'000		44'703.10

Einzelkonten nach Funktionen	Rechnung 2017		Budget 2017		Rechnung 2016	
	Aufwand	Ertrag	Aufwand	Ertrag	Aufwand	Ertrag
57 Sozialhilfe und Asylwesen	5'231'130.30	3'037'768.83	5'102'200	2'948'973	4'755'251.71	2'601'052.42
Nettoergebnis		2'193'361.47		2'153'227		2'154'199.29
572 Wirtschaftliche Hilfe	2'557'086.65	724'068.35	2'400'000	740'000	2'073'609.95	730'675.80
Nettoergebnis		1'833'018.30		1'660'000		1'342'934.15
5720 Gesetzliche wirtschaftliche Hilfe	2'557'086.65	724'068.35	2'400'000	740'000	2'073'609.95	730'675.80
Nettoergebnis		1'833'018.30		1'660'000		1'342'934.15
3637.00 Unterstützungen (wirtschaftliche Hilfe inkl. KVG/VVG-Prämien)	2'557'086.65		2'400'000		2'073'429.95	
3637.01 Nicht lastenausgleichsberechtigte Kosten					180.00	
4260.00 Erträge und Rückerstattungen im Inkassoprivileg		5'363.65		40'000		5'089.60
4260.01 Übrige Erträge (ohne Inkassoprivileg)		701'788.40		700'000		722'355.10
4611.00 Heimatliche Vergütungen (ohne Inkassoprivileg)		16'916.30				12'902.10
4611.01 Prämienverbilligungen (KVG)						-9'671.00
579 Sozialhilfe	2'674'043.65	2'313'700.48	2'702'200	2'208'973	2'681'641.76	1'870'376.62
Nettoergebnis		360'343.17		493'227		811'265.14
5790 Sozialhilfe	2'600.00		2'600		2'500.00	
Nettoergebnis		2'600.00		2'600		2'500.00
3636.00 Verschiedene Beiträge	2'600.00		2'600		2'500.00	
5796 Regionaler Sozialdienst	611'947.15	50'060.25	688'185	65'766	634'599.16	64'269.80
Nettoergebnis		561'886.90		622'419		570'329.36
3000.00 Tag- und Sitzungsgelder Sozialkommission	3'722.30		5'250		6'974.05	
3010.00 Besoldungen	412'138.45		417'400		420'441.10	
3050.00 Sozialversicherungsbeiträge	25'778.70		25'900		26'662.56	
3052.00 Pensionskassenbeiträge	31'451.45		33'100		33'081.00	
3053.00 Unfallversicherungsbeiträge	4'573.90		4'900		4'677.95	
3054.00 Beiträge an Familienausgleichskasse	7'418.50		7'600		7'146.00	
3055.00 Krankentaggeldversicherung			5'200		3'915.45	
3090.00 Aus- und Weiterbildungsaufwand	3'571.30		12'000		10'822.20	
3100.00 Büromaterial	2'149.80		2'500		2'507.70	
3102.00 Inserate	291.15					
3103.00 Fachliteratur, Zeitschriften	1'076.40		1'500		958.00	
3110.00 Anschaffung Mobiliar Büros Sozialdienst	993.07		2'500		261.65	
3113.00 Anschaffung Hardware	744.99		2'500		239.00	
3130.00 Telefon	64.50		3'500		2'800.60	
3130.02 Mitgliedschafts- und Jahresbeiträge	2'128.00		848		1'810.00	
3130.03 Auslagerung Alimenterwesen an Nidau ab 2016 (ungültig)			49'074			
3132.00 Honorare, Gebühren, Betreuungskosten, Übersetzungen	555.40		2'500		471.95	
3133.00 Software, Wartung	9'481.55		11'610		12'356.25	
3134.00 Sachversicherungsprämien	990.70		1'200		1'081.40	
3150.00 Unterhalt Büromobiliar und -maschinen	720.18		2'750		1'862.95	
3162.00 Leasing Multifunktionsgerät	1'919.51					
3170.00 Spesenentschädigungen	860.50		2'000		1'794.60	
3910.00 Intern verrechnete Dienstleistungen	99'647.35		92'498		92'880.75	
3950.00 Verrechnete Abschreibungen	1'669.45		1'855		1'854.00	
4210.00 Gebührenerträge		3'456.00				625.00
4260.00 Rückerstattungen		7'000.00				876.40
4612.00 Rückerstattungen Anschlussgemeinden		39'604.25		56'282		62'768.40
4612.01 Rückerstattungen Anschlussgemeinden für Alimenterwesen (ungültig)				9'484		

Einzelkonten nach Funktionen		Rechnung 2017		Budget 2017		Rechnung 2016	
		Aufwand	Ertrag	Aufwand	Ertrag	Aufwand	Ertrag
5799	Lastenausgleich Sozialhilfe	2'059'496.50	2'263'640.23	2'011'415	2'143'207	2'044'542.60	1'806'106.82
	Nettoergebnis	204'143.73		131'792			238'435.78
3611.00	Gemeindeanteil Lastenausgleich Sozialhilfe	2'059'496.50		2'011'415		2'044'542.60	
4611.00	Rückerstattung Lastenausgleich Sozialhilfe		2'263'640.23		2'143'207		1'806'106.82
59	Hilfsaktionen Sozialhilfe	5'000.00					
	Nettoergebnis		5'000.00				
592	Hilfsaktionen im Inland	5'000.00					
	Nettoergebnis		5'000.00				
5920	Hilfsaktionen im Inland	5'000.00					
	Nettoergebnis		5'000.00				
3636.00	Hilfsaktionen im Inland	5'000.00					
6	Verkehr und Nachrichtenübermittlung	1'010'824.80	319'485.35	1'034'933	291'938	933'791.52	301'051.50
	Nettoergebnis		691'339.45		742'995		632'740.02
61	Strassenverkehr	594'535.55	258'939.35	648'350	234'910	541'605.27	243'888.50
	Nettoergebnis		335'596.20		413'440		297'716.77
615	Gemeindestrassen	207'508.25	115'965.15	259'850	97'980	175'793.80	107'284.90
	Nettoergebnis		91'543.10		161'870		68'508.90
6150	Gemeindestrassen	192'805.60	8'146.00	240'250	16'100	160'566.35	19'266.00
	Nettoergebnis		184'659.60		224'150		141'300.35
3120.00	Elektrizität öffentliche Beleuchtung	46'652.25		55'000		47'389.80	
3130.03	Strassenreinigung durch Dritte	33'994.45		30'000		26'767.60	
3130.04	Schneeräumung durch Dritte	3'807.95		10'000		3'207.05	
3141.00	Strassenunterhalt	39'925.65		50'000		23'168.75	
3141.01	Strassensignalisationen	5'537.45		20'000		5'094.15	
3141.02	Unterhalt öffentliche Beleuchtung	7'877.25		7'000		1'213.85	
3141.03	Strassenentwässerung (Abwassergebühr)	53'685.15		54'000		53'725.15	
3300.10	Planmässige Abschreibungen Strassen	1'325.45		14'250			
4631.00	Kantonsbeiträge		8'146.00		16'100		19'266.00
6155	Parkplätze	14'702.65	107'819.15	19'600	81'880	15'227.45	88'018.90
	Nettoergebnis	93'116.50		62'280		72'791.45	
3100.00	Parktickets			5'500		464.40	
3141.00	Unterhalt Parkplätze und Trockenplatz Segelboote	389.90		500			
3151.00	Unterhalt Parkuhren	1'812.75		1'100		2'263.05	
3910.00	Intern verrechnete Dienstleistungen	12'500.00		12'500		12'500.00	
4240.00	Parkgebühren		95'939.15		70'000		76'196.75
4240.01	Miete Abstellplätze Segelboote		11'880.00		11'880		11'822.15
619	Strassen, übriges	387'027.30	142'974.20	388'500	136'930	365'811.47	136'603.60
	Nettoergebnis		244'053.10		251'570		229'207.87
6191	Werkhof	387'027.30	142'974.20	388'500	136'930	365'811.47	136'603.60
	Nettoergebnis		244'053.10		251'570		229'207.87
3010.00	Besoldungen	278'811.65		275'300		267'416.10	
3049.00	Dienstkleider	2'170.40		3'000		2'287.14	
3050.00	Sozialversicherungsbeiträge	16'367.75		16'500		16'016.20	
3052.00	Pensionskassenbeiträge	21'157.80		21'000		20'460.10	
3053.00	Unfallversicherungsbeiträge	3'012.85		3'300		2'958.20	
3054.00	Beiträge an Familienausgleichskasse	5'018.60		5'000		4'545.00	
3055.00	Krankentaggeldversicherung			3'400		2'487.70	

Einzelkonten nach Funktionen	Rechnung 2017		Budget 2017		Rechnung 2016	
	Aufwand	Ertrag	Aufwand	Ertrag	Aufwand	Ertrag
3090.00 Aus- und Weiterbildungsaufwand	4'278.40		5'000		4'352.00	
3101.00 Verbrauchsmaterial	13'838.50		9'000		7'913.98	
3101.01 Treibstoffe	7'286.55		8'000		3'871.05	
3111.00 Anschaffungen Maschinen und Werkzeugen	5'223.55		5'000		4'958.70	
3130.00 Telefon	380.95		1'000		610.75	
3130.01 Gebühren	450.00		1'000		9.00	
3130.03 Dienstleistungen Dritter	5'835.00					
3134.00 Versicherungsprämien	8'977.55		9'500		9'573.00	
3144.00 Unterhalt Werkhof			5'000		4'814.75	
3151.00 Unterhalt Fahrzeuge, Maschinen und Werkzeuge	12'394.55		16'000		12'603.50	
3160.00 Miete Fusswegrechte und Holzlagermiete	473.00		500		473.00	
3170.00 Spesenentschädigungen	1'350.20		1'000		461.30	
4240.00 Benützungsgebühren/Dienstleistungen		120.00				1'155.00
4260.00 Rückerstattungen		6'909.20				1'952.60
4612.00 Intern verrechnete Dienstleistungen Spez.finanz.		36'005.00		36'030		33'556.00
4910.00 Intern verrechnete Dienstleistungen Allg. Verwaltung		99'940.00		100'900		99'940.00
62 Öffentlicher Verkehr	400'027.95	60'546.00	381'583	57'028	392'186.25	57'163.00
Nettoergebnis		339'481.95		324'555		335'023.25
622 Regionalverkehr	36'287.00		10'817		10'562.25	
Nettoergebnis		36'287.00		10'817		10'562.25
6220 Regionalverkehr	36'287.00		10'817		10'562.25	
Nettoergebnis		36'287.00		10'817		10'562.25
3632.00 Beitrag Regionale Verkehrskonferenz Biel	1'716.25		1'714		1'769.25	
3632.01 Beiträge Nachtbuslinien	3'803.00		3'803		3'803.00	
3632.02 Beitrag Mobilitätsmanagement Verein Seeland.biel	5'030.00		5'300		4'990.00	
3632.03 Gesamtmobilitätskonzept Zustand Ostast	18'251.00					
3632.04 Beitrag an Planungsstudie Ortsbus	7'486.75					
629 Öffentlicher Verkehr	363'740.95	60'546.00	370'766	57'028	381'624.00	57'163.00
Nettoergebnis		303'194.95		313'738		324'461.00
6290 Öffentlicher Verkehr	60'103.95	60'546.00	59'200	57'028	57'200.00	57'163.00
Nettoergebnis	442.05			2'172		37.00
3109.00 Generalabonnement SBB	56'090.00		54'800		53'200.00	
3130.00 Gebühren Zahlungsverkehr GA	13.95		400			
3910.00 Intern verrechnete Dienstleistungen	4'000.00		4'000		4'000.00	
4250.00 Benützungsgebühren GA SBB		60'546.00		57'028		57'163.00
6291 Gemeindeanteil Öffentlicher Verkehr	303'637.00		311'566		324'424.00	
Nettoergebnis		303'637.00		311'566		324'424.00
3631.00 Gemeindeanteil Lastenausgleich öffentlicher Verkehr	303'637.00		311'566		324'424.00	
63 Verkehr, übrige	16'261.30		5'000			
Nettoergebnis		16'261.30		5'000		
634 Verkehrsplanung allgemein	16'261.30		5'000			
Nettoergebnis		16'261.30		5'000		

Einzelkonten nach Funktionen		Rechnung 2017		Budget 2017		Rechnung 2016	
		Aufwand	Ertrag	Aufwand	Ertrag	Aufwand	Ertrag
6340	Verkehrsplanung allgemein	16'261.30		5'000			
	Nettoergebnis		16'261.30		5'000		
3132.00	Honorar für Verkehrsrichtplan	16'261.30		5'000			
7	Umweltschutz und Raumordnung	1'193'003.05	1'051'757.80	1'246'090	1'083'155	1'173'789.84	1'041'786.75
	Nettoergebnis		141'245.25		162'935		132'003.09
72	Abwasserentsorgung	751'663.20	751'663.20	784'538	784'538	737'744.55	737'744.55
720	Abwasserentsorgung	751'663.20	751'663.20	784'538	784'538	737'744.55	737'744.55
7201	Abwasserentsorgung [Gemeindebetrieb]	751'663.20	751'663.20	784'538	784'538	737'744.55	737'744.55
3101.00	Verbrauchsmaterial			200			
3120.00	Energiekosten	538.40		3'000		2'994.95	
3130.00	Porti	460.85		650		627.80	
3130.03	Honorare Ingenieurabklärungen			1'200		90.00	
3132.00	Nachführung Leitungskataster			3'000			
3143.00	Unterhalt Kanalnetz			8'000		7'210.30	
3143.01	Unterhalt/Service Pumpwerke	63'236.25		32'000		49'542.75	
3181.00	Forderungsverluste Abwassergebühren	7.85					
3300.30	Abschreibungen Wiederbeschaffungswert			1'250		655.85	
3510.10	Einlage Spez.finan. Werterhalt	212'638.00		202'638		164'947.75	
3510.50	Einlage Spez.finan. Werterhalt (Anschlussgebühren)			10'000		47'690.25	
3612.00	Intern verrechnete Dienstleistungen Spez.finan.	5'000.00		1'800		5'000.00	
3631.00	Beitrag an Kant. Abwasserfonds	60'284.00		64'600		59'744.00	
3632.00	Beitrag Verband für Kanalisation und Abwasserreinigung VKA	263'926.90		299'100		251'293.90	
3632.01	Gemeindebeitrag ARA Region Biel AG	109'400.00		121'100		112'100.00	
3632.02	Abgabe Elimination Mikroverunreinigungen	36'170.95		36'000		35'847.00	
4240.00	Abwassergebühren		660'638.25		639'400		666'198.30
4240.50	Anschlussgebühren Abwasser		-7'258.00		10'000		47'690.25
4260.00	Rückerstattungen				3'100		
4409.00	Intern verr. Zinsen		23'021.65		13'510		21'444.90
4510.01	Entnahme Spezialfinanzierung Werterhalt				1'250		655.85
4690.00	Übertrag aus Investitionsrechnung		65'174.20				
9011.00	Aufwandüberschuss ARA		10'087.10		117'278		1'755.25
73	Abfall	300'094.60	300'094.60	298'617	298'617	299'976.54	299'976.54
730	Abfall	300'094.60	300'094.60	298'617	298'617	299'976.54	299'976.54
7301	Abfall [Gemeindebetrieb]	300'094.60	300'094.60	298'617	298'617	299'976.54	299'976.54
3010.00	Besoldungen	4'391.10		5'000		4'666.15	
3050.00	Sozialversicherungsbeiträge	276.90		400		295.45	
3053.00	Unfallversicherungsbeiträge	19.65		30		21.90	
3054.00	Beiträge an Familienausgleichskasse	79.05		50		79.00	
3090.00	Aus- und Weiterbildungsaufwand			2'000			
3102.00	Drucksachen, Inserate	6'065.40		3'200		3'013.85	
3130.00	Porti	1'906.95		2'660		1'655.90	
3130.03	Abfuhrkosten und Entsorgung durch Dritte	235'673.25		233'900		237'706.85	
3150.00	Unterhalt Glasmulden und Multisammelstelle			3'000			
3181.00	Forderungsverluste Abfall	2'111.40		900		1'897.81	
3199.00	Vorsteuerkürzung	661.10		700		695.75	
3612.00	Tierkörperbeseitigung	2'904.80		2'800		2'864.30	
3612.01	Intern verrechnete Dienstleistungen Spez.finan.	46'005.00		40'530		43'556.00	
4240.00	Kehrrechtgrundgebühren		265'639.25		265'300		265'421.99

Einzelkonten nach Funktionen	Rechnung 2017		Budget 2017		Rechnung 2016	
	Aufwand	Ertrag	Aufwand	Ertrag	Aufwand	Ertrag
4260.00 Rückerstattungen		10'158.55		10'000		10'768.60
4409.00 Intern verr. Zinsen		1'034.85		540		1'008.45
4451.00 Dividende MÜVE AG		22'777.50		22'777		22'777.50
9010.00 Ertragsüberschuss Abfall			3'447		3'523.58	
9011.00 Aufwandüberschuss Abfall		484.45				
74 Verbauungen			10'500			
Nettoergebnis				10'500		
745 Naturgefahren			10'500			
Nettoergebnis				10'500		
7450 Naturgefahren			10'500			
Nettoergebnis				10'500		
3134.00 Beitrag Stiftung Einsatzkostenversicherung Gemeinden			10'500			
77 Übriger Umweltschutz	132'794.80		149'935		132'677.70	4'065.66
Nettoergebnis		132'794.80		149'935		128'612.04
771 Friedhof und Bestattung	111'693.60		112'060		111'346.65	4'065.66
Nettoergebnis		111'693.60		112'060		107'280.99
7710 Friedhof und Bestattung allgemein	111'693.60		112'060		111'346.65	4'065.66
Nettoergebnis		111'693.60		112'060		107'280.99
3000.00 Sitzungsgeld Abgeordneter Friedhof-Gemeindeverband			60			
3130.03 Bestattungskosten (Erbausschlagung, Fürsorgefälle)	11'644.80		12'000		8'462.25	
3632.00 Beitrag Friedhofgemeindeverband	100'048.80		100'000		102'884.40	
4260.01 Rückerstattungen Bestattungskosten						4'065.66
779 Umweltschutz	21'101.20		37'875		21'331.05	
Nettoergebnis		21'101.20		37'875		21'331.05
7790 Umweltschutz	1'631.75		18'800		3'827.30	
Nettoergebnis		1'631.75		18'800		3'827.30
3130.03 Aktionen effiziente Energienutzung	108.00		15'000		2'258.00	
3130.04 Ausflüge für alle zum Thema Umwelt, Gesundheit, Abfall	223.75		2'500		269.30	
3635.00 Beitrag Trägerverein Energiestadt	1'300.00		1'300		1'300.00	
7791 Öffentliche Toilettenanlagen	8'181.00		6'550		7'239.20	
Nettoergebnis		8'181.00		6'550		7'239.20
3120.00 Wasser, ARA und Strom öff. WC Cruchon	3'631.00		2'000		2'419.30	
3130.03 Beitrag an Biel für Unterhalt öffentliche Toilette Erlenwäldli	4'550.00		4'550		4'819.90	
7792 Hundetoiletten	11'288.45		12'525		10'264.55	
Nettoergebnis		11'288.45		12'525		10'264.55
3100.00 Anschaffung Hundemarken			450			
3101.00 Robidogsäckli	1'831.55		1'800		1'616.75	
3102.00 Inserate			110		113.20	
3111.00 Anschaffung Robidog-Behälter	1'456.90		1'500			
3130.00 Porti			165			
3151.00 Unterhalt und Reparaturen			500		534.60	
3910.00 Intern verrechnete Dienstleistungen	8'000.00		8'000		8'000.00	

Einzelkonten nach Funktionen		Rechnung 2017		Budget 2017		Rechnung 2016	
		Aufwand	Ertrag	Aufwand	Ertrag	Aufwand	Ertrag
79	Raumordnung	8'450.45		2'500		3'391.05	
	Nettoergebnis		8'450.45		2'500		3'391.05
790	Raumordnung	8'450.45		2'500		3'391.05	
	Nettoergebnis		8'450.45		2'500		3'391.05
7900	Raumordnung allgemein	8'450.45		2'500		3'391.05	
	Nettoergebnis		8'450.45		2'500		3'391.05
3102.00	Drucksachen	691.25		500			
3132.00	Honorare für Beratungen	3'670.75		2'000			
3320.90	Planmässige Abschreibungen übrige immaterielle Anlagen	4'088.45				3'391.05	
8	Volkswirtschaft	65'242.45	161'018.30	50'995	197'600	46'871.00	152'549.50
	Nettoergebnis	95'775.85		146'605		105'678.50	
81	Landwirtschaft	460.45		495		460.10	
	Nettoergebnis		460.45		495		460.10
811	Verwaltung, Vollzug und Kontrolle	460.45		495		460.10	
	Nettoergebnis		460.45		495		460.10
8110	Verwaltung, Vollzug und Kontrolle	460.45		495		460.10	
	Nettoergebnis		460.45		495		460.10
3010.00	Besoldung Ackerbauleiter	450.00		450		450.00	
3050.00	Sozialversicherungsbeiträge	0.35		30			
3053.00	Unfallversicherungsbeiträge	2.00		5		2.10	
3054.00	Beiträge an Familienausgleichskasse	8.10		10		8.00	
84	Tourismus	64'782.00	18'561.30	50'500	21'200	46'410.90	18'832.50
	Nettoergebnis		46'220.70		29'300		27'578.40
840	Tourismus	64'782.00	18'561.30	50'500	21'200	46'410.90	18'832.50
	Nettoergebnis		46'220.70		29'300		27'578.40
8400	Tourismus	64'782.00	18'561.30	50'500	21'200	46'410.90	18'832.50
	Nettoergebnis		46'220.70		29'300		27'578.40
3111.00	Anschaffung Mobilien	16'949.50		10'500		6'906.70	
3130.03	Montage/Demontage Beflagung und Adventsbeleuchtung	1'740.40		1'500		1'907.30	
3134.00	Versicherungsprämien	150.35		200		165.50	
3140.00	Unterhalt touristische Anlagen	17'484.65		10'000		9'709.75	
3142.00	Bielensee-Reinigung	2'622.55		3'000			
3150.00	Unterhalt Beflagung und Adventsbeleuchtung	1'814.90		500		2'084.70	
3159.00	Unterhalt Badefloss und Bojen	1'508.85		2'000		3'144.15	
3160.00	Miete Holzlager			300			
3636.00	Beitrag Tourismus Biel-Seeland	3'610.80		3'600		3'592.80	
3910.00	Intern verrechnete Dienstleistungen	18'900.00		18'900		18'900.00	
4039.00	Beherbergungsgebühren		16'618.50		21'200		18'532.50
4260.00	Rückerstattungen		1'942.80				300.00
87	Brennstoffe und Energie		142'457.00		176'400		133'717.00
	Nettoergebnis	142'457.00		176'400		133'717.00	
871	Elektrizität		142'457.00		176'400		133'717.00
	Nettoergebnis	142'457.00		176'400		133'717.00	
8710	Elektrizität allgemein		142'457.00		176'400		133'717.00
	Nettoergebnis	142'457.00		176'400		133'717.00	
4120.00	Rückvergütung BKW Energie AG		142'457.00		176'400		133'717.00

Einzelkonten nach Funktionen		Rechnung 2017		Budget 2017		Rechnung 2016	
		Aufwand	Ertrag	Aufwand	Ertrag	Aufwand	Ertrag
9	Finanzen und Steuern	2'162'781.72	11'280'782.05	1'001'872	10'913'076	1'943'263.69	10'816'192.66
	Nettoergebnis	9'118'000.33		9'911'204		8'872'928.97	
91	Steuern	89'790.15	10'853'222.95	78'000	10'541'450	194'871.15	10'491'137.74
	Nettoergebnis	10'763'432.80		10'463'450		10'296'266.59	
910	Steuern	89'790.15	10'853'222.95	78'000	10'541'450	194'871.15	10'491'137.74
	Nettoergebnis	10'763'432.80		10'463'450		10'296'266.59	
9100	Allgemeine Gemeindesteuern	86'888.30	9'301'791.25	73'000	9'250'600	190'213.50	9'266'442.24
	Nettoergebnis	9'214'902.95		9'177'600		9'076'228.74	
3180.00	Wertberichtigungen für gefährdete Steuerguthaben	40'035.00				121'161.00	
3181.00	Forderungsverluste period. Steuern und Erlasse	46'853.30		73'000		69'052.50	
4000.00	Einkommenssteuern natürliche Personen		8'452'698.30		8'247'100		8'224'117.95
4000.20	Nachsteuern und Bussen natürliche Personen		48'298.10		10'000		259'327.05
4000.40	Aktive Steuerauscheidungen Einkommen (Steuerteilungen z.G.)		196'791.30		211'000		162'790.00
4000.50	Passive Steuerauscheidungen Einkommen (Steuerteilungen z.L.)		-430'547.90		-496'000		-599'447.00
4000.60	Pauschale Steueranrechnung nat. Personen		-2'158.15				-3'108.65
4000.70	Rückstellungen für Gemeindesteuerteilungen NP (Bildung und Auflösung)		-277'029.00				-32'705.00
4001.00	Vermögenssteuern natürliche Personen		855'830.90		862'000		991'394.85
4001.40	Aktive Steuerauscheidung Vermögen		62'521.50				45'135.45
4001.50	Passive Steuerauscheidung Vermögen		-47'353.55				-93'179.00
4002.00	Quellensteuern		138'509.05		128'000		117'913.80
4002.10	Quellensteuern aus BGSA		2'643.85				2'382.69
4010.00	Gewinnsteuern juristische Personen		207'178.25		91'600		96'951.20
4010.40	Aktive Steuerauscheidungen Gewinnsteuern		115'313.60		118'600		74'325.00
4010.50	Passive Steuerauscheidungen Gewinnsteuern		-1'141.65		-38'900		-2'570.00
4010.70	Rückstellungen für Gemeindesteuerteilungen JP		-35'089.00				-7'878.00
4011.00	Kapitalsteuern juristische Personen		4'780.85		10'000		9'934.65
4011.40	Aktive Steuerauscheidungen Kapitalsteuern (Steuerteilungen z.G. JP)		994.50		90'000		2'280.25
4011.50	Passive Steuerauscheidungen Kapitalsteuern (Steuerteilungen z.L. JP)		-163.80		-3'800		-907.15
4019.00	Holdingssteuern		1'659.05		2'000		1'152.15
4029.00	Eingang abgeschriebener Steuern		8'055.05		19'000		18'532.00
9101	Sondersteuern	2'532.60	561'590.25	5'000	300'000	4'423.20	262'794.35
	Nettoergebnis	559'057.65		295'000		258'371.15	
3181.00	Forderungsverluste Sondersteuern und Erlasse	2'532.60		5'000		4'423.20	
4000.80	Lotteriegewinnsteuer		96'460.00				
4022.00	Grundstückgewinnsteuern		168'322.75		150'000		106'051.70
4022.10	Sonderveranlagung		296'807.50		150'000		156'287.65
4029.00	Eingang abgeschriebene Sondersteuern						455.00
9102	Liegenschaftssteuern	69.25	972'511.45		974'100	34.45	944'946.15
	Nettoergebnis	972'442.20		974'100		944'911.70	
3181.00	Forderungsverluste Liegenschaftssteuern und Erlasse	69.25				34.45	

Einzelkonten nach Funktionen		Rechnung 2017		Budget 2017		Rechnung 2016	
		Aufwand	Ertrag	Aufwand	Ertrag	Aufwand	Ertrag
4021.00	Liegenschaftssteuern		972'511.45		974'100		944'101.45
4029.00	Eingang abgeschriebene Liegenschaftssteuern						844.70
9103	Hundetaxe	300.00	17'330.00		16'750	200.00	16'955.00
	Nettoergebnis	17'030.00		16'750		16'755.00	
3181.00	Forderungsverluste Hundetaxe	300.00				200.00	
4033.00	Hundetaxe		17'330.00		16'750		16'955.00
93	Finanz- und Lastenausgleich	739'445.00	167'531.00	732'872	143'759	739'243.00	80'593.00
	Nettoergebnis		571'914.00		589'113		658'650.00
930	Finanz- und Lastenausgleich	739'445.00	167'531.00	732'872	143'759	739'243.00	80'593.00
	Nettoergebnis		571'914.00		589'113		658'650.00
9300	Finanz- und Lastenausgleich	739'445.00	167'531.00	732'872	143'759	739'243.00	80'593.00
	Nettoergebnis		571'914.00		589'113		658'650.00
3621.60	Lastenausgleich neue Aufgabenteilung	739'445.00		732'872		739'243.00	
4621.60	Soziodemografischer Zuschuss		40'598.00		40'739		40'739.00
4622.70	Disparitätenausgleich (Ertrag)		126'933.00		103'020		39'854.00
95	Ertragsanteile, übrige		32'842.25		5'000		724.55
	Nettoergebnis	32'842.25		5'000		724.55	
950	Ertragsanteile, übrige		32'842.25		5'000		724.55
	Nettoergebnis	32'842.25		5'000		724.55	
9500	Ertragsanteile, übrige		32'842.25		5'000		724.55
	Nettoergebnis	32'842.25		5'000		724.55	
4024.00	Erbschafts- und Schenkungssteuern		32'842.25		5'000		724.55
96	Vermögens- und Schuldenverwaltung	179'950.00	225'116.15	170'400	221'867	186'601.70	241'996.97
	Nettoergebnis	45'166.15		51'467		55'395.27	
961	Zinsen	179'950.00	76'622.15	170'400	75'123	186'601.70	110'258.27
	Nettoergebnis		103'327.85		95'277		76'343.43
9610	Zinsen	179'950.00	76'622.15	170'400	75'123	186'601.70	110'258.27
	Nettoergebnis		103'327.85		95'277		76'343.43
3406.00	Zinsen mittel- und langfristigen Schulden	122'250.00		122'250		126'766.40	
3409.00	Zinsen Spez.fin. + Sonderrechnung	24'923.65		14'650		23'251.95	
3499.00	Zinsen kurzfristigen Schulden, Vergütungszins Steuern	32'776.35		33'500		36'583.35	
4401.00	Zinsen übrigen Kontokorrentguthaben, Verzugszinsen Steuern		51'241.90		51'300		84'253.72
4407.00	Zins auf Anteilschein Raiffeisenbank		3.25		10		3.55
4910.00	Verrechnete Passivzinsen		3'288.80		3'288		3'654.00
4950.00	Intern verrechnete Abschreibungen		22'088.20		20'525		22'347.00
963	Liegenschaften des Finanzvermögens		148'494.00		146'744		131'738.70
	Nettoergebnis	148'494.00		146'744		131'738.70	
9630	Liegenschaften des Finanzvermögens		148'494.00		146'744		131'738.70
	Nettoergebnis	148'494.00		146'744		131'738.70	
4260.00	Rückerstattungen						24.70
4411.00	Gewinne aus Verkäufen von Grundstücken FV						-16'330.00
4430.02	Baurechtszinse		147'356.00		146'536		146'906.00
4470.01	Pachtzinse		1'138.00		208		1'138.00

Einzelkonten nach Funktionen	Rechnung 2017		Budget 2017		Rechnung 2016	
	Aufwand	Ertrag	Aufwand	Ertrag	Aufwand	Ertrag
97 Rückverteilungen Nettoergebnis	2'069.70	2'069.70	1'000	1'000	1'740.40	1'740.40
971 Rückverteilungen aus CO2-Abgabe Nettoergebnis	2'069.70	2'069.70	1'000	1'000	1'740.40	1'740.40
9710 Rückverteilungen aus CO2-Abgabe Nettoergebnis	2'069.70	2'069.70	1'000	1'000	1'740.40	1'740.40
4699.01 Rückverteilung aus CO2-Abgaben (ungültig)				1'000		1'740.40
4699.10 Rückverteilung aus CO2-Abgaben		2'069.70				
99 Nicht aufgeteilte Posten Nettoergebnis	1'153'596.57	1'153'596.57	20'600	20'600	822'547.84	822'547.84
990 Nicht aufgeteilte Posten Nettoergebnis	16'340.49	16'340.49	20'600	20'600	822'547.84	822'547.84
9900 Nicht aufgeteilte Posten Nettoergebnis	16'340.49	16'340.49	20'600	20'600	822'547.84	822'547.84
3181.00 Forderungsverluste	16'340.49		20'600		8'875.10	
3894.00 Zusätzliche Abschreibungen					813'672.74	
999 Abschluss Nettoergebnis	1'137'256.08	1'137'256.08				
9990 Abschluss Nettoergebnis	1'137'256.08	1'137'256.08				
9000.00 Ertragsüberschuss	1'137'256.08					
Total Aufwand	18'809'545.78		17'506'614		17'795'191.10	
Total Ertrag		18'809'545.78		17'866'148		17'795'191.10
Ertragsüberschuss			359'534			

Sachgruppengliederung	Rechnung 2017		Budget 2017		Rechnung 2016	
	Aufwand	Ertrag	Aufwand	Ertrag	Aufwand	Ertrag
3 Aufwand	17'672'289.70	0.00	17'503'167	0	17'782'521.92	0.00
30 Personalaufwand	3'355'456.40	0.00	3'465'810	0	3'324'771.59	0.00
300 Behörden und Kommissionen	189'445.80	0.00	198'700	0	135'233.00	0.00
3000 Löhne, Tag- und Sitzungsgelder an Behörden und Kommissionen	189'445.80	0.00	198'700	0	135'233.00	0.00
301 Löhne des Verwaltungs- und Betriebspersonals	2'639'378.85	0.00	2'672'655	0	2'661'796.70	0.00
3010 Löhne des Verwaltungs- und Betriebspersonals	2'639'378.85	0.00	2'672'655	0	2'661'796.70	0.00
302 Löhne der Lehrpersonen	11'994.95	0.00	0	0	0.00	0.00
3020 Löhne der Lehrkräfte	11'994.95	0.00	0	0	0.00	0.00
304 Zulagen	2'841.25	0.00	3'900	0	2'657.24	0.00
3049 Übrige Zulagen	2'841.25	0.00	3'900	0	2'657.24	0.00
305 Arbeitgeberbeiträge	432'556.30	0.00	484'005	0	436'952.40	0.00
3050 AG-Beiträge AHV, IV, EO, ALV, Verwaltungskosten	168'139.15	0.00	175'670	0	163'499.85	0.00
3052 AG-Beiträge an Pensionskassen	186'546.40	0.00	194'700	0	174'478.00	0.00
3053 AG-Beiträge an Unfallversicherungen	29'881.05	0.00	32'425	0	28'263.85	0.00
3054 AG-Beiträge an Familienausgleichskasse	47'989.70	0.00	48'210	0	46'511.20	0.00
3055 AG-Beiträge an Krankentaggeldversicherungen	0.00	0.00	33'000	0	24'199.50	0.00
309 Übriger Personalaufwand	79'239.25	0.00	106'550	0	88'132.25	0.00
3090 Aus- und Weiterbildung des Personals	48'928.30	0.00	76'200	0	62'511.80	0.00
3091 Personalwerbung	6'723.50	0.00	5'500	0	5'134.25	0.00
3099 Übriger Personalaufwand	23'587.45	0.00	24'850	0	20'486.20	0.00
31 Sach- und übriger Betriebsaufwand	2'461'127.35	0.00	2'206'393	0	2'477'015.34	0.00
310 Material- und Warenaufwand	312'367.27	0.00	309'030	0	313'275.71	0.00
3100 Büromaterial	12'500.98	0.00	19'220	0	14'817.25	0.00
3101 Betriebs-, Verbrauchsmaterial	44'743.85	0.00	40'550	0	35'077.83	0.00
3102 Drucksachen, Publikationen	33'033.50	0.00	22'810	0	51'655.45	0.00
3103 Fachliteratur, Zeitschriften	9'474.32	0.00	10'410	0	9'914.91	0.00
3104 Lehrmittel	103'177.67	0.00	106'790	0	98'510.65	0.00
3105 Lebensmittel	53'346.95	0.00	54'000	0	50'099.62	0.00
3106 Medizinisches Material	0.00	0.00	450	0	0.00	0.00
3109 Übriger Material- und Warenaufwand	56'090.00	0.00	54'800	0	53'200.00	0.00
311 Nicht aktivierbare Anlagen	173'047.81	0.00	146'331	0	187'116.06	0.00
3110 Büromöbel und Geräte	45'381.77	0.00	34'143	0	51'883.80	0.00
3111 Maschinen, Geräte und Fahrzeuge.	108'908.36	0.00	95'254	0	78'024.80	0.00
3113 Hardware	8'108.42	0.00	8'500	0	52'927.31	0.00
3118 Immaterielle Anlagen	8'206.75	0.00	6'000	0	108.00	0.00
3119 Übrige nicht aktivierbare Anlagen	2'442.51	0.00	2'434	0	4'172.15	0.00
312 Ver- und Entsorgung Liegenschaften Verwaltungsvermögen	222'704.15	0.00	238'400	0	216'139.80	0.00
3120 Ver- und Entsorgung Liegenschaften Verwaltungsvermögen	222'704.15	0.00	238'400	0	216'139.80	0.00
313 Dienstleistungen und Honorare	988'716.88	0.00	853'172	0	986'530.45	0.00
3130 Dienstleistungen Dritter	739'117.54	0.00	555'947	0	759'852.14	0.00
3132 Honorare externe Berater, Gutachter, Fachexperten etc.	93'908.58	0.00	109'500	0	90'598.65	0.00
3133 Informatik-Nutzungsaufwand	105'662.81	0.00	127'130	0	87'125.16	0.00
3134 Sachversicherungsprämien	44'874.05	0.00	54'200	0	43'448.20	0.00

Sachgruppengliederung	Rechnung 2017		Budget 2017		Rechnung 2016	
	Aufwand	Ertrag	Aufwand	Ertrag	Aufwand	Ertrag
3136 Honorare privatärztlicher Tätigkeit	5'153.90	0.00	6'395	0	5'506.30	0.00
314 Baulicher Unterhalt und betrieblicher Unterhalt	494'771.21	0.00	405'200	0	421'362.96	0.00
3140 Unterhalt an Grundstücken	27'510.30	0.00	25'000	0	24'034.85	0.00
3141 Unterhalt Strassen / Verkehrswege	107'415.40	0.00	131'500	0	83'201.90	0.00
3142 Unterhalt Wasserbau	2'622.55	0.00	3'000	0	0.00	0.00
3143 Unterhalt übrige Tiefbauten	63'236.25	0.00	40'000	0	56'753.05	0.00
3144 Unterhalt Hochbauten, Gebäude	293'986.71	0.00	205'700	0	257'373.16	0.00
315 Unterhalt Mobilien und immaterielle Anlagen	76'985.97	0.00	59'760	0	62'939.64	0.00
3150 Unterhalt Büromöbel und -geräte	10'582.40	0.00	17'250	0	13'787.06	0.00
3151 Unterhalt Apparate, Maschinen, Geräte, Fahrzeuge, Werkzeuge	20'055.10	0.00	32'510	0	30'053.63	0.00
3153 Informatik-Unterhalt (Hardware)	59.60	0.00	0	0	0.00	0.00
3158 Unterhalt immaterielle Anlagen	44'780.02	0.00	8'000	0	15'954.80	0.00
3159 Unterhalt übrige mobile Anlagen	1'508.85	0.00	2'000	0	3'144.15	0.00
316 Mieten, Leasing, Pachten, Benützungsgebühren	14'839.37	0.00	16'800	0	13'221.96	0.00
3160 Miete und Pacht Liegenschaften	473.00	0.00	800	0	7'998.00	0.00
3161 Mieten, Benützungskosten Anlagen	0.00	0.00	1'100	0	0.00	0.00
3162 Raten für operatives Leasing	14'366.37	0.00	13'900	0	5'223.96	0.00
3169 Übrige Mieten und Benützungskosten	0.00	0.00	1'000	0	0.00	0.00
317 Spesenentschädigungen	52'060.70	0.00	61'000	0	49'966.10	0.00
3170 Reisekosten und Spesen	15'660.95	0.00	18'600	0	16'020.50	0.00
3171 Exkursionen, Schulreisen und Lager	36'399.75	0.00	42'400	0	33'945.60	0.00
318 Wertberichtigungen auf Forderungen	111'780.34	0.00	102'500	0	208'641.26	0.00
3180 Wertberichtigungen auf Forderungen	40'035.00	0.00	0	0	121'161.00	0.00
3181 Tatsächliche Forderungsverluste	71'745.34	0.00	102'500	0	87'480.26	0.00
319 Verschiedener Betriebsaufwand	13'853.65	0.00	14'200	0	17'821.40	0.00
3199 Übriger Betriebsaufwand	13'853.65	0.00	14'200	0	17'821.40	0.00
33 Abschreibungen Verwaltungsvermögen	601'882.55	0.00	622'221	0	437'748.70	0.00
330 Sachanlagen VV	597'794.10	0.00	622'221	0	434'357.65	0.00
3300 Planmässige Abschreibungen Sachanlagen	597'794.10	0.00	622'221	0	434'357.65	0.00
332 Abschreibungen Immaterielle Anlagen	4'088.45	0.00	0	0	3'391.05	0.00
3320 Planmässige Abschreibungen immaterielle Anlagen	4'088.45	0.00	0	0	3'391.05	0.00
34 Finanzaufwand	179'950.00	0.00	170'400	0	186'601.70	0.00
340 Zinsaufwand	147'173.65	0.00	136'900	0	150'018.35	0.00
3406 Verzinsung langfristige Finanzverbindlichkeiten	122'250.00	0.00	122'250	0	126'766.40	0.00
3409 Übrige Passivzinsen	24'923.65	0.00	14'650	0	23'251.95	0.00
349 Verschiedener Finanzaufwand	32'776.35	0.00	33'500	0	36'583.35	0.00
3499 Übriger Finanzaufwand	32'776.35	0.00	33'500	0	36'583.35	0.00
35 Einlagen in Fonds und Spezialfinanzierungen	212'638.00	0.00	212'638	0	212'638.00	0.00
351 Einlagen in Fonds und Spezialfinanzierungen im Eigenkapital	212'638.00	0.00	212'638	0	212'638.00	0.00
3510 Einlagen in Spezialfinanzierungen EK	212'638.00	0.00	212'638	0	212'638.00	0.00

Sachgruppengliederung	Rechnung 2017		Budget 2017		Rechnung 2016	
	Aufwand	Ertrag	Aufwand	Ertrag	Aufwand	Ertrag
36 Transferaufwand	10'395'865.50	0.00	10'385'058	0	9'871'846.10	0.00
361 Entschädigungen an Gemeinwesen	3'220'018.65	0.00	3'179'507	0	3'219'456.00	0.00
3611 Entschädigungen an Kantone und Konkordate	2'997'464.20	0.00	2'935'215	0	2'990'260.10	0.00
3612 Entschädigungen an Gemeinden und Gemeindeverbände	222'554.45	0.00	244'292	0	229'195.90	0.00
362 Finanz- und Lastenausgleich	739'445.00	0.00	732'872	0	739'243.00	0.00
3621 Finanz- und Lastenausgleich an Kanton	739'445.00	0.00	732'872	0	739'243.00	0.00
363 Beiträge an Gemeinwesen und Dritte	6'436'401.85	0.00	6'472'679	0	5'913'147.10	0.00
3631 Beiträge an Kantone und Konkordate	1'380'199.55	0.00	1'392'908	0	1'375'115.00	0.00
3632 Beiträge an Gemeinden und Gemeindeverbände	1'789'142.30	0.00	1'939'301	0	1'720'152.90	0.00
3635 Beiträge an private Unternehmungen	285'582.05	0.00	341'460	0	296'818.05	0.00
3636 Beiträge an private Organisationen ohne Erwerbszweck	186'695.55	0.00	195'510	0	165'678.00	0.00
3637 Beiträge an private Haushalte	2'794'782.40	0.00	2'603'500	0	2'355'383.15	0.00
38 Ausserordentlicher Aufwand	0.00	0.00	0	0	813'672.74	0.00
389 Einlagen in das Eigenkapital	0.00	0.00	0	0	813'672.74	0.00
3894 Einlagen in finanzpolitische Reserven	0.00	0.00	0	0	813'672.74	0.00
39 Interne Verrechnungen	465'369.90	0.00	440'647	0	458'227.75	0.00
391 Dienstleistungen	439'992.90	0.00	416'834	0	432'226.75	0.00
3910 Interne Verrechnung von Dienstleistungen	439'992.90	0.00	416'834	0	432'226.75	0.00
394 Kalk. Zinsen und Finanzaufwand	3'288.80	0.00	3'288	0	3'654.00	0.00
3940 Interne Verrechnung von kalk. Zinsen und Finanzaufwand	3'288.80	0.00	3'288	0	3'654.00	0.00
395 Planmässige und ausserplanmässige Abschreibungen	22'088.20	0.00	20'525	0	22'347.00	0.00
3950 Interne Verrechnung von planmässigen und ausserplanmässigen Abschreibungen	22'088.20	0.00	20'525	0	22'347.00	0.00
4 Ertrag	0.00	18'789'248.43	0	17'748'037	0.00	17'793'435.85
40 Fiskalertrag	0.00	10'902'683.70	0	10'567'650	0.00	10'510'394.79
400 Direkte Steuern natürliche Personen	0.00	9'096'664.40	0	8'962'100	0.00	9'074'622.14
4000 Einkommenssteuern natürliche Personen	0.00	8'084'512.65	0	7'972'100	0.00	8'010'974.35
4001 Vermögenssteuern natürliche Personen	0.00	870'998.85	0	862'000	0.00	943'351.30
4002 Quellensteuern natürliche Personen	0.00	141'152.90	0	128'000	0.00	120'296.49
401 Direkte Steuern juristische Personen	0.00	293'531.80	0	269'500	0.00	173'288.10
4010 Gewinnsteuern juristische Personen	0.00	286'261.20	0	171'300	0.00	160'828.20
4011 Kapitalsteuern juristische Personen	0.00	5'611.55	0	96'200	0.00	11'307.75
4019 Übrige direkte Steuern juristische Personen	0.00	1'659.05	0	2'000	0.00	1'152.15
402 Übrige Direkte Steuern	0.00	1'478'539.00	0	1'298'100	0.00	1'226'997.05
4021 Grundsteuern	0.00	972'511.45	0	974'100	0.00	944'101.45
4022 Vermögensgewinnsteuern	0.00	465'130.25	0	300'000	0.00	262'339.35
4024 Erbschafts- und Schenkungssteuern	0.00	32'842.25	0	5'000	0.00	724.55
4029 Eingang abgeschriebene Steuern	0.00	8'055.05	0	19'000	0.00	19'831.70
403 Besitz- und Aufwandsteuern	0.00	33'948.50	0	37'950	0.00	35'487.50

Sachgruppengliederung		Rechnung 2017		Budget 2017		Rechnung 2016	
		Aufwand	Ertrag	Aufwand	Ertrag	Aufwand	Ertrag
4033	Hundesteuer	0.00	17'330.00	0	16'750	0.00	16'955.00
4039	Übrige Besitz- und Aufwandsteuer	0.00	16'618.50	0	21'200	0.00	18'532.50
41	Regalien und Konzessionen	0.00	143'257.00	0	177'200	0.00	134'517.00
412	Konzessionen	0.00	143'257.00	0	177'200	0.00	134'517.00
4120	Konzessionen	0.00	143'257.00	0	177'200	0.00	134'517.00
42	Entgelte	0.00	2'735'191.00	0	2'531'408	0.00	2'860'517.74
420	Ersatzabgaben	0.00	150'667.80	0	150'000	0.00	150'317.95
4200	Ersatzabgaben	0.00	150'667.80	0	150'000	0.00	150'317.95
421	Gebühren für Amtshandlungen	0.00	71'399.45	0	68'000	0.00	75'475.50
4210	Gebühren für Amtshandlungen	0.00	71'399.45	0	68'000	0.00	75'475.50
424	Benützungsgebühren und Dienstleistungen	0.00	1'467'323.70	0	1'404'780	0.00	1'507'470.14
4240	Benützungsgebühren und Dienstleistungen	0.00	1'467'323.70	0	1'404'780	0.00	1'507'470.14
425	Erlös aus Verkäufen	0.00	62'719.40	0	58'228	0.00	58'498.20
4250	Verkäufe	0.00	62'719.40	0	58'228	0.00	58'498.20
426	Rückerstattungen	0.00	949'040.65	0	805'400	0.00	1'042'985.16
4260	Rückerstattungen und Kostenbeteiligungen Dritter	0.00	949'040.65	0	805'400	0.00	1'042'985.16
427	Bussen	0.00	34'040.00	0	45'000	0.00	25'770.79
4270	Bussen	0.00	34'040.00	0	45'000	0.00	25'770.79
44	Finanzertrag	0.00	314'125.95	0	296'260	0.00	323'947.97
440	Zinsertrag	0.00	76'168.80	0	65'880	0.00	107'509.22
4401	Zinsen Forderungen und Kontokorrente	0.00	51'241.90	0	51'300	0.00	84'253.72
4407	Zinsen langfristige Finanzanlagen	0.00	3.25	0	10	0.00	3.55
4409	Übrige Zinsen von Finanzvermögen	0.00	24'923.65	0	14'570	0.00	23'251.95
441	Realisierte Gewinne FV	0.00	0.00	0	0	0.00	-16'330.00
4411	Gewinn aus Verkäufen von Sachanlagen FV	0.00	0.00	0	0	0.00	-16'330.00
443	Liegenschaftenertrag FV	0.00	147'356.00	0	146'536	0.00	146'906.00
4430	Pacht- und Mietzinse Liegenschaften FV	0.00	147'356.00	0	146'536	0.00	146'906.00
445	Finanzertrag aus Darlehen und Beteiligungen des VV	0.00	22'777.50	0	22'777	0.00	22'777.50
4451	Erträge aus Beteiligungen VV	0.00	22'777.50	0	22'777	0.00	22'777.50
447	Liegenschaftenertrag VV	0.00	67'823.65	0	61'067	0.00	63'085.25
4470	Pacht- und Mietzinse Liegenschaften VV	0.00	65'523.65	0	57'867	0.00	60'615.25
4472	Vergütung für Benützungen Liegenschaften VV	0.00	2'300.00	0	3'200	0.00	2'470.00
45	Entnahmen aus Fonds und Spezialfinanzierungen	0.00	0.00	0	1'250	0.00	1'101.85
450	Entnahmen aus Fonds und Spezialfinanzierungen im Fremdkapital	0.00	0.00	0	0	0.00	446.00
4501	Entnahmen aus Fonds des FK	0.00	0.00	0	0	0.00	446.00

Sachgruppengliederung	Rechnung 2017		Aufwand	Budget 2017		Rechnung 2016	
	Aufwand	Ertrag		Aufwand	Ertrag	Aufwand	Ertrag
451 Entnahmen aus Fonds und Spezialfinanzierungen im Eigenkapital	0.00	0.00	0	1'250	0.00	655.85	
4510 Entnahmen aus Spezialfinanzierungen des EK	0.00	0.00	0	1'250	0.00	655.85	
46 Transferertrag	0.00	4'228'620.88	0	3'733'622	0.00	3'504'728.75	
461 Entschädigungen von Gemeinwesen	0.00	3'765'143.93	0	3'353'783	0.00	3'220'529.55	
4611 Entschädigungen von Kantonen und Konkordaten	0.00	3'411'239.33	0	3'068'325	0.00	2'860'168.78	
4612 Entschädigungen von Gemeinden und Gemeindeverbänden	0.00	353'904.60	0	285'458	0.00	360'360.77	
462 Finanz- und Lastenausgleich	0.00	167'531.00	0	143'759	0.00	80'593.00	
4621 Finanz- und Lastenausgleich von Kantonen und Konkordaten	0.00	40'598.00	0	40'739	0.00	40'739.00	
4622 Finanz- und Lastenausgleich von Gemeinden und Gemeindeverbänden	0.00	126'933.00	0	103'020	0.00	39'854.00	
463 Beiträge von Gemeinwesen und Dritten	0.00	228'702.05	0	235'080	0.00	201'865.80	
4631 Beiträge von Kantonen und Konkordaten	0.00	224'683.05	0	231'080	0.00	197'818.80	
4634 Beiträge von öffentlichen Unternehmungen	0.00	4'019.00	0	4'000	0.00	4'047.00	
469 Verschiedener Transferertrag	0.00	67'243.90	0	1'000	0.00	1'740.40	
4690 Übriger Transferertrag	0.00	65'174.20	0	0	0.00	0.00	
4699 Rückverteilungen	0.00	2'069.70	0	1'000	0.00	1'740.40	
49 Interne Verrechnungen	0.00	465'369.90	0	440'647	0.00	458'227.75	
491 Dienstleistungen	0.00	443'281.70	0	420'122	0.00	435'880.75	
4910 Interne Verrechnung von Dienstleistungen	0.00	443'281.70	0	420'122	0.00	435'880.75	
495 Planmässige und ausserplanmässige Abschreibungen	0.00	22'088.20	0	20'525	0.00	22'347.00	
4950 Interne Verrechnung von planmässigen und ausserplanmässigen Abschreibungen	0.00	22'088.20	0	20'525	0.00	22'347.00	
9 Abschlusskonten	1'137'256.08	20'297.35	3'447	118'111	12'669.18	1'755.25	
90 Abschluss Erfolgsrechnung	1'137'256.08	20'297.35	3'447	118'111	12'669.18	1'755.25	
900 Abschluss Erfolgsrechnung	1'137'256.08	0.00	0	0	0.00	0.00	
9000 Ertragsüberschuss	1'137'256.08	0.00	0	0	0.00	0.00	
901 Abschluss Spezialfinanzierungen	0.00	20'297.35	3'447	118'111	12'669.18	1'755.25	
9010 Abschluss Spezialfinanzierungen und Fonds im EK, Ertragsüberschuss	0.00	0.00	3'447	0	12'669.18	0.00	
9011 Abschluss Spezialfinanzierungen und Fonds im EK, Aufwandüberschuss	0.00	20'297.35	0	118'111	0.00	1'755.25	
Total Aufwand	18'809'545.78		17'506'614		17'795'191.10		
Total Ertrag		18'809'545.78		17'866'148		17'795'191.10	
Ertragsüberschuss	0.00		359'534		0.00		

Funktionale Gliederung	Rechnung 2017		Ausgaben	Budget 2017 Einnahmen	Rechnung 2016	
	Ausgaben	Einnahmen			Ausgaben	Einnahmen
1 Öffentliche Ordnung und Sicherheit, Verteidigung Nettoausgaben/-einnahmen	0.00	0.00	150'000	73'599	0.00	0.00
		0.00		76'401		0.00
2 Bildung Nettoausgaben/-einnahmen	8'121.93	0.00	0	0	2'153'764.32	0.00
		8'121.93		0		2'153'764.32
3 Kultur, Sport und Freizeit, Kirche Nettoausgaben/-einnahmen	714'072.05	356'000.00	689'000	486'000	1'303'745.25	6'000.00
		358'072.05		203'000		1'297'745.25
5 Soziale Sicherheit Nettoausgaben/-einnahmen	1'559.85	0.00	0	0	455'664.00	0.00
		1'559.85		0		455'664.00
6 Verkehr und Nachrichtenübermittlung Nettoausgaben/-einnahmen	205'562.65	0.00	350'000	35'000	0.00	0.00
		205'562.65		315'000		0.00
7 Umweltschutz und Raumordnung Nettoausgaben/-einnahmen	4'461.50	116'984.55	100'000	0	69'421.45	0.00
	112'523.05			100'000		69'421.45
Total Investitionsausgaben	933'777.98		1'289'000		3'982'595.02	
Total Investitionseinnahmen		472'984.55		594'599		6'000.00
Nettoinvestition		460'793.43		694'401		3'976'595.02

Investitionsrechnung nach Funktionen		Rechnung 2017		Budget 2017		Rechnung 2016	
		Ausgaben	Einnahmen	Ausgaben	Einnahmen	Ausgaben	Einnahmen
1	Öffentliche Ordnung und Sicherheit, Verteidigung			150'000	73'599		
	Nettoausgaben/-einnahmen				76'401		
16	Verteidigung			150'000	73'599		
	Nettoausgaben/-einnahmen				76'401		
161	Militärische Verteidigung			150'000	73'599		
	Nettoausgaben/-einnahmen				76'401		
1610	Schiessanlage Almeli			150'000	73'599		
	Nettoausgaben/-einnahmen				76'401		
5040.01	Sanierung elektr. Trefferanzeige Almeli			150'000			
6320.01	Beiträge Anschlussgemeinden an Invest. Almeli				73'599		
2	Bildung	8'121.93				2'153'764.32	
	Nettoausgaben/-einnahmen		8'121.93				2'153'764.32
21	Obligatorische Schule	8'121.93				2'153'764.32	
	Nettoausgaben/-einnahmen		8'121.93				2'153'764.32
217	Schulliegenschaften	8'121.93				2'153'764.32	
	Nettoausgaben/-einnahmen		8'121.93				2'153'764.32
2170	Schulliegenschaften	8'121.93				2'153'764.32	
	Nettoausgaben/-einnahmen		8'121.93				2'153'764.32
5040.00	Schulraumerweiterung (ab 2010)	3'396.55					
5040.01	Neubau Doppelkindergarten 1-4	4'725.38				2'153'764.32	
3	Kultur, Sport und Freizeit, Kirche	714'072.05	356'000.00	689'000	486'000	1'303'745.25	6'000.00
	Nettoausgaben/-einnahmen		358'072.05		203'000		1'297'745.25
34	Sport und Freizeit	714'072.05	356'000.00	689'000	486'000	1'303'745.25	6'000.00
	Nettoausgaben/-einnahmen		358'072.05		203'000		1'297'745.25
341	Sport	714'072.05	356'000.00	689'000	486'000	1'303'745.25	6'000.00
	Nettoausgaben/-einnahmen		358'072.05		203'000		1'297'745.25
3411	Fussballplatz	703'012.85	356'000.00	689'000	486'000	1'271'345.25	6'000.00
	Nettoausgaben/-einnahmen		347'012.85		203'000		1'265'345.25
5000.00	Erweiterung Gemeindefussballplatz am See	583'256.80		689'000		1'271'345.25	
5000.01	Erneuerung Hauszuleitung und Grundwasserbrunnen Sportplatz	119'756.05					
6100.00	Amortisationsrate FC Grünstern für Beitrag an Flutlichtanlage		6'000.00		6'000		6'000.00
6100.01	Beitrag FC Grünstern an Erweiterung Fussballplatz		350'000.00		350'000		
6310.01	Beitrag Sportfonds an Erweiterung Fussballplatz				130'000		
3412	Hallenbad	11'059.20				32'400.00	
	Nettoausgaben/-einnahmen		11'059.20				32'400.00
5040.00	Zustandserhebung Hallenbad	11'059.20				32'400.00	
5	Soziale Sicherheit	1'559.85				455'664.00	
	Nettoausgaben/-einnahmen		1'559.85				455'664.00

Investitionsrechnung nach Funktionen		Rechnung 2017		Budget 2017		Rechnung 2016	
		Ausgaben	Einnahmen	Ausgaben	Einnahmen	Ausgaben	Einnahmen
54	Familie und Jugend	1'559.85				455'664.00	
	Nettoausgaben/-einnahmen		1'559.85				455'664.00
545	Leistungen an Familien	1'559.85				455'664.00	
	Nettoausgaben/-einnahmen		1'559.85				455'664.00
5451	Kinderkrippen und Kinderhorte	1'559.85				455'664.00	
	Nettoausgaben/-einnahmen		1'559.85				455'664.00
5040.00	Verlegung und Erweiterung KITA	1'559.85				455'664.00	
6	Verkehr und Nachrichtenübermittlung	205'562.65		350'000	35'000		
	Nettoausgaben/-einnahmen		205'562.65		315'000		
61	Strassenverkehr	205'562.65		350'000	35'000		
	Nettoausgaben/-einnahmen		205'562.65		315'000		
615	Gemeindestrassen	67'574.65		350'000	35'000		
	Nettoausgaben/-einnahmen		67'574.65		315'000		
6150	Gemeindestrassen	67'574.65		350'000	35'000		
	Nettoausgaben/-einnahmen		67'574.65		315'000		
5010.01	Neue Veloparkieranlage			70'000			
5010.02	Strassensanierung			130'000			
5010.03	Ersatz Öffentliche Beleuchtung (LED)	7'628.50		150'000			
5010.04	Erschliessung Räßli (ZPP 4)	48'018.20					
5010.05	Behebung Sicherheitsmängel Fussgängestreifen	6'927.95					
5010.06	Anpassung Strasse Bahnweg West	5'000.00					
6610.00	Beiträge vom Kanton				35'000		
619	Strassen, übriges	137'988.00					
	Nettoausgaben/-einnahmen		137'988.00				
6191	Werkhof	137'988.00					
	Nettoausgaben/-einnahmen		137'988.00				
5060.00	Anschaffung Traktor	137'988.00					
7	Umweltschutz und Raumordnung	4'461.50	116'984.55	100'000		69'421.45	
	Nettoausgaben/-einnahmen	112'523.05			100'000		69'421.45
72	Abwasserentsorgung		116'984.55	100'000		52'466.20	
	Nettoausgaben/-einnahmen	116'984.55			100'000		52'466.20
720	Abwasserentsorgung		116'984.55	100'000		52'466.20	
	Nettoausgaben/-einnahmen	116'984.55			100'000		52'466.20
7201	Abwasserentsorgung [Gemeindebetrieb]		116'984.55	100'000		52'466.20	
	Nettoausgaben/-einnahmen	116'984.55			100'000		52'466.20
5030.00	GEP; Unterhalt, Erneuerung Kanalisation			100'000			
5030.01	GEP; Projekt Rousseauweg/Höhestr./Sonnhalde/Eiger weg					52'466.20	
6370.01	Grundeigentümerbeiträge Projekt Rousseauweg/Höhestr./Sonnhalde/Eiger weg		116'984.55				
79	Raumordnung	4'461.50				16'955.25	
	Nettoausgaben/-einnahmen		4'461.50				16'955.25

Investitionsrechnung nach Funktionen		Rechnung 2017		Budget 2017		Rechnung 2016	
		Ausgaben	Einnahmen	Ausgaben	Einnahmen	Ausgaben	Einnahmen
790	Raumordnung	4'461.50				16'955.25	
	Nettoausgaben/-einnahmen		4'461.50				16'955.25
7900	Raumordnung allgemein	4'461.50				16'955.25	
	Nettoausgaben/-einnahmen		4'461.50				16'955.25
5290.00	Überarbeitung UeO Seezone und SFG	2'789.65				11'607.40	
5290.01	Überarbeitung UeO Schürli rain					5'347.85	
5290.03	Ortsplanungsrevision 2017-2020	1'671.85					
	Total Investitionsausgaben	933'777.98		1'289'000		3'982'595.02	
	Total Investitionseinnahmen		472'984.55		594'599		6'000.00
	Nettoinvestition		460'793.43		694'401		3'976'595.02

Sachgruppengliederung	Rechnung 2017		Budget 2017		Rechnung 2016	
	Ausgaben	Einnahmen	Ausgaben	Einnahmen	Ausgaben	Einnahmen
5 Investitionsausgaben	1'406'762.53		1'289'000		3'988'595.02	
50 Sachanlagen	929'316.48		1'289'000		3'965'639.77	
500 Grundstücke	703'012.85		689'000		1'271'345.25	
5000 Grundstücke	703'012.85		689'000		1'271'345.25	
501 Strassen / Verkehrswege	67'574.65		350'000			
5010 Strassen / Verkehrswege	67'574.65		350'000			
503 Übriger Tiefbau			100'000		52'466.20	
5030 Übrige Tiefbauten allgemein			100'000		52'466.20	
504 Hochbauten	20'740.98		150'000		2'641'828.32	
5040 Hochbauten	20'740.98		150'000		2'641'828.32	
506 Mobilien	137'988.00					
5060 Mobilien	137'988.00					
52 Immaterielle Anlagen	4'461.50				16'955.25	
529 Übrige immaterielle Anlagen	4'461.50				16'955.25	
5290 Übrige immaterielle Anlagen	4'461.50				16'955.25	
59 Übertrag an Bilanz	472'984.55				6'000.00	
590 Passivierungen	472'984.55				6'000.00	
5900 Passivierte Einnahmen	472'984.55				6'000.00	
6 Investitionseinnahmen		1'406'762.53		594'599		3'988'595.02
61 Rückerstattungen		356'000.00		356'000		6'000.00
610 Grundstücke		356'000.00		356'000		6'000.00
6100 Rückerstattungen Dritter für Investitionen in Grundstücke		356'000.00		356'000		6'000.00
63 Investitionsbeiträge für eigene Rechnung		116'984.55		203'599		
631 Kantone und Konkordate				130'000		
6310 Investitionsbeiträge von Kantonen und Konkordaten				130'000		
632 Gemeinden und Gemeindeverbände				73'599		
6320 Investitionsbeiträge von Gemeinden und Gemeindeverbänden				73'599		
637 Private Haushalte		116'984.55				
6370 Investitionsbeiträge von privaten Haushalten		116'984.55				
66 Rückzahlung eigener Investitionsbeiträge				35'000		
661 Kantone und Konkordate				35'000		
6610 Rückzahlung von Investitionsbeiträgen an Kantone und Konkordate				35'000		
69 Übertrag an Bilanz		933'777.98				3'982'595.02
690 Aktivierungen		933'777.98				3'982'595.02
6900 Aktivierte Ausgaben		933'777.98				3'982'595.02